

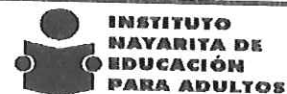

NAYARIT

# SOLICITUD DE RECURSOS



INSTITUTO  
NAYARITA DE  
EDUCACIÓN  
PARA ADULTOS

FECHA:	octubre 16, 2017	NOMBRE:	COMISION FEDERAL DE ELECTRICIDAD
CANTIDAD:	\$2,641.00	C/LETRA	(DOS MIL SEISCIENTOS CUARENTA Y UN PESOS 00/100 M. N.)

CONCEPTO: PAGO POR SERVICIO DE ENERGIA ELECTRICA EN LAS INSTALACIONES DE LA COORDINACION DE ZONA 05 CON SEDE EN IXTLAN DEL RIO CORRESPONDIENTE AL PERIODO DEL 7 DE AGOSTO AL 06 DE OCTUBRE DEL 2017.

SOLICITANTE

JEFE DE DEPTO. DE PLANEACIÓN

*[Signature]*  
LIC. OSEAR EDUARDO FRANCO GOMEZ

*[Signature]*  
LIC JOSE MANUEL HURTADO GUILLEN

NOMBRE Y FIRMA

NOMBRE Y FIRMA

LLENADO EXCLUSIVO DE:

PROGRAMACION Y PRESUPUESTOS:

PPS	AI	O	AP	U.R.	PARTIDA	CONCEPTO	IMPORTE

RECURSOS FINANCIEROS:

CUENTA	CONCEPTO	PARCIAL	DEBE	HABER

*[Signature]*

REGISTRO PRESUPUESTAL	APLICACIÓN CONTABLE Vo. Bo.	VALIDA DEPTO. ADMÓN. Y FINANZAS
L.C. KARLA LOPEZ MURILLO	L.C. YOLANDA CARRILLO AVALOS	L.C. LIZETH DEL ROCIO NUÑEZ FREGOSO



**INSTITUTO  
NACIONAL PARA  
LA EDUCACIÓN  
DE LOS ADULTOS**



**INEA**  
INSTITUTO NACIONAL PARA LA  
EDUCACIÓN PARA  
ADULTOS

"Año del Centenario de la Promulgación de la Constitución Política de los Estados Unidos Mexicanos"  
"2017, Año del Centenario de Nayarit, como Estado Libre y Soberano"

CZ05/193/17

Ixtlán del Río, Nay., 11 de octubre del 2017.

**LIC. LIZETH DEL ROCIO NÚÑEZ ORTEGA**  
**JEFA DEL DEPTO. DE ADMINISTRACIÓN**  
**P R E S E N T E .**

Por este conducto remito a usted, recibo de la Comisión Federal de Electricidad del consumo de energía de esta Coordinación de Zona 05 Ixtlán durante el periodo del 7 de agosto al 6 de octubre del presente año, por la cantidad de: \$ 2,641.00( Dos mil seiscientos cuarenta y un pesos 00/100 M.N.) Lo anterior para que se realice el pago correspondiente.

En espera de una respuesta favorable y oportuna agradezco su atención al presente y aprovecho la ocasión para enviarle un afectuoso saludo.

**A T E N T A M E N T E**

**LIC. GILBERTO ANDRADE MONTAÑO**  
**COORDINADOR DE ZONA 05-IXTLÁN**



**INSTITUTO NAYARITA DE  
EDUCACIÓN PARA ADULTOS  
COORDINACIÓN DE ZONA 05  
IXTLÁN DEL RÍO, NAY.**

Copia: Archivo.



**INSTITUTO NAYARITA DE  
EDUCACIÓN PARA ADULTOS**

**RECIBIDO**  
13 OCT. 2017  
**OFICINA RECURSOS FINANCIEROS**

**CFE** Comisión Federal de Electricidad  
 Av. Posada de la Reforma Núm. 164 Col. Juárez, Ciudad de México C.P. 06600.  
 R.F.C. CFE03030107  
 CFE FURNACE TRACTOR DE SERVICIOS BÁSICOS  
 Nombre y Domicilio

**INST NAYARITA DE EDUC PARA ADU**  
**5 DE MAYO 46 NTE CP.63940**  
**HIDALGO Y ZARAGOZA**  
**IXTLAN (CENTRO), C.P. 63940**  
**IXTLAN, NAY.**

Cuenta	Uso	Tarifa	Hilos
10DX12B010030125	General < 25kW	02	1

Medición de consumo				
Num. de Medidor	Lectura actual	Lectura anterior	Mult.	Consumo kWh
809J7P	12250	11577	1	673

**Apoyo gubernamental**

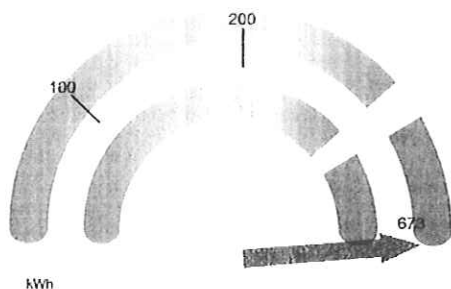

La gráfica representa tu consumo de energía y el nivel de uso



**¡CUIDADO!**  
**QUE NO TE SORPRENDAN**



CFE MANDA GRACIAS EN EL MENSAJE EN TU CELULAR

CFENacional @CFEmx cfe.mx

Fecha, hora y lugar de impresión: 10 OCT 17 03:21:38 hrs. Venustiano Carranza 60 Sur Centro Ixtlan del Rio Ixtlan del Rio Nayarit Mexico 63940

**Total a pagar del periodo facturado**

**\$2,641.00**

(DOS MIL SEISCIENTOS CUARENTA Y UN PESOS 00/100)

**Número de servicio**

**488 140 500 774**

**Fecha límite de pago**

**21 OCT 17**

**Información importante**

Corte a partir de 22 OCT 17.  
 Su consumo de energía eléctrica está dentro del rango excedente.

Período Consumo	Días	Promedio Diario en kWh	Promedio Diario en \$
07 AGO 17 AL 06 OCT 17	60	11.21	44.01

**Facturación**

Concepto	kWh	Precio	Subtotal
1er. Escalón	100	2.530	253.00
2do. Escalón	100	3.049	304.90
Excedente	473	3.361	1,589.75
Cargo fijo (2)		64.390	128.78
Suma	673		2,276.43

**Importe de la facturación**

Energía	2,276.43
IVA 16%	364.22
Fac. del Periodo	2,640.65
Adeudo Anterior	2,861.57
Su Pago	-2,861.00
<b>Total</b>	<b>\$2,641.22</b>

Número de servicio: 488140500774

Total a pagar:

01 488140500774 171021 000002641 7

-23-

**\$2,641.00**

(DOS MIL SEISCIENTOS CUARENTA Y UN PESOS 00/100 M.N.)



Cuenta: 10DX12B010030125 Clave de envío: Repartir



# SOLICITUD DE RECURSOS



FECHA:	agosto 17, 2017	NOMBRE:	COMISION FEDERAL DE ELECTRICIDAD
CANTIDAD:	\$2,861.00	C/LETRA	(DOS MIL OCHOCIENTOS SESENTA Y UN PESOS 00/100 M. N.)

CONCEPTO: PAGO POR SERVICIO DE ENERGIA ELECTRICA EN LAS INSTALACIONES DE LA COORDINACION DE ZONA 05 CON SEDE EN IXTLAN DEL RIO CORRESPONDIENTE AL PERIODO DEL 06 DE JUNIO AL 07 DE AGOSTO DEL 2017.

SOLICITANTE	JEFE DE DEPTO. DE PLANEACIÓN
<i>[Signature]</i> LIC. JOSE LUIS MARTINEZ REYES NOMBRE Y FIRMA	<i>[Signature]</i> LIC. KARALA PAOLA ALTAMIRANO TEMBLADOR NOMBRE Y FIRMA

LLENADO EXCLUSIVO DE:

PROGRAMACION Y PRESUPUESTOS:

PPS	AI	O	AP	U.R.	PARTIDA	CONCEPTO	IMPORTE

RECURSOS FINANCIEROS:

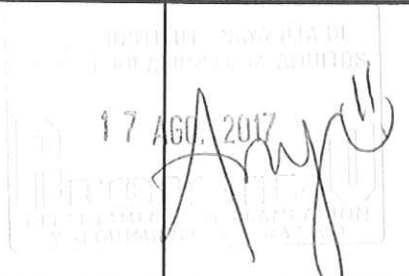
CUENTA	CONCEPTO	PARCIAL	DEBE	HABER
				

REGISTRO PRESUPUESTAL	APLICACIÓN CONTABLE Vo. Bo.	VALIDA DEPTO. ADMÓN. Y FINANZAS
LIC. MARIA GUADALUPE RAMOS BECERRIL	L.C. YOLANDA CARRILLO AVALOS	L.A.E. ARTURO BELTRAN TALAMANTES



CZ05/151/17

Ixtlán del Río, Nay., 14 de agosto del 2017.

**L.A.E. ARTURO BELTRAN TALAMANTES**  
**JEFE DEL DEPTO. DE ADMINISTRACIÓN**  
**P R E S E N T E .**

Por este conducto remito a usted, recibo de la Comisión Federal de Electricidad del consumo de energía de esta Coordinación de Zona 05 Ixtlán durante el periodo del 6 de junio al 7 de agosto del presente año, por la cantidad de: \$ 2,861.00( dos mil ochocientos sesenta y un pesos 00/100 M.N.) Lo anterior para que se realice el pago correspondiente.

En espera de una respuesta favorable y oportuna agradezco su atención al presente y aprovecho la ocasión para enviarle un afectuoso saludo.

**A T E N T A M E N T E**

**LIC. GILBERTO ANDRADE MONTAÑO**  
**COORDINADOR DE ZONA 05-IXTLÁN**

Copia: Archivo.

GAM/aus.



**INEA**  
Instituto Nayarita de Educación para Adultos

18/08/2017  
Andres

**CFE** Comisión Federal de Electricidad  
 Av. Paseo de la Reforma Núm. 164, Col. Juárez, Ciudad de México C.P. 06600.  
 RFC: CSS160330CP7  
 CFE SUMINISTRADOR DE SERVICIOS BÁSICOS  
**Nombre y Domicilio**

**INST NAYARITA DE EDUC PARA ADU**  
**5 DE MAYO 46 NTE CP.63940**  
**HIDALGO Y ZARAGOZA**  
**IXTLAN (CENTRO). C.P. 63940**  
**IXTLAN, NAY.**

Cuenta	Uso	Tarifa	Hilos
10DX12B010030125	General < 25kW	02	1

Medición de consumo				
Num. de Medidor	Lectura actual	Lectura anterior	Mult.	Consumo kWh
809J7P	11577	10866	1	711

**Apoyo gubernamental**

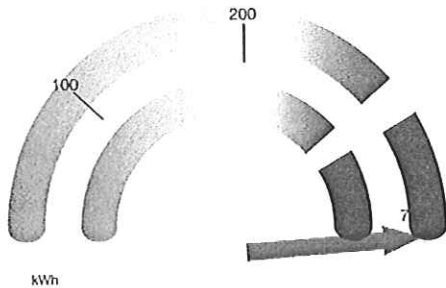

La gráfica representa tu consumo de energía y el nivel de uso

**Total a pagar del periodo facturado**

**\$2,861.00**  
 (DOS MIL OCHOCIENTOS SESENTA Y UN PESOS 00/100 M.N.)

**Número de servicio**  
**488 140 500 774**

**Fecha límite de pago**  
**20 AGO 17**

**Información importante**

Corte a partir de 21 AGO 17.  
 Su consumo de energía eléctrica está dentro del rango excedente.

Período Consumo	Días	Promedio Diario en kWh	Promedio Diario en \$
06 JUN 17 AL 07 AGO 17	62	11.46	46.14

Facturación			
Concepto	kWh	Precio	Subtotal
1er. Escalón	100	2.597	259.70
2do. Escalón	100	3.131	313.10
Excedente	511	3.451	1,763.46
Cargo fijo (2)		65.280	130.56
Suma	711		2,466.82

Importe de la facturación	
Energía	2,466.82
IVA 16%	394.69
Fac. del Periodo	2,861.51
Adeudo Anterior	2,383.06
Su Pago	-2,383.00
<b>Total</b>	<b>\$2,861.57</b>



**¡CUIDADO!**  
**QUE NO TE SORPRENDAN**

CFE NUNCA OFRECE DESCUENTOS EN EL PAGO DE TU RECIBO DE LUZ



Fecha, hora y lugar de impresión: 09 AGO 17 03:53:12 hrs. Verustiano Carranza 60 Sur Centro Ixtlan del Rio Ixtlan del Rio Nayarit Mexico 63940

Número de servicio: 488140500774  
 01 488140500774 170820 000002861 4

Cuenta: 10DX12B010030125 Clave de envío: Repartir

**Total a pagar:**

**\$2,861.00**  
 (DOS MIL OCHOCIENTOS SESENTA Y UN PESOS 00/100 M.N.)



# SOLICITUD DE RECURSOS



FECHA:	junio 14, 2017	NOMBRE:	COMISION FEDERAL DE ELECTRICIDAD
CANTIDAD:	\$2,383.00	C/LETRA	(DOS MIL TRESCIENTOS OCHENTA Y TRES PESOS 00/100 M. N.)

CONCEPTO: PAGO POR SERVICIO DE ENERGIA ELECTRICA EN LAS INSTALACIONES DE LA COORDINACION DE ZONA 05 CON SEDE EN IXTLAN DEL RIO CORRESPONDIENTE AL PERIODO DEL 05 DE ABRIL AL 06 DE JUNIO DEL 2017.

SOLICITANTE

JEFE DE DEPTO. DE PLANEACIÓN

LIC. JOSÉ LUIS MARTÍNEZ REYES

LIC. KARALA PAOLA ALTAMIRANO TEMBLADOR

NOMBRE Y FIRMA

NOMBRE Y FIRMA

LLENADO EXCLUSIVO DE:

PROGRAMACION Y PRESUPUESTOS:

PPS	AI	O	AP	U.R.	PARTIDA	CONCEPTO	IMPORTE

RECURSOS FINANCIEROS:

CUENTA	CONCEPTO	PARCIAL	DEBE	HABER

REGISTRO PRESUPUESTAL	APLICACIÓN CONTABLE Vo. Bo.	VALIDA DEPTO. ADMÓN. Y FINANZAS
LIC. MARIA GUADALUPE RAMOS BECERRIL	L.C. YOLANDA CARRILLO AVALOS	L.A.E. ARTURO BELTRAN TALAMANTES



CZ05/105/17

Ixtlán del Río, Nay., 12 de junio del 2017.

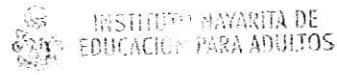

**L.A.E. ARTURO BELTRAN TALAMANTES**  
**JEFE DEL DEPTO. DE ADMINISTRACIÓN**  
**P R E S E N T E . . .**



Por este conducto remito a usted, recibo de la Comisión Federal de Electricidad del consumo de energía de esta Coordinación de Zona 05 Ixtlán durante el periodo del 05 de abril al 6 de junio del presente año, por la cantidad de: \$ 2,383.00( dos mil trescientos ochenta y tres pesos 00/100 M.N.) Lo anterior para que se realice el pago correspondiente.

En espera de una respuesta favorable y oportuna agradezco su atención al presente y aprovecho la ocasión para enviarle un afectuoso saludo.

**A T E N T A M E N T E**

**LIC. GILBERTO ANDRADE MONTAÑO**  
**COORDINADOR DE ZONA 05-IXTLÁN**

Copia: Archivo.

GAM/aus.



**INEA**  
Instituto Nayarita de Educación para Adultos



Acuse



**SOLICITUD DE RECURSOS**



FECHA:	abril 21, 2017	NOMBRE:	COMISION FEDERAL DE ELECTRICIDAD
CANTIDAD:	\$2,577.00	C/LETRA	(DOS MIL QUINIENTOS SETENTA Y SIETE PESOS 00/100 M. N.)

CONCEPTO: PAGO POR SERVICIO DE ENERGIA ELECTRICA EN LAS INSTALACIONES DE LA COORDINACION DE ZONA 05 CON SEDE EN IXTLAN DEL RIO CORRESPONDIENTE AL PERIODO DEL 03 DE FEBRERO AL 05 DE ABRIL DEL 2017.

SOLICITANTE

JEFE DE DEPTO. DE PLANEACIÓN

*[Signature]*  
LIC. JOSE LUIS MARTINEZ REYES  
NOMBRE Y FIRMA

LIC. KARALA PAOLA ALTAMIRANO TEMBLADOR  
NOMBRE Y FIRMA

LLENADO EXCLUSIVO DE:

PROGRAMACION Y PRESUPUESTOS:

PPS	AI	O	AP	U.R.	PARTIDA	CONCEPTO	IMPORTE

RECURSOS FINANCIEROS:

CUENTA	CONCEPTO	PARCIAL	DEBE	HABER

REGISTRO PRESUPUESTAL	APLICACIÓN CONTABLE Vo. Bo.	VALIDA DEPTO. ADMÓN. Y FINANZAS
LIC. MARIA GUADALUPE RAMOS BECERRIL	L.C. YOLANDA CARRILLO AVALOS	L.A.E. ARTURO BELTRAN TALAMANTES

**CFE** Comisión Federal de Electricidad  
 Av. Paseo de la Reforma Num. 164, Col. Juárez, México, D.F. C.P. 06600.  
 RFC: CFS1603303CP7  
 CFE SUMINISTRADOR DE SERVICIOS BÁSICOS  
 Nombre y Domicilio:

INST NAVARITA DE EDUC PARA ADU  
 5 DE MAYO 46 NTE CP 63940  
 HIDALGO Y ZARAGOZA  
 IXTLAN (CENTRO), C.P. 63940  
 IXTLAN, MAY.

Cuenta	Uso	Tarifa	Hijos
10DX12B010030125	General < 25kW	02	1

Medición de consumo	Num. de Medidor	Lectura actual	Lectura anterior	Mult.	Consumo KWh
	809J7P	10278	09679	1	599

**Apoyo gubernamental**

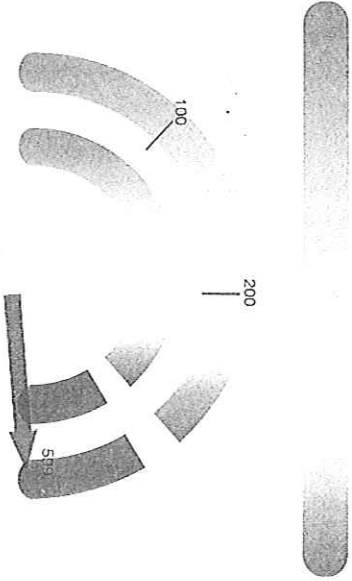

Total a pagar de periodo facturado	
<b>\$2,577.00</b>	
(DOS MIL QUINIENTOS SETENTA Y SIETE PESOS 00/100 M.N.)	
Número de servicio	<b>488 140500 774</b>
Fecha límite de pago	<b>20 ABR 17</b>

**Información importante**  
 Corte a partir de 21 ABR 17.  
 Su consumo de energía eléctrica está dentro del rango excedente

Periodo Consumo	Días	Promedio Diario en kWh	Promedio Diario en \$
03 FEB 17 AL 05 ABR 17	61	9.81	42.24

Facturación			
Concepto	KWh	Tarifa	Subtotal
Gr. Escalón	100	2.83	278.30
2do. Escalón	100	3.35	335.50
Excedente	399	3.59	1,475.50
Carga fijo (2)		63.00	132.00
Suma	599		2,221.80

Importe de la facturación	
Energía	2,221.80
IVA 16%	355.48
Fac. del Periodo	2,577.28
Adeudo Anterior	1,757.69
Su Pago	-1,757.00
<b>Total</b>	<b>\$2,577.97</b>



Fecha, hora y lugar de impresión: 07 ABR 17 01:46:16 hrs. Venustiano Carranza 60 Sur Centro Ixtlan del Rio Ixtlan del Rio Ixtlan, México 63940

Número de servicio: 488140500774  
 01 488140500774 170420 000002577 1  
 Cuenta: 10DX12B010030125 Clave de envío:  
 Repartir

**Total a pagar:**  
**\$2,577.00**  
 DOS MIL QUINIENTOS SETENTA Y SIETE PESOS 00/100 M.N.

21 ABR 2017  
**Recepción**  
 OFICINA RECURSOS MATERIALES  
 INSTITUTO NAVARITA DE EDUCACIÓN PARA ADULTOS

Acuse



**SOLICITUD DE RECURSOS**



FECHA:	febrero 16, 2017	NOMBRE:	COMISION FEDERAL DE ELECTRICIDAD
CANTIDAD:	\$1,757.00	C/LETRA	( UN MIL SETECIENTOS CINCUENTA Y SIETE PESOS 00/100 M. N.)

CONCEPTO: **PAGO POR SERVICIO DE ENERGIA ELECTRICA EN LAS INSTALACIONES DE LA COORDINACION DE ZONA 05 CON SEDE EN IXTLAN DEL RIO CORRESPONDIENTE AL PERIODO DEL 08 DE DICIEMBRE DEL 2016 AL 03 DE FEBRERO DEL 2017.**

 <b>SOLICITANTE</b>  <b>C. IRVING GENARO PEREZ PINTOR</b> NOMBRE Y FIRMA	<b>JEFE DE DEPTO. DE PLANEACIÓN</b>  <b>LIC. KARALA PAOLA ALTAMIRANO TEMBLADOR</b> NOMBRE Y FIRMA
--	--

LLENADO EXCLUSIVO DE:

PROGRAMACION Y PRESUPUESTOS:

PPS	AI	O	AP	U.R.	PARTIDA	CONCEPTO	IMPORTE

RECURSOS FINANCIEROS:

CUENTA	CONCEPTO	PARCIAL	DEBE	HABER

REGISTRO PRESUPUESTAL	APLICACIÓN CONTABLE Vo. Bo.	VALIDA DEPTO. ADMÓN. Y FINANZAS
LIC. MARIA GUADALUPE RAMOS BECERRIL	L.C. YOLANDA CARRILLO AVALOS	L.A.E. ARTURO BELTRAN TALAMANTES

INST NAVARITA DE EDUC PARA ADI  
 5 DE MAYO 46 ATE CP.63946  
 HIDALGO Y VALAQUEZA  
 IXTLAN (CENTRO), C.P. 63946  
 IXTLAN, NAY.

Cuenta: 10DX12B010030125 Gener: 2982M

Medición

Num. de Medidor	Lectura actual	Lectura anterior
809J7P	09879	09874

Apoyo al cliente

El consumo de energía eléctrica se mide en kWh (kilowatts hora). El sistema de energía eléctrica está controlado por un medidor de energía eléctrica.

El consumo de energía eléctrica se mide en kWh (kilowatts hora). El sistema de energía eléctrica está controlado por un medidor de energía eléctrica.

Consumo	IVA	Total
100	100	200
250	250	500
500	500	1000
750	750	1500
1000	1000	2000



Energía	315.10
IVA 16%	50.41
Fac. del Periodo	1,757.51
Adelanto Anterior	2,042.18
Por Pagar	2,842.00
<b>Total</b>	<b>3,175.69</b>

La gráfica representa tu consumo de energía eléctrica.

**ICUINAPAN**  
 QUE NO TE SORPRENDA

Escanea el código QR para más información.

Fecha, hora y lugar de impresión: 03 FEB 17 10:45:00 AM

Número de servicio: 01 488140500774 170219 00093

Cuenta: 10DX12B0100301

**Total a pagar:**  
**\$1,757.00**

UN MIL SETECIENTOS CINCUENTA Y SETE PESOS 00/100 M.N.

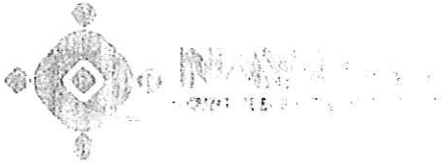

CZ05/039/17

Itz'án del Río, Méx., FF. dd/mm/yy del 2017

**L.A.E. ARTURO BELLO EN CALAMUCHI**  
**JEFE DEL DEPTO. DE ADMINISTRACIÓN**  
**P R E S E N T A**

Por este conducto remito a usted y recibo de la Comisión Federal de Electricidad del pago de energía de esta Coordinación de Zona 35 Itz'án durante el periodo del 6 de diciembre del 2016 al 28 de febrero del presente año, con un total de \$ 1,157.60 (Ni se cientos cincuenta y siete pesos 00/100 M.N.) Lo anterior se adjunta en el correspondiente.

En espera de una respuesta favorable y oportuna agradezco su atención al presente y a cada ocasión para enviarle mi saludo cordial.

**A T E N T A M E N T E**

**C. AGUSTIN ORTEGA GARCIA**  
**COORDINADOR DE ZONAS DE ATX I CAH**

INSTITUTO YUCATECO DE EDUCACIÓN PARA ADULTOS

16 FEB 2017  
**RECEBIDO**  
DEPTO. DE ADMINISTRACIÓN

Copia: Archivo.

AOP/aus.



**IEEA**  
Instituto Yucateco de Educación para Adultos

Edificio Modelo No. 66, Col. Centro  
C.P. 97000 Mérida, Yucatán, México. Tel. 999 955 50, C.F. 99991