

Acuse



NAYARIT

### SOLICITUD DE RECURSOS



**INSTITUTO  
NAYARITA DE  
EDUCACIÓN  
PARA ADULTOS**

FECHA:	noviembre 3, 2017	NOMBRE:	COMISION FEDERAL DE ELECTRICIDAD
CANTIDAD:	\$2,481.00	C/LETRA	( DOS MIL CUATROCIENTOS OCHENTA Y UN PESOS 00/100 M. N.)

CONCEPTO: **PAGO POR SERVICIO DE ENERGIA ELECTRICA EN LAS INSTALACIONES DE LA COORDINACION DE ZONA 02 CON SEDE EN SANTIAGO IXC. CORRESPONDIENTE AL PERIODO DEL 18 DE AGOSTO AL 19 DE OCTUBRE DEL 2017.**

SOLICITANTE

JEFE DE DEPTO. DE PLANEACIÓN

*LIC. OSCAR EDUARDO FRANCO GOMEZ*

*LIC. JOSE MANUEL HURTADO GUILLEN*

NOMBRE Y FIRMA

NOMBRE Y FIRMA

LLENADO EXCLUSIVO DE:

PROGRAMACION Y PRESUPUESTOS:

PPS	AI	O	AP	U.R.	PARTIDA	CONCEPTO	IMPORTE

RECURSOS FINANCIEROS:

CUENTA	CONCEPTO	PARCIAL	DEBE	HABER
				

REGISTRO PRESUPUESTAL

APLICACIÓN CONTABLE Vo. Bo.

VALIDA DEPTO. ADMÓN. Y FINANZAS

L.C. KARLA LOPEZ MURILLO

L.C. YOLANDA CARRILLO AVALOS

L.C. LIZETH DEL ROCIO NUÑEZ ORTEGA



CZ02/136/2017.

L. C. LIZETH DEL ROCIO NUÑEZ ORTEGA Santiago., Ixc, Nay. Octubre/24/2017.  
Jefe del Departamento de Administración.  
P R E S E N T E.

Por medio del presente solicito de su apoyo para el pago del recibo de Luz Eléctrica Que se consumió en la Coordinación de Zona 02, periodo de consumo 18/Agosto/2017 al 19/ Octubre /2017. Siendo por la cantidad de \$2,481.00 (DOS MIL CUATROCIENTOS OCHENTA Y UN PESOS 00/100M.N.)

De antemano agradezco su valioso apoyo, reciba usted un afectuoso saludo

Sin más por el momento, me despido de usted quedando a sus apreciables órdenes

ATENTAMENTE

L.A.E. ELIA VANESSA SANTOS ESPINOZA  
Coordinadora de Zona 02.

c.c.p. Archivo

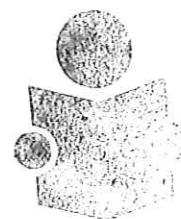

INSTITUTO NAYARITA PARA LA  
EDUCACION DE LOS ADOLESCENTES  
COORDINACION  
DE ZONA 02



Coordinación de Zona 02

25 OCT 2017  
10:00 AM  
Auto

**INST NAY DE EDUC PARA ADULTOS**  
**MERCADO 29 CP.63300**  
**ARTEAGA Y 20 DE NOVIEMBRE**  
**CENTRO (DX11A), C.P. 63300**  
**SANTIAGO, NAY.**

Cuenta	Uso	Tarifa	Hilos
28DX11A010010924	General < 25kW	02	2

Medición de consumo				
Num. de Medidor	Lectura actual	Lectura anterior	Mult.	Consumo kWh
A603NL	01022	00390	1	632

**Apoyo gubernamental**

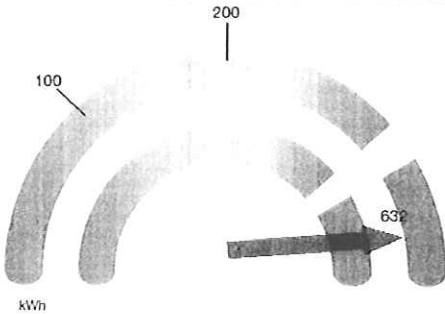

La gráfica representa tu consumo de energía y el nivel de uso



**¡CUIDADO!**  
**QUE NO TE SORPRENDAN**



CFE NUNCA VA A HACER ESTE TIPO DE ERRORES EN EL PROC. DE TITULACIÓN DE LÍM.

Fecha y lugar de impresión: 23 OCT 17 03:18:25 hrs. 1ra. Corregidora y Gral. Negrete S/N Centro Sgo. Ixcuintla Sgo. Ixcuintla Nayarit, Mexico 63300

CFE Nacional @CFEmx cfe.mx

**Total a pagar del periodo facturado**

**\$2,481.00**

(DOS MIL CUATROCIENTOS OCHENTA Y UN PESOS 00/100 M.N.)

**Número de servicio**

**480 170 700 173**

**Fecha límite de pago**

**03 NOV 17**

**Información importante**

Corte a partir de 04 NOV 17.  
 Su consumo de energía eléctrica está dentro del rango excedente.

Periodo Consumo	Días	Promedio Diario en kWh	Promedio Diario en \$
18 AGO 17 AL 19 OCT 17	62	10.19	40.01

**Facturación**

Concepto	kWh	Precio	Subtotal
1er. Escalón	100	2.530	253.00
2do. Escalón	100	3.049	304.90
Excedente	432	3.361	1,451.95
Cargo fijo (2)		64.390	128.78
Suma	632		2,138.63

**Importe de la facturación**

Energía	2,138.63
IVA 16%	342.18
Fac. del Periodo	2,480.81
Adeudo Anterior	3,664.92
Su Pago	-3,664.00
<b>Total</b>	<b>\$2,481.73</b>

Número de servicio: 480170700173  
 01 480170700173 171103 000002481 1



Cuenta: 28DX11A010010924 Clave de envío: Repartir

-185-

**Total a pagar:**

**\$2,481.00**

(DOS MIL CUATROCIENTOS OCHENTA Y UN PESOS 00/100 M.N.)

ACOSE



NAYARIT

# SOLICITUD DE RECURSOS



INSTITUTO  
NAYARITA DE  
EDUCACIÓN  
PARA ADULTOS

FECHA:	septiembre 1, 2017	NOMBRE:	COMISION FEDERAL DE ELECTRICIDAD
CANTIDAD:	\$3,664.00	C/LETRA	( TRES MIL SEISCIENTOS SESENTA Y CUATRO PESOS 00/100 M. N.)

CONCEPTO: PAGO POR SERVICIO DE ENERGIA ELECTRICA EN LAS INSTALACIONES DE LA COORDINACION DE ZONA 02 CON SEDE EN SANTIAGO IXC. CORRESPONDIENTE AL PERIODO DEL 08 DE JULIO AL 18 DE AGOSTO DEL 2017.

SOLICITANTE



LIC. JOSE LUIS MARTINEZ REYES  
NOMBRE Y FIRMA

JEFE DE DEPTO. DE PLANEACION

LIC. KARLA PAOLA ALTAMIRANO TEMBLADOR  
NOMBRE Y FIRMA

LLENADO EXCLUSIVO DE:

### PROGRAMACION Y PRESUPUESTOS:

PPS	AI	O	AP	U.R.	PARTIDA	CONCEPTO	IMPORTE

### RECURSOS FINANCIEROS:

CUENTA	CONCEPTO	PARCIAL	DEBE	HABER

29 ABO. 2017

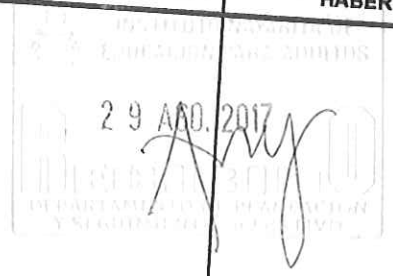

REGISTRO PRESUPUESTAL

APLICACION CONTABLE Vo. Bo.

VALIDA DEPTO. ADMÓN. Y FINANZAS

LIC. MARIA GUADALUPE RAMOS BECERRIL

L.C. YOLANDA CARRILLO AVALOS

L.A.E. ARTURO BELTRAN TALAMANTES



# SOLICITUD DE RECURSOS



FECHA: *abril 10, 2017* NOMBRE: *COMISION FEDERAL DE ELECTRICIDAD*

CANTID/ *\$23.00* C / LETRA *(VEINTITRES PESOS 00/100 M.N)*

CONCEPTO: *PAGO POR SERVICIO DE ENERGIA ELECTRICA EN LAS INSTALACIONES DE LA COORDINACION DE ZONA 02 CON SEDE EN SANTIAGO, IXC. CORRESPONDIENTE AL PERIODO DEL 06 DE MARZO AL 04 DE ABRIL DEL 2017.*

SOLICITANTE  
*[Firma]*  
**LIC. JOSÉ LUIS MARTÍNEZ REYES**

JEFE DE DEPTO. DE PLANEACIÓN  
Vo. Bo.  
**LIC. KARLA PAOLA ALTAMIRANO TEMBLADOR**  
NOMBRE Y FIRMA

ENADO EXCLUSIVO DE:

PROGRAMACION Y PRESUPUESTOS:

PG	AI	O	AP	U.R.	PARTIDA	CONCEPTO	IMPORTE

CURSOS FINANCIEROS:

CUENTA	CONCEPTO	PARCIAL	DEBE	HABER

*10 ABR. 2017*  
*Yolita Ramos*

REGISTRO PRESUPUESTAL

APLICACIÓN CONTABLE

AUTORIZA DEPTO. ADMÓN. Y FINANZAS

**MARIA GUADALUPE RAMOS BECERRIL**

**L.C. YOLANDA CARRILLO ÁVALOS**

**L.A.E ARTURO BELTRÁN TALAMANTES**