



NAYARIT

SOLICITUD DE RECURSOS



INSTITUTO
NAYARITA DE
EDUCACIÓN
PARA ADULTOS

FECHA:	marzo 24, 2023	NOMBRE:	COMISION FEDERAL DE ELECTRICIDAD
CANTIDAD:	\$9,749.00	C/LETRA	(NUEVE MIL SETECIENTOS CUARENTA Y NUEVE PESOS 00/100 M. N.)
CONCEPTO:	PAGO POR SERVICIO DE ENERGIA ELECTRICA DE LAS INSTALACIONES DEL INSTITUTO, CORRESPONDIENTE AL PERIODO 17 DE FEBRERO AL 22 DE MARZO DEL 2023.		

SOLICITANTE	DIRECTOR GENERAL Vo.Bo
 LIC. ARMANDO MANUEL FLORES ALVARADO	 MTRO. DAVID AGUILAR ESTRADA
NOMBRE Y FIRMA	NOMBRE Y FIRMA

LLENADO EXCLUSIVO DE:

PROGRAMACION Y PRESUPUESTOS:

PPS	AI	O	AP	U.R.	PARTIDA	CONCEPTO	IMPORTE

RECURSOS FINANCIEROS:

CUENTA	CONCEPTO	PARCIAL	DEBE	HABER

REGISTRO PRESUPUESTAL	APLICACIÓN CONTABLE Vo. Bo.	VALIDA DEPTO. ADMÓN. Y FINANZAS
C.P. CESAR IVAN PATIÑO ROBLES	LIC. YOLANDA CARRILLO AVALOS	LIC. SUSANA GABRIELA DOMINGUEZ CASTRO



Comisión Federal de Electricidad

CFE Suministrador de Servicios Básicos
Río Piedras No. 14, colonia Cuauhtémoc,
Alcaldía Cuauhtémoc, Código Postal 06500,
Ciudad de México. RFC: CFS160330CP7

INST NAY DE EDUC PARA ADULTOS

PADRE MEJIA 68 CP 63000
MORELOS
CENTRO (AG. TEPIIC)
TEPIIC, NAY.
C.P. 63000

TOTAL A PAGAR:

\$9,749

(NUEVE MIL SETECIENTOS CUARENTA Y NUEVE PESOS M.N.)

NO. DE SERVICIO : 487130410274

PERIODO FACTURADO: 17 FEB 23 - 22 MAR 23

RMU : 63177 13-04-01 INE-000506 048 CFE

TARIFA: GDMTO NO. MEDIDOR: ND175Y MULTIPLICADOR: 80 FECHA LÍMITE DE PAGO: 07 ABR 23

CARGA CONECTADA KW: 67 DEMANDA CONTRATADA KW: 67 CORTE A PARTIR: 06 ABR 23

Parámetro	Medidor	Consumo (kWh)	Consumo (kW)	Consumo (kVarh)	Unidad
KWh	ND175Y	977	0.43	388	3,040
KW	ND175Y	0.43	0	370	35
KVarh	ND175Y	388	0.43	370	1,440

Concepto	Importe	IVA	IGT	Importe Total	Concepto	Importe
Suministro	394.02	0.00	0.00	394.02	Cargo Fijo ²	394.02
Distribución	0.00	1,280.68	0.00	1,280.68	Energía	7,854.05
Transmisión	0.00	0.00	534.43	534.43	2% Baja Tensión ³	164.86
CENACE	0.00	0.00	19.15	19.15	Bonificación Factor de Potencia ⁴	8.42-
Energía	0.00	0.00	3,641.92	3,641.92	Subtotal	8,404.61
Capacidad	0.00	2,359.02	0.00	2,359.02	IVA 16%	1,344.74
SCnMEM ⁽¹⁾	0.00	0.00	18.85	18.85	Facturación del Período	9,749.35
Total	394.02	3,639.70	4,214.35	8,248.07	Adeudo Anterior	7,841.17
					Su Pago	7,841.00-
					Total	\$9,749.52

(1) SCnMEM: Costos relacionados con los servicios del cliente. (2) DAP: Debito al Ahorrado Público. (3) Cargas o créditos: Diversos conceptos que se pueden incluir en el aviso recibo relacionados con el suministro.
Fecha, hora y lugar de impresión: 24 MAR 2023 14:20:45 hrs. Av. Independencia 84 Centro Tepic, Tepic, Nayarit, México 63000
El Gobierno Federal trabaja contra la impunidad, con tu ayuda fortalecemos la lucha. Secretaría de la Función Pública quejas y denuncias al Teléfono:



63177 13-04-01 INE-000506 048 CFE
01 487130410274 230407 600002749 0



74DX12A010030480

Repartir

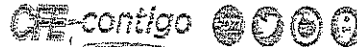

\$9,749

(NUEVE MIL SETECIENTOS CUARENTA Y NUEVE PESOS M.N.)

CONSUMO HISTÓRICO

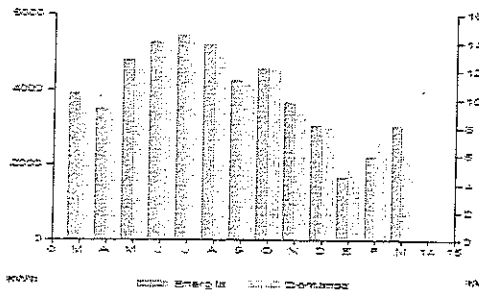

Periodo	Consumo (kWh)	Consumo (Dólares)	Consumo (Dólares)	Consumo (Dólares)	Consumo (Dólares)
MAR 22	9	3,920	92.58	14	2,5559
ABR 22	9	3,520	92.55	14	2,6023
MAY 22	12	4,800	95.33	18	2,6005
JUN 22	14	5,280	93.52	22	2,5795
JUL 22	14	5,440	92.94	22	2,5916
AGO 22	13	5,200	92.35	19	2,6589
SEP 22	11	4,240	93.56	17	2,6638
OCT 22	12	4,560	94.87	19	2,6175
NOV 22	9	3,680	93.80	15	2,7433
DIC 22	8	3,040	91.28	12	2,6829
ENE 23	5	1,680	90.29	7	2,9707
FEB 23	7	2,240	88.15	10	3,0176
MAR 23	7	3,040	90.37	11	2,7647

Datos Fiscales del Receptor Cadena Original Este documento es una representación impresa de un CFDI PPD

RFC: INE000506574 Razón Social: INSTITUTO NAYARITA DE EDUCACIÓN PARA LOS ADULTOS Régimen Fiscal: Personas Morales con Fines no Lucrativos, Uso CFDI: Gastos en general, CP: 63000 Serie: XI Folio: 000032505751 Folio Fiscal: N, Certificado del SAT: No, certificado del CSD: Fecha y Hora de certificación: Unidad de medida: No Aplica

[1:0]UUD[||||]



Instancias y recursos a disposición de los usuarios para atender quejas:



¡AVISO IMPORTANTE!

- Corte a partir de 08 ABR 23.
- Servicio a Clientes Teléfono 071.

Conoce los servicios de los diferentes suministradores: <http://nayarita.cfdi.com.mx/Usuario/Calificacion/ListaSuministrador>

Bancomer, Banort, Bansef, Itaúsa, Santander, Banamex, Baneresto, Scotiabank, Hsbc, CBanco, Afme, Multiva, Banco del Bajío, Banco Azteca, Soriana, Dospel



SOLICITUD DE RECURSOS

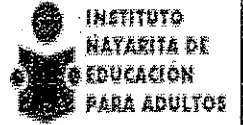

FECHA: *marzo 24, 2023* NOMBRE: *RAYMUNDO RODRIGUEZ RIVERA*

CANTIDAD: *\$12,528.00* C / LETRA *(DOCE MIL QUINIENTOS VEINTIOCHO PESOS 00/100 M.N.)*

CONCEPTO: *SERVICIO DE IMPRESIÓN Y ELABORACION DE MATERIAL INFORMATIVO (GORRAS, PELOTAS ESTAMPADAS, CUADERNILLOS DE PRIMARIA Y SECUNDARIA) PARA PROMOCION Y DIFUSION DE LOS SERVICIOS DE INEA. SEGÚN FACTURA FOLIO FISCAL: C4C0D7AC-DEE7-44E1-B593-79D7D70E00A8*

SOLICITANTE  <i>LIC. ARMANDO MANUEL FLORES ALVARADO</i> NOMBRE Y FIRMA	DIRECTOR GENERAL Vo. Bo. <i>MTR. DAVID AGUILAR ESTRADA</i> NOMBRE Y FIRMA
--	--

LLENADO EXCLUSIVO DE:

PROGRAMACION Y PRESUPUESTOS:

PG	AI	O	AP	U.R.	PARTIDA	CONCEPTO	IMPORTE

RECURSOS FINANCIEROS:

CUENTA	CONCEPTO	PARCIAL	DEBE	HABER

REGISTRO PRESUPUESTAL	APLICACIÓN CONTABLE	AUTORIZA DEPTO. ADMÓN. Y FINANZAS
<i>C.P. CESAR IVAN PATIÑO ROBLES</i>	<i>LC. YOLANDA CARRILLO ÁVALOS</i>	<i>LIC. SUSANA GABRIELA DOMINGUEZ CASTRO</i>

RAYMUNDO RODRIGUEZ RIVERA

RFC: RORR911226321

Tipo de Comprobante: I - Ingresos

Lugar de Expedición: 65297

Régimen Fiscal: 612 - Personas Físicas con Actividades Empresariales y Profesionales



Forma de pago: 03 - Transferencia electrónica de fondos Folio: - 3
 Método de pago: PUE - Pago en una sola exhibición Fecha: 24/3/2023 04:35:40
 Moneda: MXN - Peso Mexicano

Cliente: INSTITUTO NAYARITA DE EDUCACIÓN PARA ADULTOS Uso CFDI: G03 - Gastos en general
 R.F.C.: INED00506574
 Domicilio: No., C.P.,

Cantidad	Unidad	Clave Producto/Servicio	Concepto / Descripción	Valor Unitario	Impuestos	Importe
50.00	PIEZA	80141605 - Mercancía promocional	: Gorra maya sublimación (color a elegir) Servicio de impresión y elaboración de material informativo para promoción y difusión de los servicios de INEA	\$75.00	\$600.00	\$3,750.00
100.00	PIEZA	80141605 - Mercancía promocional	: Pelota estampada (color a elegir) Servicio de impresión y elaboración de material informativo para promoción y difusión de los servicios de INEA	\$23.00	\$368.00	\$2,300.00
125.00	PIEZA	80141605 - Mercancía promocional	: Guías secundarias. Servicio de impresión y elaboración de material informativo para promoción y difusión de los servicios de INEA	\$19.00	\$380.00	\$2,375.00
125.00	PIEZA	80141605 - Mercancía promocional	: Guías primaria. Servicio de impresión y elaboración de material informativo para promoción y difusión de los servicios de INEA	\$19.00	\$380.00	\$2,375.00

Importe con IVA: DOCE MIL QUINIENTOS VEINTIOCHO PESOS 00/100 M.N.
 Subtotal: \$10,800.00
 IVA: \$1,728.00
 Total: \$12,528.00

Observaciones:

CFDI Relacionado:
 Tipo Relación:-
 CFDI Relacionado:

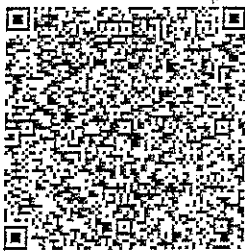

Serie del Certificado del emisor: 00001000000505142236
 Folio fiscal: C4C0D7AC-DEE7-44E1-B598-79D7D70E00A8
 No. de serie del Certificado del SAT: 00001000000505142236
 Fecha y hora de certificación: Marzo 24 2023 - 05:35:43

Este documento es una representación impresa de un CFDI

Sello Digital del CFDI

OgXoIxUpLD7JWoLhcbElsW3rdAtcRdlzUl9ycgKfrxWKPI9UP/PJGmclxiCpw66Dqg9mohM5BBJVttkmHpf3gRoGshrde0zCME
 Hgi5SPERx6jxVlJrT6vG8yVWmJfEdFT18N9Jej+2mWdnMw+a9hyimgsaDATD0X/X0a4aLB9A7GX7pvTPpIUbcwjsIE+8Gb4HA5n
 VejxSHPSCXrxAL7fWsbCyKcRuzdoaj6fVhtZlPIqE7mgveSb4zB0+ytv5CneB4+dSu4G9Syr0ACrF9HsP/3paBCKf369v8OWCz6
 Z1RuciQI73bkg8sxALp+5SbVlBqQacRQ7qOjgbl8A==

Sello del SAT

X+zY7889zxdieEeaVyxJTu4CI9YQ8RhJtkTwMjMORTTc33xW5FrwJWCMphJ2EQ8V1PyyL0a0MrGuAdF4KQFd+oAveMQ5HpsBB5I
 QsS1qZmmXtP8Bpnv6W7faAXya1DVBeWt2Ao/plki7K5ddARC/GF+5o4D1X+1IXnGrC8wV3j8E9bU9gONHuAcietRHEk+8LGm0Q1u
 NQ6kMjx8COqDGcC2oUNSmrPnn1DDT7maw54AxdoR6dhdVnvXELBb6D32U4j3nLZnbWUksvtHSyV13xXC4sYVePm4mDDNxJSO
 BwL06FNqDHEMtf0UctEY/V+MYSwgBK0UkdIXc8300A==

Cadena original del complemento de certificación digital del SAT

[|1.1|C4C0D7AC-DEE7-44E1-B598-79D7D70E00A8|2023-03-24T05:35:43|MAS0810247C0|OgXoIxUpLD7JWoLhcbElsW3rd
 AtcRdlzUl9ycgKfrxWKPI9UP/PJGmclxiCpw66Dqg9mohM5BBJVttkmHpf3gRoGshrde0zCMEHgi5SPERx6jxVlJrT6vG8yVW
 mJfEdFT18N9Jej+2mWdnMw+a9hyimgsaDATD0X/X0a4aLB9A7GX7pvTPpIUbcwjsIE+8Gb4HA5nVejxSHPSCXrxAL7fWsbCyKc
 Ruzdoaj6fVhtZlPIqE7mgveSb4zB0+ytv5CneB4+dSu4G9Syr0ACrF9HsP/3paBCKf369v8OWCz6Z1RuciQI73bkg8sxALp+5Sb
 VIBqQacRQ7qOjgbl8A==|00001000000505142236|]

```
<?xml version="1.0" encoding="UTF-8"?>
<cfdi:Comprobante xmlns:cfdi="http://www.sat.gob.mx/cfd/3"
xmlns:xsi="http://www.w3.org/2001/XMLSchema-instance"
xsi:schemaLocation="http://www.sat.gob.mx/cfd/3
http://www.sat.gob.mx/sitio_internet/cfd/3/cfdv33.xsd" Version="3.3" Folio="3"
Fecha="2023-03-24T04:35:40"
Sello="OgXoIxUpLD7JWoLhcbElsW3rdAtcRdIzUI9ycgKfrxWKPI9UP/PJGmcIxiCpw66Dqg9mohM5BBJV
ttnkmHpaf3gRoGshrde0zCMEHgi5SPERX6jxVIjrT6vG8yVwmJFeDfT18N9Jej+2mWdnMw+a9hyimgsaDAT
D0X/X0a4aLB9A7GX7pvTPpIiUbcwjs1E+8G64HA5nVeJxSHPSCXrxAL7fWsBCyKcRuzdoaJ6fVHtZiPIqE
7mgveSb4zB0+ytv5CneB4+dSu4G9Syr0ACrF9HsP/3paBckf369v80WCz6Z1RuciuQI73bkg8sXAlp+5SbV
lBqQacRQ7q0jgbl8A==" FormaPago="03" NoCertificado="00001000000518435653"
Certificado="MIIF6zCCA90gAwIBAgIUMDAwMDEwMDAwMDA1MTg0MzU2NTMwDQYJKoZIhvcNAQELBQAwggG
GEMSAwHgYDVoQDDBBwVRPUK1EQUQgQ0VSVSEIGSUNBRE9SQTEuMCwGA1UECgw1U0VSvk1DSU8gREUgQURNS
U5JU1RSQUNJT04gVFJQ1VUQVJQTEaMBGGA1UECwwRU0FULUIFUYyBBdXRob3JpdHkxKjAoBgkqhkiG9w0B
CQEWG2NvbnRhyY3RvLnRlY25pY29Ac2F0LmdvYi5teDEmMCQGA1UECQwdQVYyIEhJREFMR08gNzcsIENPTC4
gR1VFU1JFUK8xXDJAMBGNVBBEMBTA2MzAwMQswCQYDVoQGEwJNWEZMBCGA1UECAwQ001VREFEIERFIE1FWE
1DTzETMBEGA1UEBwwKQ01VBUUURU1PQzEVMBMGA1UELRMU0FUOTcwNzAxTk4zMVwwWgYJKoZIhvcNAQKCE
01yZXNwb25zYWJsZTogQURNSU5JU1RSQUNJT04gQ0V0VGFJBTBCTBRSBTRVJWSUNJT1MgVFJQ1VUQVJQ1Mg
QUwgQ090VFJQ1VZRU5URTAeFw0yMzAzMTMxOTMwMTdaFw0yMzAzMTMxOTMwMTdaMIG5MSIwIAYDVQQDExl
SQV1NVU5ETyBST0RSSUdVRVogUK1WRVJBMSIwIAYDVQQpEx1SQV1NVU5ETyBST0RSSUdVRVogUK1WRVJBMS
IwIAYDVQQKEx1SQV1NVU5ETyBST0RSSUdVRVogUK1WRVJBMRyYwFAyDVoQQtEw1ST1JSOTExMDI2UzIxMRswG
QYDVoQFEwJST1JSOTExMDI2SE5URFZZMDMxXjAUBGNVBAStDVJPU1I5MTEwMjZTMjEwEgEiMA0GCSqGSIb3
DQEBAQUAA4IBDwAwggEKAoIBAQCeyqR23jhhIN1niS1YOaQHTJ2RuXchwrLXGmhMEOSmGSy30o9D16vwXKy
JPCTBm0tX10C+4Nn40sA2krdF65jWwFwNefNvF9yatlo6Jlc+e1s7ruAT1HkZnadvEw6g0aYOY4fM5okYkh
0r2ZRxp3VAeosoLarLU8IoVxXgNIKR/dsAQiL4rQcdQ0S5Ks0V/wudVj1+NMZ8AnT+QGQgJ/9Wgkgw1DorR
GCUv2/gvuYmZQwGLhwtEAgdZjAZ/m9yZ0qF4Ku1EuVVKJYCFuM3TKDAuAY1WkDon9XL94TxdqWzrCmM+SSl
JQYH/93prQ1pcg6M6KRDUmxmiYOjK+Xic/BvAgMBAAGjHTAbMAwGA1UdEwEB/wQCAAAwCwYDVR0PBAQDAgb
AMA0GCSqGSIb3DQEBwUAA4ICAQAT42asGwwTwwTH4dTqOpvBTOZKkH0jzBJFFFFu4pBwxf70kGgU193Y0i
wi0uDbHIHI2xigq2V+NoYR0adX0aLZrcjGFQfIHhcIonmeL01Q2/AvNEFvI4LXvav2AnZc29MP1/Mc3eS9K
A1nBc1aUy4RFSISC7tdSc4VxaHD7nNs3uPBF616/N+dvEjkw2/+QjGFuRkaE4Yogw1X/GFGmORaVw0gw1k
twQxQFXJyHn2PbE48cNHIYvFg1hsV+z2NucdJosqZEs7fY5CmmXxu6BnVR/A/mRSX/GEaHTB9tyPFHvUJhU
Vgy1d8PfCvh0/K89Kgyk7sR2HDn3L1W306HaTxj5vD0jPzUfCKJ20LdFb80KGVbJ6qnD9NmkkXnLUg9V/C1
yYRjfv2905Co4Ch6T0NSUwvQqSKfbmJ9h0J+YTY0cMM+aw1E90ih0ikngKKW9yvQ6/RMDkuC1yqwXxRmTzO
um0/wNZpVbhV6rBhphdkhqwTazKIMScbRcUEkaLUXHvJbd3sIjHgKeoOgvyVGW+RlPuwEIoOPP+QszIeqbY
p0W6f0/v9Rp6s54NTLbzGMncDPAXUAA55phSu/4dsyJicqW2B0babzWSfRn0KVbgaUK9+MEiBMrRt6cxCq
sD9jS6PpYBbZ+bACCFtdZXwvBPX4Fi0TJ5WML08pPFplUXg==" SubTotal="10800.00" Moneda="MXN"
Total="12528.00" TipoDeComprobante="I" MetodoPago="PUE" LugarExpedicion="63197">
  <cfdi:Emisor RegimenFiscal="612" Rfc="RORR911026S21" Nombre="RAYMUNDO
RODRIGUEZ &#xA;RIVERA"></cfdi:Emisor><cfdi:Receptor Rfc="INE000506574"
Nombre="INSTITUTO NAYARITA DE EDUCACIÓN PARA ADULTOS"
UsoCFDI="G03"></cfdi:Receptor><cfdi:Conceptos>
  <cfdi:Concepto ClaveProdServ="80141605" ClaveUnidad="H87"
Cantidad="50.00" Unidad="PIEZA" NoIdentificacion="MCIAPROMO" Descripcion=": Gorra
maya sublimación (color a elegir) &#xA;Servicio de impresión y elaboración de
material informativo para promoción y difusión de los servicios de INEA"
ValorUnitario="75.00"
Importe="3750.00"><cfdi:Impuestos><cfdi:Traslados><cfdi:Traslado Base="3750.00"
Impuesto="002" TipoFactor="Tasa" TasaOCuota="0.160000"
Importe="600.00"/></cfdi:Traslados></cfdi:Impuestos></cfdi:Concepto><cfdi:Concepto
ClaveProdServ="80141605" ClaveUnidad="H87" Cantidad="100.00" Unidad="PIEZA"
```

NoIdentificacion="MCIAPROMO" Descripcion=": Pelota estampada (color a elegir)
Servicio de impresión y elaboración de material informativo para promoción y difusión de los servicios de INEA" ValorUnitario="23.00"
Importe="2300.00"><cfdi:Impuestos><cfdi:Traslados><cfdi:Traslado Base="2300.00"
Impuesto="002" TipoFactor="Tasa" TasaOCuota="0.160000"
Importe="368.00"/></cfdi:Traslados></cfdi:Impuestos></cfdi:Concepto><cfdi:Concepto
ClaveProdServ="80141605" ClaveUnidad="H87" Cantidad="125.00" Unidad="PIEZA"
NoIdentificacion="MCIAPROMO" Descripcion=": Guías secundarias.
Servicio de
impresión y elaboración de material informativo para promoción y difusión de los
servicios de INEA" ValorUnitario="19.00"
Importe="2375.00"><cfdi:Impuestos><cfdi:Traslados><cfdi:Traslado Base="2375.00"
Impuesto="002" TipoFactor="Tasa" TasaOCuota="0.160000"
Importe="380.00"/></cfdi:Traslados></cfdi:Impuestos></cfdi:Concepto><cfdi:Concepto
ClaveProdServ="80141605" ClaveUnidad="H87" Cantidad="125.00" Unidad="PIEZA"
NoIdentificacion="MCIAPROMO" Descripcion=": Guías primaria.
Servicio de
impresión y elaboración de material informativo para promoción y difusión de los
servicios de INEA" ValorUnitario="19.00"
Importe="2375.00"><cfdi:Impuestos><cfdi:Traslados><cfdi:Traslado Base="2375.00"
Impuesto="002" TipoFactor="Tasa" TasaOCuota="0.160000"
Importe="380.00"/></cfdi:Traslados></cfdi:Impuestos></cfdi:Concepto></cfdi:Concepto
s><cfdi:Impuestos
TotalImpuestosTrasladados="1728.00"><cfdi:Traslados><cfdi:Traslado Impuesto="002"
TipoFactor="Tasa" TasaOCuota="0.160000"
Importe="1728.00"/></cfdi:Traslados></cfdi:Impuestos><cfdi:Complemento><tfd:TimbreFiscalDigital
xsi:schemaLocation="http://www.sat.gob.mx/TimbreFiscalDigital
http://www.sat.gob.mx/sitio_internet/cfd/TimbreFiscalDigital/TimbreFiscalDigitalv11
.xsd" xmlns:tfd="http://www.sat.gob.mx/TimbreFiscalDigital"
xmlns:xsi="http://www.w3.org/2001/XMLSchema-instance" Version="1.1"
UUID="C4C0D7AC-DEE7-44E1-B593-79D7D70E00A8" FechaTimbrado="2023-03-24T05:35:43"
RfcProvCertif="MAS0810247C0"
SelloCFD="OgXoIxUpLD7JWoLhcbElsW3rdAtcRdIzUI9ycgKfrxWKP19UP/PJGmcIxiCpw66Dqg9mohM5B
BJVttnkmHpaf3gRoGshrde0zCMEHgi5SPERX6jxVIjrT6vG8yVwmJFeDfT18N9Jej+2mWdnMw+a9hyimgsa
DATD0X/X0a4aLB9A7GX7pvTPpLIUbcwjs1E+8Gb4HA5nVeJxSHPSCXrxAL7fwsBCyKcRuzdoaJ6fvHtZIP
IqE7mgveSb4zB0+ytv5CneB4+dSu4G9Syr0ACrF9HsP/3paBckf369v80WCz6Z1RuciuQI73bkg8sxALp+5
SbVlBqQacRQ7qOjgbl8A==" NoCertificadoSAT="00001000000505142236"
SelloSAT="X+zY7889zxdI9EeaVyxjTu4Cl9QY8RhJTKxTwmjMORTTc33xw5FrwjWCMphJ2EQ8V1PyyL0a0
MrGuAdF4KQFd+oAveMQ5HpsBB5IQsSIqZmmXtP8Bpvnv6W7faAXya1DVBeWt2Ao/plki7K5ddARC/GF+5o4D
1X+1lXnGrC8wV3j8E9bU9gONHuAcietRhEk+8LGm0Q1uNQ6KMjx8COqDGCnC2oUNSmIrpPnn1DDT7maw54A
xdoR6dhdVnvXELBbf6D32U4j3nLZnbWUksvtHSyVi3xXC4sYVePm4mDDNxJSOBwL06FNqDHEMtfoUctEY/V
+MYSwgBK0UKDKXc8300A=="></cfdi:Complemento></cfdi:Comprobante>

Verificación de comprobantes fiscales digitales por internet

RFC del emisor	Nombre o razón social del emisor	RFC del receptor	Nombre o razón social del receptor
RORR911026S21	RAYMUNDO RODRIGUEZ RIVERA	INE000506574	INSTITUTO NAYARITA DE EDUCACIÓN PARA ADULTOS
Folio fiscal	Fecha de expedición	Fecha certificación SAT	PAC que certificó
C4C0D7AC-DEE7-44E1-B593-79D7D70E00A8	2023-03-24T04:35:40	2023-03-24T05:35:43	MAS0810247C0
Total del CFDI	Efecto del comprobante	Estado CFDI	Estatus de cancelación
\$12,528.00	Ingreso	Vigente	Cancelable sin aceptación

Imprimir



Tepic, Nayarit, 02 de Marzo del 2023

**INSTITUTO NAYARITA DE EDUCACIÓN PARA ADULTOS
A QUIEN CORRESPONDA**

PRESENTE

Por medio de la presente, me dirijo a usted para brindarle la información solicitada sobre los siguientes productos:

- 50 pzas. Gorra maya sublimación (color a elegir)\$75.00 c/u + IVA
[Servicio de impresión y elaboración de material informativo para promoción y difusión de los servicios del INEA]
- 100 pzas. Pelota estampada (color a elegir)\$23.00 c/u + IVA
[Servicio de impresión y elaboración de material informativo para promoción y difusión de los servicios del INEA]
- 125 pzas. Guias Primaria\$19.00 c/u + IVA
[Servicio de impresión y elaboración de material informativo para promoción y difusión de los servicios del INEA]
- 125 pzas. Guias Secundarias\$19.00 c/u + IVA
[Servicio de impresión y elaboración de material informativo para promoción y difusión de los servicios del INEA]

SUBTOTAL: \$10,800.00
IVA: \$ 1,728.00
TOTAL: \$12,528.00

NOTA:
TODO PRODUCTO INCLuye IMPRESIÓN EN ALTA CALIDAD
Esperando que la información le sea de utilidad.
De antemano, Gracias.

**LIC. RAYMUNDO RODRÍGUEZ RIVERA
GERENTE**

**Calle Brasil #10 Col. Los Fresnos Oriente. Tepic, Nayarit.
Tel. 311 253 24 77**



NAYARIT

SOLICITUD DE RECURSOS



INSTITUTO
NAYARITA DE
EDUCACIÓN
PARA ADULTOS

FECHA:	marzo 23, 2023	NOMBRE:	OSCAR GARCIA PEREZ
CANTIDAD:	\$ 4,060.00	C/LETRA	(CUATRO MIL SESENTA PESOS 00/100 M.N.)

CONCEPTO: **SERVICIO Y REPARACION DE VEHICULO (REPARACION FALLA DE MOTOR, CAMBIO Y REPARACION DE MOFLE) CAMIONETA FORD RANGER MOD.2009 PLACAS PE-65-410 NUMERO ECONOMICO: 73 ASIGNADO A LA OFICINA DE RECURSOS MATERIALES SEGUN FACTURA FOLIO FISCAL: 39485E47-300F-4FC8-8E5F-B1FC27A0013A**

SOLICITANTE	Vo. Bo DIRECTOR GENERAL
 LIC. ARMANDO MANUEL FLORES ALVARADO	 MTRO. DAVID AGUILAR ESTRADA
NOMBRE Y FIRMA	NOMBRE Y FIRMA

LLENADO EXCLUSIVO DE:

PROGRAMACION Y PRESUPUESTOS:

PPS	AI	O	AP	U.R.	PARTIDA	CONCEPTO	IMPORTE

RECURSOS FINANCIEROS:

CUENTA	CONCEPTO	PARCIAL	DEBE	HABER

REGISTRO PRESUPUESTAL	APLICACION CONTABLE Vo. Bo.	VALIDA DEPTO. ADMON. Y FINANZAS
-----------------------	-----------------------------	---------------------------------

C.P. CESAR IVAN PATIÑO ROBLES	L.C. YOLANDA CARRILLO AVALOS	LIC. SUSANA GABRIELA DOMINGUEZ CASTRO
-------------------------------	------------------------------	---------------------------------------

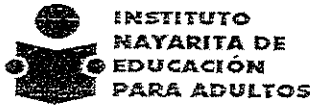

**INSTITUTO
NAYARITA DE
EDUCACIÓN
PARA ADULTOS**

ORDEN DE SERVICIO



NAYARIT

Nombre: OSCAR GARCIA PEREZ
 Telefono:
 R.F.C. GAPO7309293Z1
 Domicilio: AV PALOMAS NO. 181, PUENTE DE SAN CAYETANO
 C.P. 63194
 Población: TEPIC, NAYARIT

Fecha:
 22 de marzo de 2023

Consignese a:		Por Transportes	Fecha de entrada
L.A.V.	Empaque	Condiciones de pago CONTADO	Corresponde a requisición No.

Partida	Cantidad	Unidad	Descripción	P. Unitario	IMPORTE
	1	PAQ	SERVICIO Y REPARACION DE VEHICULO (EPARACION FALLA DE MOTOR, CAMBIO Y REPARACION DE MOFLE)	3,500.00	\$3,500.00
(CUATRO MIL SESENTA PESOS 00/100 M.N.)				SUBTOTAL:	\$3,500.00
				16% I.V.A.	\$560.00
				TOTAL \$	\$4,060.00

Sírvase enviarnos factura original
y citado el número de esta orden

Copias

SOLICITANTE	VALIDA
 LIC. ARMANDO MANUEL FLORES ALVARADO JEFE DE LA OFICINA DE REC. MATERIALES	LIC. SUSANA GABRIELA DOMINGUEZ CASTRO JEFE DEL DEPARTAMENTO DE ADMINISTRACIÓN

DR. MOTOR



OSCAR GARCIA PEREZ

AV PALOMAS No. PTE 181
PUENTE DE SAN CAYETANO
TEPIC, NAYARIT, MEXICO
GAPO7309293Z1 C.P. 63194
Tels.
Expedida en:
TEPIC, NAYARIT, MEXICO

Formulario de datos fiscales: FOLIO FISCAL 39485E47-300F-4FC8-8E5F-B1FC27A0013A, Folio 428, Fecha y hora certificación 2023-03-22T12:03:58, Moneda Peso Mexicano, Régimen: 603, C.P. 63000

CLIENTE

INSTITUTO NAYARITA DE EDUCACION PARA ADULTOS

PADRE MEJIA 68
TEPIC CENTRO
TEPIC, NAYARIT, MEXICO
INE000506574

Régimen: 603
C.P. 63000

Table with 8 columns: PRO.SER, CANTIDAD, U.MEDIDA, DESCRIPCION, OBJETO IMP., DESCUENTO, IEPS, PRECIO, IMPORTE. Contains 4 rows of service and parts data.

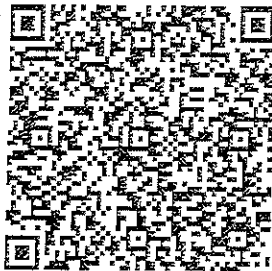

No de Serie del Certificado del CSD
00001000000502924702
No de Serie del Certificado del SAT
00001000000516053874

Este documento es una representación impresa de un CFDI

Summary table with 2 columns: Description (SUBTOTAL, DESCUENTO, 16% I.V.A., I.E.P.S., RETENCION, TOTAL) and Amount (\$3,500.00, \$0.00, \$560.00, \$0.00, \$0.00, \$4,060.00)

Cuatro Mil Sesenta Peso Mexicano 00/100

Sello Fiscal del CFDI

ARPXBFf3+qvRyfJyHZNVpe+5MNbzE1XN/IfAgw/wBGeJwTJHog9wJeBqm0srXmdH8ScS61GJKFwJEFBO9tVT/HOn3NYuaniTK33A2n0mlyJleH3V2Yz7WK2N0LLCYc94G4Ceaol9dyNN
n. .OQW0t1fm2wFn3jCj+qnb7sT79+7YyhBVLEtaJUEhflWtPU8HpanZZKYKSwDiehYI2tUWb8QpaqNiO/YwWkuGrZvQ1F12WYAuR60nkTEYwmVuTO4sE9cDvudtsUKsVm23s92P8R6NKUJ
9mXor86DeyZlek5sUj9Tzefx8H5IH91QPfDTh2qMXjM+ogYKLiDg==

Sello del SAT

RcRyA04BeXp8NGZMifOeNPS/AyM/QJINCu+raLxcJO1oedWM3YpikLbhi12o4O9EGOdBvlgWFDagLmQYvDC9X3mrgVYZ6dpUwJicGLgOppml8t6+sekZLw5jC/p7izNGG5JgZZwwPtLFD
wkwrwOV9GXJKStsObGdkZ5elFFCKC+fRqUk3oh+OrE58TFCnN97xJMv7f5jhLuK3G1uFz259iuQwk1AirmLU/8nmvLw9bKHkewFmN2I0nxwFG1GtjbyZFvxWwFqootC9IWqVwTaHPUHQV
hnoDe9dvjZxiAw0UIkmSC87qAwjS4z7Ia4oRd1IkQxZaJPzVOGFKQA==

Cadena original del complemento de certificación digital del SAT

||1.1|39485E47-300F-4FC8-8E5F-B1FC27A0013A|2023-03-22T12:03:58|FCG840618N51|ALvXuRPXBff3+qvRyfJyHZNVpe+5MNbzE1XN/IfAgw/wBGeJwTJHog9wJeBqm0srXmdH8ScS61
GJKFwJEFBO9tVT/HOn3NYuaniTK33A2n0mlyJleH3V2Yz7WK2N0LLCYc94G4Ceaol9dyNNmiwKOQW0t1fm2wFn3jCj+qnb7sT79+7YyhBVLEtaJUEhflWtPU8HpanZZKYKSwDiehYI2tU
Wb8QpaqNiO/YwWkuGrZvQ1F12WYAuR60nkTEYwmVuTO4sE9cDvudtsUKsVm23s92P8R6NKUJZ9mXor86DeyZlek5sUj9Tzefx8H5IH91QPfDTh2qMXjM+ogYKLiDg==|0000100000051605
3874||

<?xml version="1.0" encoding="UTF-8"?><cfdi:Comprobante
xmlns:cfdi="http://www.sat.gob.mx/cfd/4"
xmlns:xsi="http://www.w3.org/2001/XMLSchema-instance"
Certificado="MIIF2zCCA80gAwIBAgIUMDAwMDEwMDAwMDA1MDI5MjQ3MDIwDQYJKoZIhvcNAQELBQAwgg
GEMSAwHgYDVQQDDBdVVVRPUK1EQUQgQ0VSVE1GSUNBRE9SQTEuMCwGA1UECgw1U0VSVK1DSU8gREUgQURNS
U5JU1RSQUNJT04gVFJJQ1VUQVJQTEaMBGGA1UECwwRU0FULU1FUYBBdXRob3JpdHkxKjAoBgkqhkiG9w0B
CQEWG2NvbnRhY3RvLnRlY25pY29Ac2F0LmdvYi5teDEmMCQGA1UECQwdQVYyIEhJREFMR08gNzcsIENPTC4
gR1VFU1JFUK8xDjAMBGNVBBEMBTAMzAwMQswCQYDVQQGEwJNWEZMBCGA1UECAwQ001VREFEIERFIE1FWE
IDTzETMBEGA1UEBwwKQ1VBVUUhURU1PQzEVMBMGA1UELRRMU0FUOTcwNzAxTk4zMVwwWgYJKoZIhvcNAQKCE
01yZXNwb25zYWJsZTogQURNSU5JU1RSQUNJT04gQ0V0VFJBTCBERSBTRVJWSUNJT1MgVFJJQ1VUQVJQTE1Mg
QUwgQ090VFJJQ1VZRU5URTAeFw0yMDAxMjg5MjMwNThaFw0yNDAMjg5MjMwNThaMIGpMRswGQYDVQQDEXJ
PU0NBUIBHQVJDSUEgUEVSRSVoxGzAZBgNVBCKTEK9TQ0FSIEdbUKNJQSBQRVJFWjEbmBkGA1UECHMST1NDQV
Igr0FSQ01BIFBFUKVAMRYwFAYDVQQTEw1HQVBNZmMwOTI5M1oxMRswGQYDVQQFEwJHQVBNZmMwOTI5SE5UU
1JTMdGxGzAZBgNVBAsTEK9TQ0FSIEdbUKNJQSBQRVJFWjCCAS1wDQYJKoZIhvcNAQEBBQADggEPADCCAQoC
ggEBAKMn11L8RjOhCw1RaIi2Xwtj2Rrdi5t8/bOR+eo4T102Le1lp06uu0tyZ5U5c+NwQT0IGBMv0wFS3ev
1kDgQ0CdoDF7w2Li6+hs/wWn2hfStONAt7lW/XyD/Lts8fnRsheAmWcSMJKCXM16S39kOA+YwP7I785Udr
XY4/GoJTF+zWGCiIqvGe0/EQo2XGykjMlwqglEImXWNP/cBfoff4QRRPPmBnv/S8I2qu16/8+Lc/ZFqi6ga
e5jnlfk+tcYRA7a4kjG1FDncRV81ZT3j0Z0ybZLT1fhvXD5quNsN24B852d4167zTfRCK3Q9s3kz4XpeDZ1
xk/peT2ngDiiV38CAwEAAAMdMBswDAYDVR0TAQH/BAIwADALBgNVHQ8EBAMCBsAwDQYJKoZIhvcNAQELBQA
DggIBAFKSwMmCDK+rGs+E1vcz1C+1A3kL34C3INb5fdfkqH1KGk8kPEEFrEuxrbsfMK43LjTtK0w9U4st/
pSo/IBF6PjWow4klU0ueAQU4U9oD1V6TOuVLUawEqTsREfPTrtUwkJFB0Q9bjoTMu+xQmz/ua2BKY0uPcEq
WlycwSkBDDT6MhefHLg1rg7wFpJTWQJm40hN8zsOCLnQN9jNmToi3S1XIyurU3QCp7Fm6wK2sDdshKrh5BH
wimV8D6iLNGnOoeq63tIATqk//P6CBirbV0rtcg0NBcpqA9yUltklcVCMchiYtu4+1eu/SLEoAYH0tuA1A
8EnN3v2TECHXtv+RybjresPmFrvoax7XmKJsn/9hdhZK8+pYabiurx8B8iWpMhF5oUa30WN1NAXk3XeTmu/
FVLnr2vUX+zSV6YBOHxKxkJHMh3eFrb6e2lWUmw6AOY+sAOK+THJtokR8VwHuaqNX7HPqIUzIc35sN03B9KG
UKTV9Wz4dgWj2nV8uDrzD7FvUKHbX14KI0rc76e2MjHk5HTHjM1SLbhVjeDqX1fnZQdi+UCYBJxAhb8d4g+
t6veNhWZM4iZYE4nLudySrM9TAOimo2R2EhsZynul2XcOWKq8sBtZBh2XP3D2qnWIObiIwvtJSSno3MYCEZ
XAWBMLYCGm3ePrzDMSxNQawDx" CondicionesDePago="CREDITO" Exportacion="01"
Fecha="2023-03-22T11:03:55" Folio="428" FormaPago="99" LugarExpedicion="63194"
MetodoPago="PPD" Moneda="MXN" NoCertificado="00001000000502924702"
Sello="ALvXuRXPXbff3+qvRyfJyHZNVpe+5MNbzE1XN/IfAgw/wBGeJwTJHog9wJeBqm0srXmdH8ScS61GJ
KFWJEFB0f9tVT/HOn3NYuaniTK33A2n0mIyJIEh3V2rYz7WK2N0LLCYc94G4Cea0I9dyNNmiwKOQW0t1fm
2wFn3jCj+qnb7sT79+7YyhBVLEtAjUEhf1WtPU8HpanZZKYKSwDiehYi2tUwb8QpaqNi0/YwWkuGrZvQ1F1
2WYAuR60nkTEYwmVuT04sE9cDvudtsUKsVm23s92P8R6NkUZ9mXor86DeyZIEk5sUj9Tezfx8H5IH91QPfD
Th2qMXjM+ogYKLldg==" Serie="A" SubTotal="3500.00" TipoCambio="1"
TipoDeComprobante="I" Total="4060.00" Version="4.0"
xsi:schemaLocation="http://www.sat.gob.mx/cfd/4
http://www.sat.gob.mx/sitio_internet/cfd/4/cfdv40.xsd"><cfdi:Emisor Nombre="OSCAR
GARCIA PEREZ" RegimenFiscal="621" Rfc="GAP07309293Z1"/><cfdi:Receptor
DomicilioFiscalReceptor="63000" Nombre="INSTITUTO NAYARITA DE EDUCACION PARA
ADULTOS" RegimenFiscalReceptor="603" Rfc="INE000506574"
UsoCFDI="G03"/><cfdi:Conceptos><cfdi:Concepto Cantidad="1" ClaveProdServ="76122405"
ClaveUnidad="E48" Descripcion="MANO DE OBRA REPARACION DE FALLA DE MOTOR, CAMBIO Y
REPARACION DE MOFLE, FORD RANGER 2008; PLACAS PE-65-410" Importe="600.00"
NoIdentificacion="1" ObjetoImp="02" Unidad="SERVICIO"
ValorUnitario="600.00"><cfdi:Impuestos><cfdi:Traslados><cfdi:Traslado Base="600.00"
Importe="96.00" Impuesto="002" TasaOCuota="0.160000"
TipoFactor="Tasa"/></cfdi:Traslados></cfdi:Impuestos></cfdi:Concepto><cfdi:Concepto
Cantidad="1" ClaveProdServ="41111970" ClaveUnidad="H87" Descripcion="SENSOR DE
TEMPERATURA" Importe="750.00" NoIdentificacion="845" ObjetoImp="02" Unidad="PZA"

ValorUnitario="750.00"><cfdi:Impuestos><cfdi:Traslados><cfdi:Traslado Base="750.00"
Importe="120.00" Impuesto="002" TasaOCuota="0.160000"
TipoFactor="Tasa"/></cfdi:Traslados></cfdi:Impuestos></cfdi:Concepto><cfdi:Concepto
Cantidad="1" ClaveProdServ="41111969" ClaveUnidad="H87" Descripcion="SENSOR TPS"
Importe="950.00" NoIdentificacion="1039" ObjetoImp="02" Unidad="PZA"
ValorUnitario="950.00"><cfdi:Impuestos><cfdi:Traslados><cfdi:Traslado Base="950.00"
Importe="152.00" Impuesto="002" TasaOCuota="0.160000"
TipoFactor="Tasa"/></cfdi:Traslados></cfdi:Impuestos></cfdi:Concepto><cfdi:Concepto
Cantidad="1" ClaveProdServ="76122405" ClaveUnidad="E48" Descripcion="CAMBIO Y
REPARACION DE MOFLE" Importe="1200.00" NoIdentificacion="1064" ObjetoImp="02"
Unidad="SERVICIO"
ValorUnitario="1200.00"><cfdi:Impuestos><cfdi:Traslados><cfdi:Traslado
Base="1200.00" Importe="192.00" Impuesto="002" TasaOCuota="0.160000"
TipoFactor="Tasa"/></cfdi:Traslados></cfdi:Impuestos></cfdi:Concepto></cfdi:Concept
os><cfdi:Impuestos
TotalImpuestosTrasladados="560.00"><cfdi:Traslados><cfdi:Traslado Base="3500.00"
Importe="560.00" Impuesto="002" TasaOCuota="0.160000"
TipoFactor="Tasa"/></cfdi:Traslados></cfdi:Impuestos><cfdi:Complemento><tfd:TimbreF
iscalDigital xmlns:tfd="http://www.sat.gob.mx/TimbreFiscalDigital"
xmlns:xsi="http://www.w3.org/2001/XMLSchema-instance"
FechaTimbrado="2023-03-22T12:03:58" NoCertificadoSAT="00001000000516053874"
RfcProvCertif="FCG840618N51"
SelloCFD="ALvXuRPXBff3+qvRyfJyHZNVpe+5MNbzE1XN/IfAgw/wBGeJwTJHog9wJeBqm0srXmdH8ScS6
1GJKFwJEFB0f9tVT/H0n3NYuaniTK33A2n0mIyJIeH3V2rYz7WK2N0LLCYc94G4CeaoI9dyNNnmiwKOQW0t
1fm2wFn3jCj+qnb7sT79+7YyhBVLEtAjUEhf1WtPU8HpanZZKYKSwDiehYi2tUwb8QpaqNiO/YwWkuGrZvQ
1F12WYAuR60nkTEYwmVuT04sE9cDvudtsUKsVm23s92P8R6NkUZ9mXor86DeyZIEk5sUj9Tezfx8H5IH91Q
PfDTh2qMXjM+ogYKLLDg=="
SelloSAT="RcRyA04BeXp8NGZMifOeNPS/AyM/QJiNCu+raLxcJ01oedWM3YpikLBhi12o409EG0dBvlGWF
DaglLmQYvDC9X3mrgVYz6dpUvJicGLgOppml8t6+sekZLw5jC/p7IzNGG65JgZZwwPtLFDwkwrwOV9GXJKs
Tts0bGdkZ5elFFCKC+fRqUk3oh+OrE58TFcN97xJMV7f5jhLuK3G1uFz259iuQwk1AimmLU/8mvLw9bKHk
ewFmN21l0nxwFG1GtjbyZFvxWwFcjootC9IWqVwTaHPUHQVhnoDe9dvcjZxiAw0UIkmSC87qAwjS4/z7Ia4
oRd1ikQxZaJPzVOGFKQA==" UUID="39485E47-300F-4FC8-8E5F-B1FC27A0013A" Version="1.1"
xsi:schemaLocation="http://www.sat.gob.mx/TimbreFiscalDigital
http://www.sat.gob.mx/sitio_internet/cfd/TimbreFiscalDigital/TimbreFiscalDigitalv11
.xsd"/></cfdi:Complemento></cfdi:Comprobante>

Verificación de comprobantes fiscales digitales por internet

RFC del emisor	Nombre o razón social del emisor	RFC del receptor	Nombre o razón social del receptor
GAPO7309293Z1	OSCAR GARCIA PEREZ	INE000506574	INSTITUTO NAYARITA DE EDUCACION PARA ADULTOS
Folio fiscal	Fecha de expedición	Fecha certificación SAT	PAC que certificó
39485E47-300F-4FC8-8E5F-B1FC27A0013A	2023-03-22T11:03:55	2023-03-22T12:03:58	FCG840618N51
Total del CFDI	Efecto del comprobante	Estado CFDI	Estatus de cancelación
\$4,060.00	Ingreso	Vigente	Cancelable sin aceptación

Imprimir

DR. MOTOR



OSCAR GARCIA PEREZ
R.F.C. GAPO7309293Z1
AV. PALOMAS NO. 181 PTE. C.P. 63194
PUENTE DE SAN CAYETANO TEPIC,
NAYARIT
TELEFONOS: 311 172 8963

3 de marzo de 2023

DIRIGIDA A
INEA

FORD RANGER 2008 PE 65-410

Unidad	Cantidad	Descripción	Precio	Importe
1	1	SENSOR TEMPERATURA DE CULATA	\$ 750.00	\$ 750.00
1	1	SENSOR TPS	\$ 950.00	\$ 950.00
1	1	CAMBIO DE MOFLE	\$ 1,200.00	\$ 1,200.00
1	1	REPARACION DE FALLA DE MOTOR	\$ 600.00	\$ 600.00

SUBTOTAL	\$	3,500.00
I.V.A.	\$	560.00
TOTAL	\$	4,060.00

OSCAR GARCIA P.
JEFE DE TALLER
DR. MOTOR

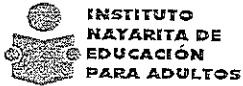

INSTITUTO
NAYARITA DE
EDUCACIÓN
PARA ADULTOS

SOLICITUD DE SERVICIO

CAMIONETA FORD RANGER

NUM ECON 73

FECHA:

01/03/2023

FALLA O SERVICIO:

MANTENIMIENTO, REPARACION Y SERVICIOS.
EN LO GENERAL

MANDAR A:

TALLER GENERAL

AREA SOLICITANTE

LIC. ARMANDO MANUEL FLORES ALVARADO
JEFE DE LA OFICINA DE RECURSOS MATERIALES

AUTORIZA:

LIC. SUSANA GABRIELA DOMINGUEZ CASTRO
JEFA DEL DEPTO. DE ADMINISTRACIÓN

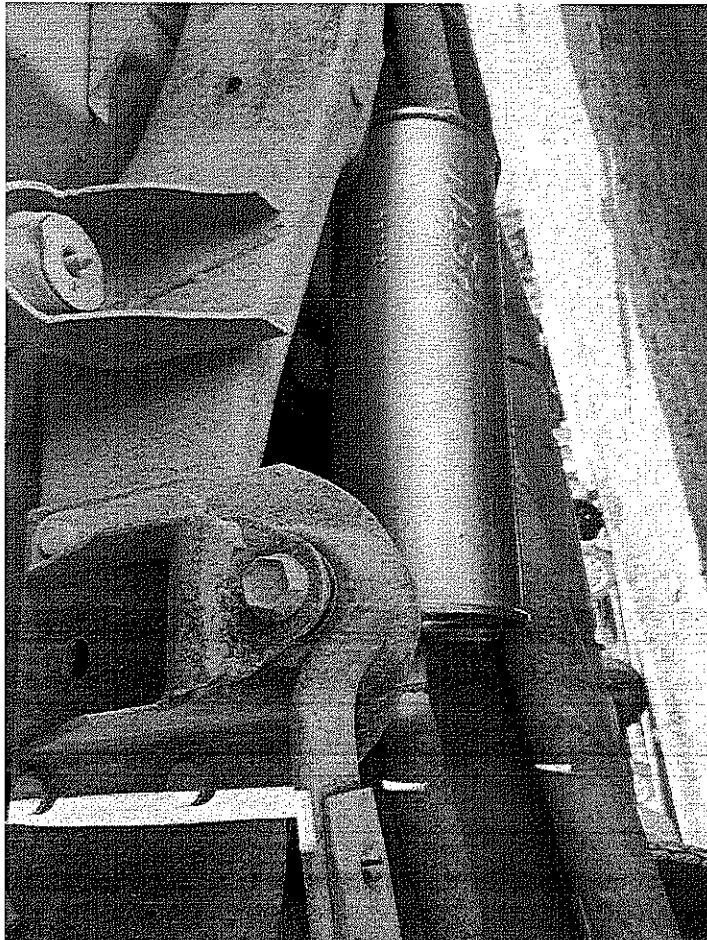



SOLICITUD DE RECURSOS

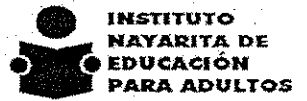

FECHA: *marzo 23, 2023* NOMBRE: *OSCAR GARCIA PEREZ*

CANTIDAD: \$ *6,122.48* C/LETRA: *(SEIS MIL CIENTO VEINTIDOS PESOS 48/100 M.N.)*

CONCEPTO: *SERVICIO Y REPARACION DE VEHICULO (SERVICIO MAYOR DE MOTOR, CAMBIO DE RETEN DE PIÑON Y FAN CLUTCH) CAMIONETA FORD RANGER MOD.2009 PLACAS PE-9113-A NUMERO ECONOMICO: 70 ASIGNADO A LA OFICINA DE RECURSOS MATERIALES SEGUN FACTURA FOLIO FISCAL: 1AC8959F-5CBA-4C87-ADF6-A98559EAEACF*

SOLICITANTE *[Signature]* Vo. Bo
LIC. ARMANDO MANUEL FLORES ALVARADO **MTO. DAVID AGUILAR ESTRADA**
 DIRECTOR GENERAL

NOMBRE Y FIRMA NOMBRE Y FIRMA

LLENADO EXCLUSIVO DE:

PROGRAMACION Y PRESUPUESTOS:

PPS	AI	O	AP	U.R.	PARTIDA	CONCEPTO	IMPORTE

RECURSOS FINANCIEROS:

CUENTA	CONCEPTO	PARCIAL	DEBE	HABER

REGISTRO PRESUPUESTAL APLICACION CONTABLE Vo. Bo. VALIDA DEPTO. ADMON. Y FINANZAS

C.P. CESAR IVAN PATIÑO ROBLES L.C. YOLANDA CARRILLO AVALOS LIC. SUSANA GABRIELA DOMINGUEZ CASTRO

ORDEN DE SERVICIO

Nombre: OSCAR GARCIA PEREZ
 Telefono:
 R.F.C. GAPO7309293Z1
 Domicilio: AV PALOMAS NO. 181, PUENTE DE SAN CAYETANO
 C.P. 63194
 Población: TEPIC, NAYARIT

Fecha:
 22 de marzo de 2023

Consignese a:		Por Transportes	Fecha de entrada
L.A.V.	Empaque	Condiciones de pago CONTADO	Corresponde a requisición No.

Partida	Cantidad	Unidad	Descripción	P. Unitario	IMPORTE
	1	PAQ	SERVICIO Y REPARACION DE VEHICULO (SERVICIO MAYOR DE MOTOR, CAMBIO DE RETEN DE PIÑON Y FAN CLUTCH)	5,278.00	\$5,278.00
(SEIS MIL CIENTO VEINTIDOS PESOS 48/100 M.N.)				SUBTOTAL:	\$5,278.00
				16% I.V.A.	\$844.48
				TOTAL \$	\$6,122.48

Sírvase enviarnos factura original y citado el número de esta orden Copias

SOLICITANTE	VALIDA
 LIC. ARMANDO MANUEL FLORES ALVARADO JEFE DE LA OFICINA DE REC. MATERIALES	LIC. SUSANA GABRIELA DOMINGUEZ CASTRO JEFE DEL DEPARTAMENTO DE ADMINISTRACIÓN

DR. MOTOR



TALLER MECÁNICO

OSCAR GARCIA PEREZ

AV PALOMAS No. PTE 181
 PUENTE DE SAN CAYETANO
 TEPIC, NAYARIT, MEXICO
 GAPO7309293Z1 C.P. 63194

Tels.

Expedida en:
 TEPIC, NAYARIT, MEXICO

FOLIO FISCAL
 1AC8959F-5CBA-4C87-ADF6-A98559EAEACF

Folio 429

Fecha y hora certificación 2023-03-22T15:05:37 429

Fecha de expedición 22/03/2023 01:33:29 p.m. **Moneda**
 Peso Mexicano

Forma de pago 99 - Por definir

Método de pago PPD-Pago en parcialidades o diferido **Condición de pago**
 CREDITO

Uso de CFDI G03 - Gastos en general

Regimen fiscal 621 - Incorporación Fiscal

Régimen: 603
 C.P. 63000

CLIENTE

INSTITUTO NAYARITA DE EDUCACION PARA ADULTOS

PADRE MEJIA 68
 TEPIC CENTRO
 TEPIC, NAYARIT, MEXICO
 INE000506574

PRO.SER	CANTIDAD	U.MEDIDA	DESCRIPCION	OBJETO IMP.	DESCUENTO	IEPS	PRECIO	IMPORTE
7	405	1	SERVICIO - E48 MANO DE OBRA SERVICIO MAYOR DE MOTOR, CAMBIO DE RETEN DE PIÑON Y FAN CLUTCH, FORD RANGER 2009 PLACAS PE 9113-A	02	\$0.00	\$0.00	\$1,800.00	\$1,800.00
01010101	1	PZA - H87	LIMPIADOR DE INYECTOR FD. E6AZ19579C	02	\$0.00	\$0.00	\$138.00	\$138.00
15121503	1	PZA - H87	ACEITE 140	02	\$0.00	\$0.00	\$125.00	\$125.00
26101732	4	PZA - H87	BUJIA PLATINO	02	\$0.00	\$0.00	\$75.00	\$300.00
15121501	5	PZA - H87	LITRO DE ACEITE	02	\$0.00	\$0.00	\$135.00	\$675.00
40161504	1	PZA - H87	FILTRO DE ACEITE	02	\$0.00	\$0.00	\$75.00	\$75.00
40161505	1	PZA - H87	FILTRO DE AIRE	02	\$0.00	\$0.00	\$100.00	\$100.00
47131828	1	PZA - H87	CARBUNKLINER	02	\$0.00	\$0.00	\$95.00	\$95.00
40161513	1	PZA - H87	FILTRO GASOLINA	02	\$0.00	\$0.00	\$100.00	\$100.00
25174001	1	PZA - H87	FAN CLUTCH	02	\$0.00	\$0.00	\$1,650.00	\$1,650.00
31411705	1	PZA - H87	RETEN DE PIÑON	02	\$0.00	\$0.00	\$220.00	\$220.00

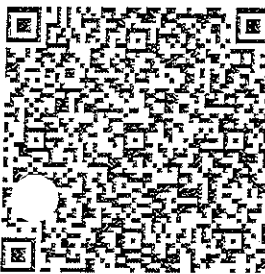

No de Serie del Certificado del CSD
 00001000000502924702

No de Serie del Certificado del SAT
 00001000000516053874

Este documento es una representación impresa de un CFDI

SUBTOTAL	\$5,278.00
DESCUENTO	\$0.00
16% I.V.A.	\$844.48
I.E.P.S.	\$0.00
RETENCION	\$0.00
TOTAL	\$6,122.48

Séis Mil Ciento VeintiDos Peso Mexicano CON 48/100

Sello Fiscal del CFDI

NMCcBtM6HybEetfSlhvTsA6041c8GQkly3GPUrxMvHxqSW7o5kN9Xga3UUofih+TAApekaENhMRMJORSSy/+weUa8Y+yFkn33oloMJEMJlhdvEutJea03gs6chi0DxzH3f1FFfYcS9QUNJb2tsT
 WJVYDRvfGJmCnYi6GqW8SXlujGo/NRFUgsp8654pFG193MAQY77upLsz11tO1vZmQ6ZTfXJxOszZcmat2WhsRR6Q41vCG9Oea5T2tVI7XcJqXkiXyHHpP7snTuL6xjnJWPD3tw7VhVtorYB
 KWRbTwQ11/15HqyB/KzOhFZ7wrXmBxbiQ6twyBpYEEm/eQ==

Sello del SAT

gPHYJSLejjBLZJ9Afb69Ne7lgdGOK9Jr26W38nAw7nJ4IY2u1EQvukL7JZJ+OM1Dwc1KW+yzbR2FTAn2q+VHqmD3th8U+mPBR40ZktvQndQ+TJEuQC2322FmeMJTZXd88BP1NMidTLsC
 6Wo4qstyc1dXDrN2cJmAuTAnVnXlibxBAsG5JLORR4rmYXile+OmR72NtzOZ/CsJfakxuxBa3FG65jN0PaPzHC+cd38j9eR7NokDFwqGXQTaLHksr3RbJUAJ2YiH2WzO3jkb/M67Wcigy
 clOcU5TfB/mAD6VhTJfpD4rNlXsDzW2rW8q353llicSp5KEjoqxp2iA==

Cadena original del complemento de certificación digital del SAT

||1.1|1AC8959F-5CBA-4C87-ADF6-A98559EAEACF|2023-03-22T15:05:37|FCG840618N51|NMCcBtM6HybEetfSlhvTsA6041c8GQkly3GPUrxMvHxqSW7o5kN9Xga3UUofih+TAApekaENh
 MRMJORSSy/+weUa8Y+yFkn33oloMJEMJlhdvEutJea03gs6chi0DxzH3f1FFfYcS9QUNJb2tsTJVYDRvfGJmCnYi6GqW8SXlujGo/NRFUgsp8654pFG193MAQY77upLsz11tO1vZmQ6Z
 TFXJxOszZcmat2WhsRR6Q41vCG9Oea5T2tVI7XcJqXkiXyHHpP7snTuL6xjnJWPD3tw7VhVtorYBKWbTwQ11/15HqyB/KzOhFZ7wrXmBxbiQ6twyBpYEEm/eQ==|0000100000051605387
 4||

Importe="12.00" Impuesto="002" TasaOCuota="0.160000"
TipoFactor="Tasa"/></cfdi:Traslados></cfdi:Impuestos></cfdi:Concepto><cfdi:Concepto
Cantidad="1" ClaveProdServ="40161513" ClaveUnidad="H87" Descripcion="FILTRO
GASOLINA" Importe="100.00" NoIdentificacion="806" ObjetoImp="02" Unidad="PZA"
ValorUnitario="100.00"></cfdi:Impuestos><cfdi:Traslados><cfdi:Traslado Base="100.00"
Importe="16.00" Impuesto="002" TasaOCuota="0.160000"
TipoFactor="Tasa"/></cfdi:Traslados></cfdi:Impuestos></cfdi:Concepto><cfdi:Concepto
Cantidad="1" ClaveProdServ="40161505" ClaveUnidad="H87" Descripcion="FILTRO DE
AIRE" Importe="100.00" NoIdentificacion="783" ObjetoImp="02" Unidad="PZA"
ValorUnitario="100.00"></cfdi:Impuestos><cfdi:Traslados><cfdi:Traslado Base="100.00"
Importe="16.00" Impuesto="002" TasaOCuota="0.160000"
TipoFactor="Tasa"/></cfdi:Traslados></cfdi:Impuestos></cfdi:Concepto><cfdi:Concepto
Cantidad="4" ClaveProdServ="26101732" ClaveUnidad="H87" Descripcion="BUJIA PLATINO"
Importe="300.00" NoIdentificacion="769" ObjetoImp="02" Unidad="PZA"
ValorUnitario="75.00"></cfdi:Impuestos><cfdi:Traslados><cfdi:Traslado Base="300.00"
Importe="48.00" Impuesto="002" TasaOCuota="0.160000"
TipoFactor="Tasa"/></cfdi:Traslados></cfdi:Impuestos></cfdi:Concepto><cfdi:Concepto
Cantidad="1" ClaveProdServ="01010101" ClaveUnidad="H87" Descripcion="LIMPIADOR DE
INYECTOR FD. E6AZ19579C" Importe="138.00" NoIdentificacion="674" ObjetoImp="02"
Unidad="PZA" ValorUnitario="138.00"></cfdi:Impuestos><cfdi:Traslados><cfdi:Traslado
Base="138.00" Importe="22.08" Impuesto="002" TasaOCuota="0.160000"
TipoFactor="Tasa"/></cfdi:Traslados></cfdi:Impuestos></cfdi:Concepto><cfdi:Concepto
Cantidad="1" ClaveProdServ="47131828" ClaveUnidad="H87" Descripcion="CARBUKLINER"
Importe="95.00" NoIdentificacion="785" ObjetoImp="02" Unidad="PZA"
ValorUnitario="95.00"></cfdi:Impuestos><cfdi:Traslados><cfdi:Traslado Base="95.00"
Importe="15.20" Impuesto="002" TasaOCuota="0.160000"
TipoFactor="Tasa"/></cfdi:Traslados></cfdi:Impuestos></cfdi:Concepto><cfdi:Concepto
Cantidad="1" ClaveProdServ="31411705" ClaveUnidad="H87" Descripcion="RETEN DE
PIÑON" Importe="220.00" NoIdentificacion="1065" ObjetoImp="02" Unidad="PZA"
ValorUnitario="220.00"></cfdi:Impuestos><cfdi:Traslados><cfdi:Traslado Base="220.00"
Importe="35.20" Impuesto="002" TasaOCuota="0.160000"
TipoFactor="Tasa"/></cfdi:Traslados></cfdi:Impuestos></cfdi:Concepto><cfdi:Concepto
Cantidad="1" ClaveProdServ="25174001" ClaveUnidad="H87" Descripcion="FAN CLUTCH"
Importe="1650.00" NoIdentificacion="966" ObjetoImp="02" Unidad="PZA"
ValorUnitario="1650.00"></cfdi:Impuestos><cfdi:Traslados><cfdi:Traslado
Base="1650.00" Importe="264.00" Impuesto="002" TasaOCuota="0.160000"
TipoFactor="Tasa"/></cfdi:Traslados></cfdi:Impuestos></cfdi:Concepto><cfdi:Concepto
Cantidad="1" ClaveProdServ="15121503" ClaveUnidad="H87" Descripcion="ACEITE 140"
Importe="125.00" NoIdentificacion="692" ObjetoImp="02" Unidad="PZA"
ValorUnitario="125.00"></cfdi:Impuestos><cfdi:Traslados><cfdi:Traslado Base="125.00"
Importe="20.00" Impuesto="002" TasaOCuota="0.160000"
TipoFactor="Tasa"/></cfdi:Traslados></cfdi:Impuestos></cfdi:Concepto><cfdi:Concepto
Cantidad="1" ClaveProdServ="76122405" ClaveUnidad="E48" Descripcion="MANO DE OBRA
SERVICIO MAYOR DE MOTOR, CAMBIO DE RETEN DE PIÑON Y FAN CLUTCH, FORD RANGER 2009
PLACAS PE 9113-A" Importe="1800.00" NoIdentificacion="1" ObjetoImp="02"
Unidad="SERVICIO"
ValorUnitario="1800.00"></cfdi:Impuestos><cfdi:Traslados><cfdi:Traslado
Base="1800.00" Importe="288.00" Impuesto="002" TasaOCuota="0.160000"
TipoFactor="Tasa"/></cfdi:Traslados></cfdi:Impuestos></cfdi:Concepto></cfdi:Concept
os></cfdi:Impuestos

TotalImpuestosTrasladados="844.48"><cfdi:Traslados><cfdi:Traslado Base="5278.00"
Importe="844.48" Impuesto="002" TasaOcuota="0.160000"
TipoFactor="Tasa"/></cfdi:Traslados></cfdi:Impuestos><cfdi:Complemento><tfd:TimbreFiscalDigital xmlns:tfd="http://www.sat.gob.mx/TimbreFiscalDigital"
xmlns:xsi="http://www.w3.org/2001/XMLSchema-instance"
FechaTimbrado="2023-03-22T15:05:37" NoCertificadoSAT="00001000000516053874"
RfcProvCertif="FCG840618N51"
SelloCFD="NMCcBtM6HybEetfS1hvTsA6041c8GQkly3GpUrxMvHxqSw7o5kN9Xga3UUofiH+TAApekaENh
MRMJORSsy/+weUa8Y+yFkn33oIoMJjEMJIhdvEutJeoA3gs6cHi0DxzHg3f1FFtYcS9QUNJb2tsTWJVYDRV
fGJmChYi6GqW8SXIuljGo/NRFUgsp8654pFG193MAQY77upLszI1iTO1vZmQ6ZTFX/Jx0szZcmat2WhsRRe
6Q41vCG9Oea5T2tVI7XcJqxKiXyHHpP7snTuL6xjnJWPD3tw7VhVtorYBKWRbTwQ11/15HqryB/KzOhFZ7w
rXmBxbiQ6twyBpYEm/eQ=="
SelloSAT="gPHYJSLeijBLZJ9AfbC69Ne7lgdGOK9Jr26W38nAw7nJ4IY2u1EQvukL7JZJ+OM1Dwc1Kw+yz
bR2FTAn2q+tVHqmD3th8U+mPBR40ZktvQndQ+TjEuQC2322FmeMjTZXd88BP1NMidTLsC6Wo4qstyc1dXDr
N2cJmAuTAnVnXIibxBASG5JLORR4rmYXILe+OmR72NtzOZ/CsJfakxuxBa3FG65jN0PaPzHC+cda38Jp9eR
7NokDFwqGXQtaLHksr13RbJUAj2fYiH2WzO3jkb/M67WcigyicIOcU5TfB/mAD6VhTJfpD4NrLXsDZw2rW8
q353lIcSp5KEjoqxp2iA==" UUID="1AC8959F-5CBA-4C87-ADF6-A98559EAEACF" Version="1.1"
xsi:schemaLocation="http://www.sat.gob.mx/TimbreFiscalDigital
http://www.sat.gob.mx/sitio_internet/cfd/TimbreFiscalDigital/TimbreFiscalDigitalv11
.xsd"/></cfdi:Complemento></cfdi:Comprobante>

Verificación de comprobantes fiscales digitales por internet

RFC del emisor	Nombre o razón social del emisor	RFC del receptor	Nombre o razón social del receptor
GAPO7309293Z1	OSCAR GARCIA PEREZ	INE000506574	INSTITUTO NAYARITÁ DE EDUCACION PARA ADULTOS
Folio fiscal	Fecha de expedición	Fecha certificación SAT	PAC que certificó
1AC8959F-5CBA-4C87-ADF6-A98559EAEACF	2023-03-22T14:05:35	2023-03-22T15:05:37	FCG840618N51
Total del CFDI	Efecto del comprobante	Estado CFDI	Estatus de cancelación
\$6,122.48	Ingreso	Vigente	Cancelable sin aceptación

Imprimir

DR. MOTOR

OSCAR GARCIA PEREZ
 R.F.C. GAPO7309293Z1
 AV. PALOMAS NO. 181 PTE. C.P. 63194
 PUENTE DE SAN CAYETANO TEPIC,
 NAYARIT
 TELEFONOS: 311 172 8963

3 de marzo de 2023

DIRIGIDA A
 INEA

RANGER 2009 PE-9113-A

Unidad	Cantidad	Descripción	Precio	Importe
1	5	LITROS DE ACEITE	\$ 135.00	\$ 675.00
1	1	FILTRO ACEITE	\$ 75.00	\$ 75.00
1	1	FILTRO GASOLINA	\$ 100.00	\$ 100.00
1	1	FILTRO AIRE	\$ 100.00	\$ 100.00
1	4	BUJIAS PLATINO	\$ 75.00	\$ 300.00
1	1	LAVADOR INYECTORES	\$ 138.00	\$ 138.00
1	1	CARBUCLINER	\$ 95.00	\$ 95.00
1	1	SERVICIO MAYOR DE MOTOR Y CAMBIO DE RETEN Y FAN CLUTCH	\$ 1,800.00	\$ 1,800.00
1	1	RETEN DE PIÑON	\$ 220.00	\$ 220.00
1	1	FAN CLUTCH	\$ 1,650.00	\$ 1,650.00
1	1	LITRO ACEITE DIFERENCIAL	\$ 125.00	\$ 125.00

SUBTOTAL	\$	5,278.00
I.V.A.	\$	844.48
TOTAL	\$	6,122.48

OSCAR GARCIA P.
 JEFE DE TALLER
 DR. MOTOR

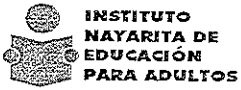

**INSTITUTO
NAYARITA DE
EDUCACIÓN
PARA ADULTOS**

SOLICITUD DE SERVICIO

CAMIONETA FORD RANGER

NUM ECON 70

FECHA:

01/03/2023

FALLA O SERVICIO:

MANTENIMIENTO, REPARACION Y SERVICIOS.
EN LO GENERAL

MANDAR A:

TALLER GENERAL

AREA SOLICITANTE

LIC. ARMANDO MANUEL FLORES ALVARADO
JEFE DE LA OFICINA DE RECURSOS MATRIALES

AUTORIZA:

LIC. SUSANA GABRIELA DOMINGUEZ CASTRO
JEFA DEL DEPTO. DE ADMINISTRACIÓN

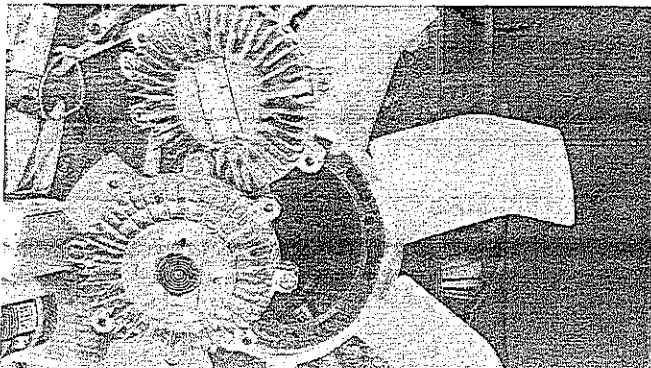
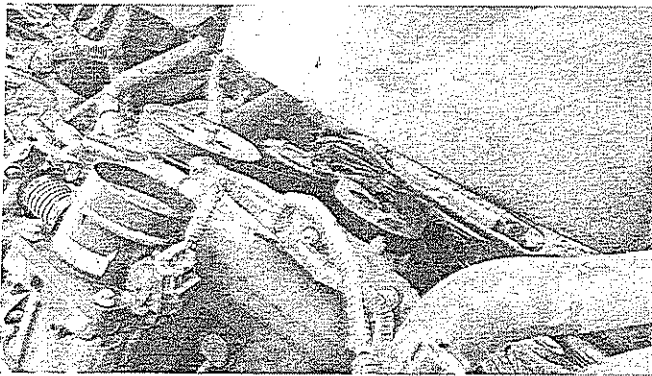
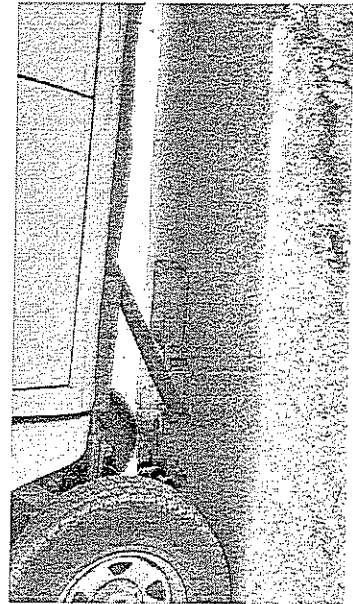
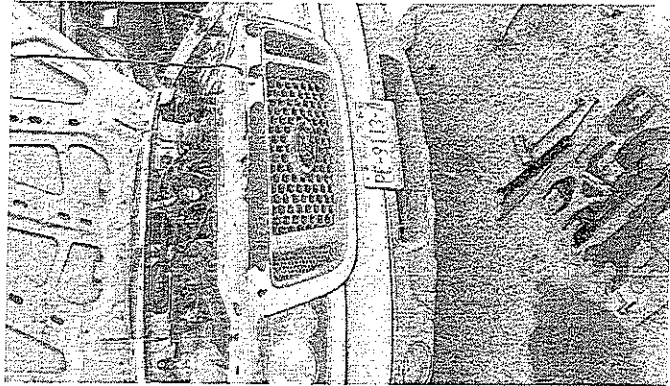
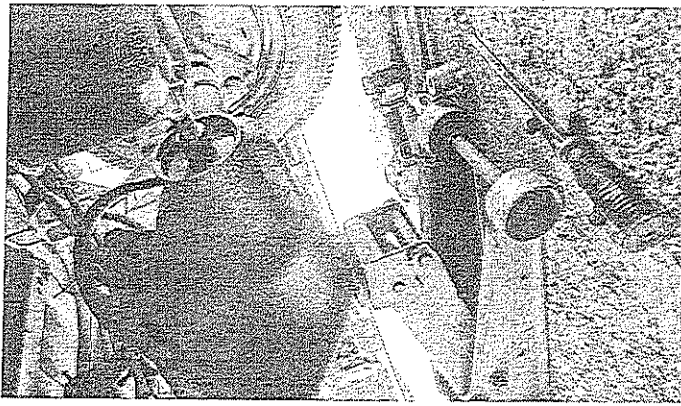



NAYARIT

SOLICITUD DE RECURSOS



INSTITUTO
NAYARITA DE
EDUCACIÓN
PARA ADULTOS

FECHA: *marzo 23, 2023* NOMBRE: *OSCAR GARCIA PEREZ*

CANTIDAD: \$ *3,384.88* C/LETRA: *(TRES MIL TRESCIENTOS OCHENTA Y CUATRO PESOS 88/100 M.N.)*

CONCEPTO: *SERVICIO Y REPARACION DE VEHICULO (.SERVICIO MAYOR DE MOTOR) CAMIONETA GMC ACADIA MOD.2010 PLACAS RGH96-39 NUMERO ECONOMICO: 75 ASIGNADO AL DIRECTOR GENERAL, MTRO. DAVID AGUILAR ESTRADA SEGUN FACTURA FOLIO FISCAL: EB8F850B-D8B9-4F3C-9AD0-D67DE21CAD81*

SOLICITANTE	Vo. Bo
	DIRECTOR GENERAL
<i>LIC. ARMANDO MANUEL FLORES ALVARADO</i>	<i>MTRO. DAVID AGUILAR ESTRADA</i>
NOMBRE Y FIRMA	NOMBRE Y FIRMA

LLENADO EXCLUSIVO DE:

PROGRAMACION Y PRESUPUESTOS:

PPS	AI	O	AP	U.R.	PARTIDA	CONCEPTO	IMPORTE

RECURSOS FINANCIEROS:

CUENTA	CONCEPTO	PARCIAL	DEBE	HABER

REGISTRO PRESUPUESTAL	APLICACION CONTABLE Vo. Bo.	VALIDA DEPTO. ADMON. Y FINANZAS
<i>C.P. CESAR IVAN PATIÑO ROBLES</i>	<i>L.C. YOLANDA CARRILLO AVALOS</i>	<i>LIC. SUSANA GABRIELA DOMINGUEZ CASTRO</i>

ORDEN DE SERVICIO

Nombre: OSCAR GARCIA PEREZ
 Telefono:
 R.F.C. GAPO7309293Z1
 Domicilio: AV PALOMAS NO. 181, PUENTE DE SAN CAYETANO
 C.P. 63194
 Población: TEPIC, NAYARIT

Fecha:
 22 de marzo de 2023

Consígnese a:		Por Transportes	Fecha de entrada
L.A.V.	Empaque	Condiciones de pago CONTADO	Corresponde a requisición No.

Partida	Cantidad	Unidad	Descripción	P. Unitario	IMPORTE
	1	PAQ	SERVICIO Y REPARACION DE VEHICULO (SERVICIO MAYOR DE MOTOR)	2,918.00	\$2,918.00
(TRES MIL TRESCIENTOS OCHENTA Y CUATRO PESOS 88/100 M.N.)				SUBTOTAL:	\$2,918.00
				16% I.V.A.	\$466.88
				TOTAL \$	\$3,384.88

Sírvase enviarnos factura original
 y citado el número de esta orden

Copias

TOTAL \$ 3,384.88

SOLICITANTE	VALIDA
 LIC. ARMANDO MANUEL FLORES ALVARADO JEFE DE LA OFICINA DE REC. MATERIALES	LIC. SUSANA GABRIELA DOMINGUEZ CASTRO JEFE DEL DEPARTAMENTO DE ADMINISTRACIÓN

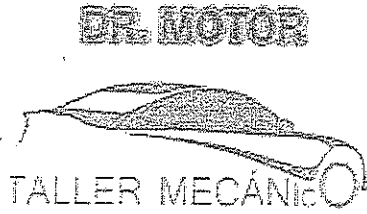

OSCAR GARCIA PEREZ

AV PALOMAS No. PTE 181
 PUENTE DE SAN CAYETANO
 TEPIC, NAYARIT, MEXICO
 GAPO7309293Z1 C.P. 63194
 Tels.
 Expedida en:
 TEPIC, NAYARIT, MEXICO

FOLIO FISCAL
 EB8F850B-D8B9-4F3C-9AD0-D67DE21CAD81

Folio 430

Fecha y hora certificación 2023-03-22T15:16:18 430

Fecha de expedición 22/03/2023 02:07:55 p.m. Moneda
 Peso Mexicano

Forma de pago 99 - Por definir

Método de pago PPD-Pago en parcialidades o diferido Condición de pago
 CREDITO

Uso de CFDI G03 - Gastos en general

Regimen fiscal 621 - Incorporación Fiscal



INSTITUTO NAYARITA DE EDUCACION PARA ADULTOS

PADRE MEJIA 68
 TEPIC CENTRO
 TEPIC, NAYARIT, MEXICO
 INE000506574

Régimen: 603
 C.P. 63000

PRO.SER	CANTIDAD	U.MEDIDA	DESCRIPCION	OBJETO IMP.	DESCUENTO	IEPS	PRECIO	IMPORTE
76	05	1	SERVICIO - E48 MANO DE OBRA SERVICIO MAOR DE MOTOR, GMC ACADIA PLACAS RGH 9639	02	\$0.00	\$0.00	\$800.00	\$800.00
01010101	1	PZA - H87	LIMPIADOR DE INYECTOR FD. E6AZ19579C	02	\$0.00	\$0.00	\$138.00	\$138.00
15121501	6	PZA - H87	LITRO DE ACEITE	02	\$0.00	\$0.00	\$135.00	\$810.00
40161504	1	PZA - H87	FILTRO DE ACEITE	02	\$0.00	\$0.00	\$75.00	\$75.00
40161505	1	PZA - H87	FILTRO DE AIRE	02	\$0.00	\$0.00	\$280.00	\$280.00
47131828	1	PZA - H87	CARBUKLINER	02	\$0.00	\$0.00	\$95.00	\$95.00
26101732	6	PZA - H87	BUJIA IRIIDIUM	02	\$0.00	\$0.00	\$120.00	\$720.00

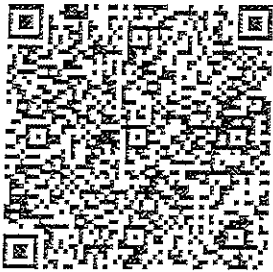

No de Serie del Certificado del CSD
 00001000000502924702

No de Serie del Certificado del SAT
 00001000000516053874

Este documento es una representación impresa de un CFDI

SUBTOTAL	\$2,918.00
DESCUENTO	\$0.00
16% I.V.A.	\$466.88
I.E.P.S.	\$0.00
RETENCION	\$0.00
TOTAL	\$3,384.88

Tres Mil Trescientos Ochenta y Cuatro Peso Mexicano CON 88/100

Sello Fiscal del CFDI

AHCsBjCjEgG1NsSH5F7CfJ1UdQswEZhSFzP3906koLXhwzjcGIRTa97tzFLISXo24X00Hvzr3BsMECDOEdBh5ZGXF5S5SQNWolMzIcPQAA36ZiYZ7CPHkNa4dXuTS1cPS7YDo575kxMhMUI+3RSaYTPusjnSn3/9Q+6YqsB/cHkPeWhkm1qEynhGeYI+RKYgoB21e9XaowMZ/mHo7Hp3/oBgrXnysxFKpadfZ3RJTzKsZp1bWfSD3ul8spgGWIZ8pgLEy3ttsbeGhfG/7pnFvbQo95FBTxfj7mwopzC1V2p9t+V4cKgzltyDhSjYUrEojTaG5fvXB/pRA==

Sello del SAT

SCdGuxHOeZjFSPgb9T21NpDHB/v+iktKdKGF5jXUu2pkgtY/QLpNjYQaP0AU5TxZKhrt00jfnL0Jx0Vcz7Ex8v/LpfeKcXczVY6blGGVBNv+12Hwa0GoBy6LTCTxiTdTUstXXOsyCr8ABrZy2DytdAuBEOifGZ3UEwOGTYADDOSE+UeDuLiJ/L82psx52OFEY+reuNTbUKi5dpmLmw7KU9qaEHf33u6KHuz6DOeJPhaiS9vdS5E4VgwjZQOUxGU1oxRpgTmbsqNgZPD23TDZdqFoApdABOBdMOGAHbilUisi6AtvRGOuRM3g7TRp3YFhYBE3H5TjcdVE3+RuX7g==

Cadena original del complemento de certificación digital del SAT

||1.1|EB8F850B-D8B9-4F3C-9AD0-D67DE21CAD81|2023-03-22T15:16:18|FCG840618N51|AHCsBjCjEgG1NsSH5F7CfJ1UdQswEZhSFzP3906koLXhwzjcGIRTa97tzFLISXo24X00Hvzr3BsMECDOEdBh5ZGXF5S5SQNWolMzIcPQAA36ZiYZ7CPHkNa4dXuTS1cPS7YDo575kxMhMUI+3RSaYTPusjnSn3/9Q+6YqsB/cHkPeWhkm1qEynhGeYI+RKYgoB21e9XaowMZ/mHo7Hp3/oBgrXnysxFKpadfZ3RJTzKsZp1bWfSD3ul8spgGWIZ8pgLEy3ttsbeGhfG/7pnFvbQo95FBTxfj7mwopzC1V2p9t+V4cKgzltyDhSjYUrEojTaG5fvXB/pRA==|00001000000516053874||

Importe="12.00" Impuesto="002" TasaOCuota="0.160000"
TipoFactor="Tasa"/></cfdi:Traslados></cfdi:Impuestos></cfdi:Concepto><cfdi:Concepto
Cantidad="1" ClaveProdServ="40161505" ClaveUnidad="H87" Descripcion="FILTRO DE
AIRE" Importe="280.00" NoIdentificacion="783" ObjetoImp="02" Unidad="PZA"
ValorUnitario="280.00"><cfdi:Impuestos><cfdi:Traslados><cfdi:Traslado Base="280.00"
Importe="44.80" Impuesto="002" TasaOCuota="0.160000"
TipoFactor="Tasa"/></cfdi:Traslados></cfdi:Impuestos></cfdi:Concepto><cfdi:Concepto
Cantidad="6" ClaveProdServ="26101732" ClaveUnidad="H87" Descripcion="BUJIA IRIDIUM"
Importe="720.00" NoIdentificacion="952" ObjetoImp="02" Unidad="PZA"
ValorUnitario="120.00"><cfdi:Impuestos><cfdi:Traslados><cfdi:Traslado Base="720.00"
Importe="115.20" Impuesto="002" TasaOCuota="0.160000"
TipoFactor="Tasa"/></cfdi:Traslados></cfdi:Impuestos></cfdi:Concepto><cfdi:Concepto
Cantidad="1" ClaveProdServ="01010101" ClaveUnidad="H87" Descripcion="LIMPIADOR DE
INYECTOR FD. E6AZ19579C" Importe="138.00" NoIdentificacion="674" ObjetoImp="02"
Unidad="PZA" ValorUnitario="138.00"><cfdi:Impuestos><cfdi:Traslados><cfdi:Traslado
Base="138.00" Importe="22.08" Impuesto="002" TasaOCuota="0.160000"
TipoFactor="Tasa"/></cfdi:Traslados></cfdi:Impuestos></cfdi:Concepto><cfdi:Concepto
Cantidad="1" ClaveProdServ="47131828" ClaveUnidad="H87" Descripcion="CARBUKLINER"
Importe="95.00" NoIdentificacion="785" ObjetoImp="02" Unidad="PZA"
ValorUnitario="95.00"><cfdi:Impuestos><cfdi:Traslados><cfdi:Traslado Base="95.00"
Importe="15.20" Impuesto="002" TasaOCuota="0.160000"
TipoFactor="Tasa"/></cfdi:Traslados></cfdi:Impuestos></cfdi:Concepto><cfdi:Concepto
Cantidad="1" ClaveProdServ="76122405" ClaveUnidad="E48" Descripcion="MANO DE OBRA
SERVICIO MAOR DE MOTOR, GMC ACADIA PLACAS RGH 9639" Importe="800.00"
NoIdentificacion="1" ObjetoImp="02" Unidad="SERVICIO"
ValorUnitario="800.00"><cfdi:Impuestos><cfdi:Traslados><cfdi:Traslado Base="800.00"
Importe="128.00" Impuesto="002" TasaOCuota="0.160000"
TipoFactor="Tasa"/></cfdi:Traslados></cfdi:Impuestos></cfdi:Concepto></cfdi:Concept
os><cfdi:Impuestos
TotalImpuestosTrasladados="466.88"><cfdi:Traslados><cfdi:Traslado Base="2918.00"
Importe="466.88" Impuesto="002" TasaOCuota="0.160000"
TipoFactor="Tasa"/></cfdi:Traslados></cfdi:Impuestos><cfdi:Complemento><tfd:TimbreF
iscalDigital xmlns:tfd="http://www.sat.gob.mx/TimbreFiscalDigital"
xmlns:xsi="http://www.w3.org/2001/XMLSchema-instance"
FechaTimbrado="2023-03-22T15:16:18" NoCertificadoSAT="00001000000516053874"
RfcProvCertif="FCG840618N51"
SelloCFD="AHCsBjCiJEqG1NsSH5F7CftJ1UdQswEzhSFzP3906koLXhwzjcGIRTa97tzFLiSxo24X00Hvz
r3BsMECDOEdBh5ZGXF55SQNWoIMz/lcPQAA36ZIYZ7CPHkNa4dXuTS1cPS7/YDo575kxMhMUI+3RSaYTPus
jnSNn3/9Q+6YqsB/cHKPeWhkm1qEynhGeYI+RKYgoB21e9XaowMZ/mHo7Hp3/oBgrXnysxFKpadfZ3RJTzK
sZp1lbwfsd3ul8spgGwtZ8pgLEy3ttsbeGhfG/7pnFvbQo95FBTxfj17mwopzfc11V2p9t+vV4cKgZiTyDh
SJyUrEojTaG5fvXB/pRA=="
SelloSAT="SCdGuxH0eZjFSPgb9T21NpDHB/v+iktkdKGGF5jXUu2pkgtnY/QLpNjYQaP0AU5TxZKhrT0Oj
fhL0Jx0Vcz7Ex8v/LpfeKcXczVY6blGGVBNv+12Hwa0GoBy6LTCTxiTdtUstXXOsyCr8ABrZy2DytdAuBEO
f1GZ3UEWOGTYADDOSE+UeDuLliJ/L82psx520FEY+reuNTbKUK15dpnLmw7KU9qaEhF33u6KUhz6DOeJPha
iS9vdS5E4VgwjZ0QUXGU1oxRpgTmbsqNgZPD23TDZdqFoApdABOBdMOGAHbILUsi6AtvRGOuRM3g7TRp3YF
hYBE3H5TjcdVE3+RuX7g==" UUID="EB8F850B-D8B9-4F3C-9AD0-D67DE21CAD81" Version="1.1"
xsi:schemaLocation="http://www.sat.gob.mx/TimbreFiscalDigital
http://www.sat.gob.mx/sitio_internet/cfd/TimbreFiscalDigital/TimbreFiscalDigitalv11
.xsd"/></cfdi:Complemento></cfdi:Comprobante>

Verificación de comprobantes fiscales digitales por internet

RFC del emisor	Nombre o razón social del emisor	RFC del receptor	Nombre o razón social del receptor
GAPO7309293Z1	OSCAR GARCIA PEREZ	INE000506574	INSTITUTO NAYARITA DE EDUCACION PARA ADULTOS
Folio fiscal	Fecha de expedición	Fecha certificación SAT	PAC que certificó
EB8F850B-D8B9-4F3C-9AD0-D67DE21CAD81	2023-03-22T14:16:16	2023-03-22T15:16:18	FCG840618N51
Total del CFDI	Efecto del comprobante	Estado CFDI	Estatus de cancelación
\$3,384.88	Ingreso	Vigente	Cancelable sin aceptación

[Imprimir](#)

DR. MOTOR



OSCAR GARCIA PEREZ
R.F.C. GAPO7309293Z1
AV. PALOMAS NO. 181 PTE. C.P. 63194
PUENTE DE SAN CAYETANO TEPIC, NAYARIT
TELEFONOS: 311 172 8963

3 de marzo de 2023

e-mail: osc730@gmail.com

DIRIGIDA A
INEA

CHEV ACADIA RGH 96-39

Unidad	Cantidad	Descripción	Precio	Importe
1	6	LITROS DE ACEITE	\$ 135.00	\$ 810.00
1	1	FILTRO DE ACEITE	\$ 75.00	\$ 75.00
1	1	FILTRO DE AIRE	\$ 280.00	\$ 280.00
1	6	BUJIAS IRIIDIUM	\$ 120.00	\$ 720.00
1	1	LIMPIADOR INYECTORES	\$ 138.00	\$ 138.00
1	1	CARBUCLINER	\$ 95.00	\$ 95.00
1	1	SERVICIO MAYOR DE MOTOR	\$ 800.00	\$ 800.00
	1			
1	1			

SUBTOTAL	\$	2,918.00
I.V.A.	\$	466.88
TOTAL	\$	3,384.88

OSCAR GARCIA P.
JEFE DE TALLER
DR. MOTOR



INSTITUTO
NAYARITA DE
EDUCACIÓN
PARA ADULTOS

SOLICITUD DE SERVICIO

CAMIONETA GMC ACADIA

NUM ECON 75

FECHA:

01/03/2023

FALLA O SERVICIO:

MANTENIMIENTO, REPARACION Y SERVICIOS.
EN LO GENERAL

MANDAR A:

TALLER GENERAL

AREA SOLICITANTE

LIC. ARMANDO MANUEL FLORES ALVARADO
JEFE DE LA OFICINA DE RECURSOS MATERIALES

AUTORIZA:

LIC. SUSANA GABRIELA DOMINGUEZ CASTRO
JEFA DEL DEPTO. DE ADMINISTRACIÓN

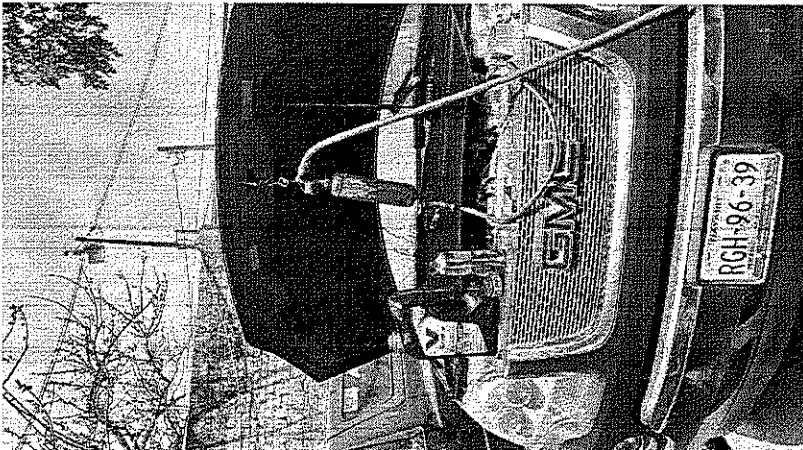
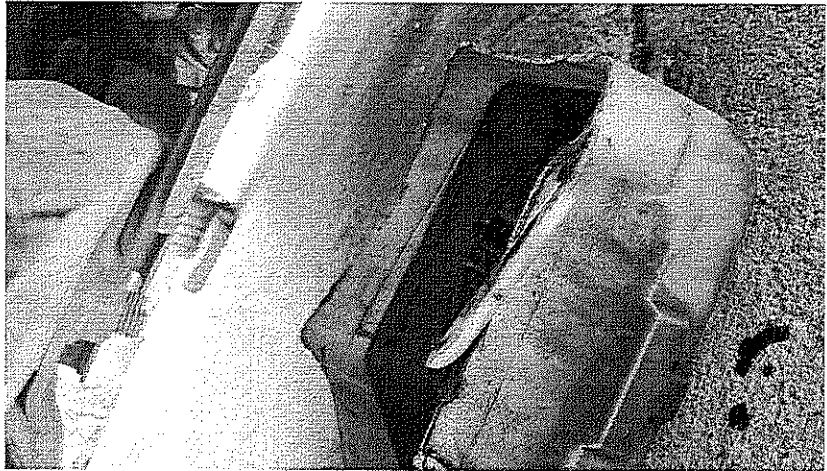
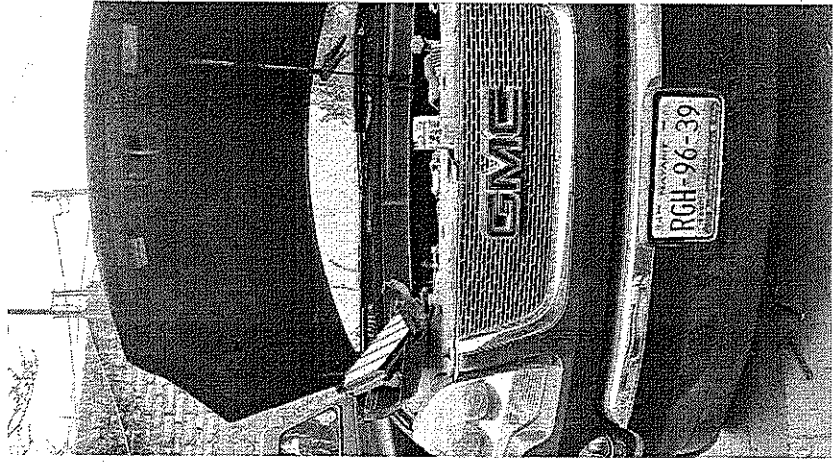



SOLICITUD DE RECURSOS



FECHA: *marzo 23, 2023* NOMBRE: *OSCAR GARCIA PEREZ*

CANTIDAD: \$ *7,015.68* C/LETRA: *(SIETE MIL QUINCE PESOS 68/100 M.N.)*

CONCEPTO: *SERVICIO Y REPARACION DE VEHICULO (SERVICIO MAYOR DE MOTOR Y REPARACION DE FRENOS DELANTEROS) CAMIONETA FORD RANGER MOD.2008 PLACAS PE-65-405 NUMERO ECONOMICO: 42 ASIGNADO A LA OFICINA DE RECURSOS MATERIALES SEGUN FACTURA FOLIO FISCAL: 349DC6C0-E12F-4838-AAA9-3D43CA3105BC*

SOLICITANTE	Vo. Bo DIRECTOR GENERAL
 <i>LIC. ARMANDO MANUEL FLORES ALVARADO</i>	<i>MTRO. DAVID AGUILAR ESTRADA</i>
NOMBRE Y FIRMA	NOMBRE Y FIRMA

LLÉNADO EXCLUSIVO DE:

PROGRAMACION Y PRESUPUESTOS:

PPS	AI	O	AP	U.R.	PARTIDA	CONCEPTO	IMPORTE

RECURSOS FINANCIEROS:

CUENTA	CONCEPTO	PARCIAL	DEBE	HABER

REGISTRO PRESUPUESTAL	APLICACION CONTABLE Vo. Bo.	VALIDA DEPTO. ADMÓN. Y FINANZAS
C.P. CÉSAR IVAN PATIÑO ROBLES	L.C. YOLANDA CARRILLO AVALOS	LIC. SUSANA GABRIELA DOMINGUEZ CASTRO

ORDEN DE SERVICIO

Nombre: OSCAR GARCIA PEREZ
 Telefono:
 R.F.C. GAPO7309293Z1
 Domicilio: AV PALOMAS NO. 181, PUENTE DE SAN CAYETANO
 C.P. 63194
 Población: TEPIC, NAYARIT

Fecha:
 22 de marzo de 2023

Consignese a:		Por Transportes	Fecha de entrada
L.A.V.	Empaque	Condiciones de pago CONTADO	Corresponde a requisición No.

Partida	Cantidad	Unidad	Descripción	P. Unitario	IMPORTE
	1	PAQ	SERVICIO Y REPARACION DE VEHICULO (SERVICIO MAYOR DE MOTOR Y REPARACION DE FRENOS - DELANTEROS)	6,048.00	\$6,048.00
(SIETE MIL QUINCE PESOS 68/100 M.N.)				SUBTOTAL:	\$6,048.00
				16% I.V.A.	\$967.68
				TOTAL \$	\$7,015.68

Sirvase enviarnos factura original
 y citado el número de esta orden

Copias

SOLICITANTE	VALIDA
 LIC. ARMANDO MANUEL FLORES ALVARADO JEFE DE LA OFICINA DE REC. MATERIALES	LIC. SUSANA GABRIELA DOMINGUEZ CASTRO JEFE DEL DEPARTAMENTO DE ADMINISTRACIÓN

EL MOTOR



OSCAR GARCIA PEREZ

AV PALOMAS No. PTE 181
 PUENTE DE SAN CAYETANO
 TEPIC, NAYARIT, MEXICO
 GAPO7309293Z1 C.P. 63194
 Tels.

Expedida en:
 TEPIC, NAYARIT, MEXICO

FOLIO FISCAL
 349DC6C0-E12F-4838-AAA9-3D43CA3105BC

Folio 432

Fecha y hora certificación 2023-03-22T16:07:41 432

Fecha de expedición 22/03/2023 02:58:07 p.m. Moneda Peso Mexicano

Forma de pago 99 - Por definir

Método de pago PPD-Pago en parcialidades o diferido Condición de pago CREDITO

Uso de CFDI G03 - Gastos en general

Regimen fiscal 621 - Incorporación Fiscal

CLIENTE

INSTITUTO NAYARITA DE EDUCACION PARA ADULTOS

PADRE MEJIA 68
 TEPIC CENTRO
 TEPIC, NAYARIT, MEXICO
 INE000506574

Régimen: 603
 C.P. 63000

PP	SER	CANTIDAD	U.MEDIDA	DESCRIPCION	OBJETO IMP.	DESCUENTO	IEPS	PRECIO	IMPORTE
761z	405	1	SERVICIO - E48	MANO DE OBRA SERVICIO MAYOR DE MOTOR Y REPARACION DE FRENOS DELANTEROS, FORD RANGER 2008, PLACAS PE-65-405	02	\$0.00	\$0.00	\$1,100.00	\$1,100.00
01010101		1	PZA - H87	LIMPIADOR DE INYECTOR FD. E6AZ19579C	02	\$0.00	\$0.00	\$138.00	\$138.00
73181001		2	PZA - H87	TORNEAR ROTOR	02	\$0.00	\$0.00	\$110.00	\$220.00
25171708		1	PZA - H87	BALATAS DELANTERAS	02	\$0.00	\$0.00	\$550.00	\$550.00
26101732		4	PZA - H87	BUJIA PLATINO	02	\$0.00	\$0.00	\$75.00	\$300.00
15121501		5	PZA - H87	LITRO DE ACEITE	02	\$0.00	\$0.00	\$135.00	\$675.00
40161504		1	PZA - H87	FILTRO DE ACEITE	02	\$0.00	\$0.00	\$80.00	\$80.00
40161505		1	PZA - H87	FILTRO DE AIRE	02	\$0.00	\$0.00	\$100.00	\$100.00
47131828		1	PZA - H87	CARBUKLINER	02	\$0.00	\$0.00	\$95.00	\$95.00
40161513		1	PZA - H87	FILTRO GASOLINA	02	\$0.00	\$0.00	\$100.00	\$100.00
26111702		1	PZA - H87	ACUMULADOR	02	\$0.00	\$0.00	\$2,690.00	\$2,690.00

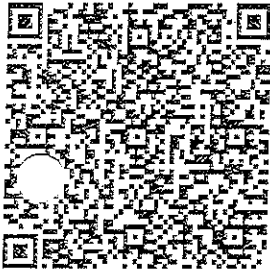

No de Serie del Certificado del CSD
 00001000000502924702

No de Serie del Certificado del SAT
 00001000000516053874

Este documento es una representación impresa de un CFDI

SUBTOTAL	\$6,048.00
DESCUENTO	\$0.00
16% I.V.A.	\$967.68
I.E.P.S.	\$0.00
RETENCION	\$0.00
TOTAL	\$7,015.68

Siete Mil Quince Peso Mexicano CON 68/100

Sello Fiscal del CFDI

ZvjR2pOtsdEd0/wCfTtYUUSI7Pe2jShMxJQxEhf3eh47uunD7ISPboz78J5gIK+9i4VNnojM/FH7w2c0y8HrgQkvFivfcHHot5q/+6AVieCEhYHIUhQdoRDTvRvKPWfwHSHdxVvtchJVInfsXjboWJcH OIXQBwGLEbZEvqYQIOY/JIallgPQm60N4nQe0kHTxhAbJuXmVUwqFRU2cjh8HV2vnlLSbckYPMVF6RYno7iY2ByAm1Q2Dltdk6xDDIM0GRRigjXhJmQS4sfecKow+2jIDkwwLwUvZtSSlutaB Qhp+9uENU+7C63gAR6gV/44OvQHR8etM/8iIFnQ==

Sello del SAT

GUDe5yH48sUgOODDq/NZpHAfAimFKDqkT1A0sJvVwsUKUD8QKEvIsEPXAKKZp1q8h2dow6FA5icodNsY1Ae1GUZzh4QxGdi+XcAKv4FR/R8LmBytnHMFN/hHuQYanDr5Dr7Zpko39SX1 qzOHTJJPQSDJ8bdH5hIGIEaVJKZ1vIRF92/nkXsPynsy3IM1dRm3NNMX0LY+cDjIikOE44xy7oYQkRwyBxwwiKvjksznZZISzn8+8UJO6HO/reCaLjKfWcAfKJ4WSAph7tX8ldPzNjEH3fK9MeX KG3L+YoYB2TRJQVbW8488DaWjFBZg7MNC8zG625qvA0rokcB5Xw==

Cadena original del complemento de certificación digital del SAT

||1.1|349DC6C0-E12F-4838-AAA9-3D43CA3105BC|2023-03-22T16:07:41|FCG840618N51|ZvjR2pOtsdEd0/wCfTtYUUSI7Pe2jShMxJQxEhf3eh47uunD7ISPboz78J5gIK+9i4VNnojM/FH7w2c0y8HrgQkvFivfcHHot5q/+6AVieCEhYHIUhQdoRDTvRvKPWfwHSHdxVvtchJVInfsXjboWJcHOIXQBwGLEbZEvqYQIOY/JIallgPQm60N4nQe0kHTxhAbJuXmVUwqFRU2cjh8HV2vnlLSbckYPMVF6RYno7iY2ByAm1Q2Dltdk6xDDIM0GRRigjXhJmQS4sfecKow+2jIDkwwLwUvZtSSlutaBQhp+9uENU+7C63gAR6gV/44OvQHR8etM/8iIFnQ==|00001000000516053874||

Importe="967.68" Impuesto="002" TasaOCuota="0.160000"
TipoFactor="Tasa"/></cfdi:Traslados></cfdi:Impuestos><cfdi:Complemento><tfd:TimbreFiscalDigital xmlns:tfd="http://www.sat.gob.mx/TimbreFiscalDigital" xmlns:xsi="http://www.w3.org/2001/XMLSchema-instance" FechaTimbrado="2023-03-22T16:07:41" NoCertificadoSAT="00001000000516053874" RfcProvCertif="FCG840618N51" SelloCFD="ZvjR2pOtsdEd0/wCfTiYuUSI7Pe2jShMxJQxEhf3eh47uunD7ISPboz78J5gIK+9i4VNnojM/FH7w2c0y8HrgQkvFivfchHot5q/+I6AVieCEhYHIUhQdoRDTVrVKPfwHSHdxVvtchJV1NFS/Xjb0wJcHO1XQBwGLEbZEvqYQIOY/JIaIlgPQm60N4nQe0kfHTxhAbJuXmVUwqFRU2cih8HV2v/nLSbekYPmVF6RYno7i1Y2ByAm1Q2Dltdk6xDD1M0GRRigjXhlJmQS4sfecKOW+2j1DkwwLwUvZtSSIutaBQhp+9uENU+f7C63gAR6gV/44OvQhr8etM/8iIFnQ==" SelloSAT="GUDe5yH48sUg00DDq/NZpHAFaimFKDqkTi1A0sjVwsUKUD8QKEvlsEPXAKKZp1q8h2dow6FA5icodNs1Y1Ae1GUZzh4QxGdl+lXcAkV4FR/R8LmBytnHMFh/hHuQYanDr5Dr7Zpko39SX1qz0HtJJPQSDJ8bdH5h1G1EaVJKZ1vfRF92/nkXsPynsy3lM1dRm3NNMX0LY+cDjiikOE44xy7oYQkRwyBxwwIKvj1kszxZZISZn8+8lJI06H0/reCaLjkFwcAFKJ4WSAPH7tX8IdPznJEH3fk9MeXKG3L+YoYB2TRJQVbw8488DawjFBZg7M Nc8zG625qvA0nokcB5Xw==" UUID="349DC6C0-E12F-4838-AAA9-3D43CA3105BC" Version="1.1" xsi:schemaLocation="http://www.sat.gob.mx/TimbreFiscalDigital http://www.sat.gob.mx/sitio_internet/cfd/TimbreFiscalDigital/TimbreFiscalDigitalv11.xsd"/></cfdi:Complemento></cfdi:Comprobante>

Unidad="PZA" ValorUnitario="138.00"><cfdi:Impuestos><cfdi:Traslados><cfdi:Traslado Base="138.00" Importe="22.08" Impuesto="002" TasaOCuota="0.160000" TipoFactor="Tasa"/></cfdi:Traslados></cfdi:Impuestos></cfdi:Concepto><cfdi:Concepto Cantidad="2" ClaveProdServ="73181001" ClaveUnidad="H87" Descripcion="TORNEAR ROTOR" Importe="220.00" NoIdentificacion="697" ObjetoImp="02" Unidad="PZA" ValorUnitario="110.00"><cfdi:Impuestos><cfdi:Traslados><cfdi:Traslado Base="220.00" Importe="35.20" Impuesto="002" TasaOCuota="0.160000" TipoFactor="Tasa"/></cfdi:Traslados></cfdi:Impuestos></cfdi:Concepto><cfdi:Concepto Cantidad="1" ClaveProdServ="25171708" ClaveUnidad="H87" Descripcion="BALATAS DELANTERAS" Importe="550.00" NoIdentificacion="724" ObjetoImp="02" Unidad="PZA" ValorUnitario="550.00"><cfdi:Impuestos><cfdi:Traslados><cfdi:Traslado Base="550.00" Importe="88.00" Impuesto="002" TasaOCuota="0.160000" TipoFactor="Tasa"/></cfdi:Traslados></cfdi:Impuestos></cfdi:Concepto><cfdi:Concepto Cantidad="4" ClaveProdServ="26101732" ClaveUnidad="H87" Descripcion="BUJIA PLATINO" Importe="300.00" NoIdentificacion="769" ObjetoImp="02" Unidad="PZA" ValorUnitario="75.00"><cfdi:Impuestos><cfdi:Traslados><cfdi:Traslado Base="300.00" Importe="48.00" Impuesto="002" TasaOCuota="0.160000" TipoFactor="Tasa"/></cfdi:Traslados></cfdi:Impuestos></cfdi:Concepto><cfdi:Concepto Cantidad="5" ClaveProdServ="15121501" ClaveUnidad="H87" Descripcion="LITRO DE ACEITE" Importe="675.00" NoIdentificacion="781" ObjetoImp="02" Unidad="PZA" ValorUnitario="135.00"><cfdi:Impuestos><cfdi:Traslados><cfdi:Traslado Base="675.00" Importe="108.00" Impuesto="002" TasaOCuota="0.160000" TipoFactor="Tasa"/></cfdi:Traslados></cfdi:Impuestos></cfdi:Concepto><cfdi:Concepto Cantidad="1" ClaveProdServ="40161504" ClaveUnidad="H87" Descripcion="FILTRO DE ACEITE" Importe="80.00" NoIdentificacion="782" ObjetoImp="02" Unidad="PZA" ValorUnitario="80.00"><cfdi:Impuestos><cfdi:Traslados><cfdi:Traslado Base="80.00" Importe="12.80" Impuesto="002" TasaOCuota="0.160000" TipoFactor="Tasa"/></cfdi:Traslados></cfdi:Impuestos></cfdi:Concepto><cfdi:Concepto Cantidad="1" ClaveProdServ="40161505" ClaveUnidad="H87" Descripcion="FILTRO DE AIRE" Importe="100.00" NoIdentificacion="783" ObjetoImp="02" Unidad="PZA" ValorUnitario="100.00"><cfdi:Impuestos><cfdi:Traslados><cfdi:Traslado Base="100.00" Importe="16.00" Impuesto="002" TasaOCuota="0.160000" TipoFactor="Tasa"/></cfdi:Traslados></cfdi:Impuestos></cfdi:Concepto><cfdi:Concepto Cantidad="1" ClaveProdServ="47131828" ClaveUnidad="H87" Descripcion="CARBUKLINER" Importe="95.00" NoIdentificacion="785" ObjetoImp="02" Unidad="PZA" ValorUnitario="95.00"><cfdi:Impuestos><cfdi:Traslados><cfdi:Traslado Base="95.00" Importe="15.20" Impuesto="002" TasaOCuota="0.160000" TipoFactor="Tasa"/></cfdi:Traslados></cfdi:Impuestos></cfdi:Concepto><cfdi:Concepto Cantidad="1" ClaveProdServ="40161513" ClaveUnidad="H87" Descripcion="FILTRO GASOLINA" Importe="100.00" NoIdentificacion="806" ObjetoImp="02" Unidad="PZA" ValorUnitario="100.00"><cfdi:Impuestos><cfdi:Traslados><cfdi:Traslado Base="100.00" Importe="16.00" Impuesto="002" TasaOCuota="0.160000" TipoFactor="Tasa"/></cfdi:Traslados></cfdi:Impuestos></cfdi:Concepto><cfdi:Concepto Cantidad="1" ClaveProdServ="26111702" ClaveUnidad="H87" Descripcion="ACUMULADOR" Importe="2690.00" NoIdentificacion="832" ObjetoImp="02" Unidad="PZA" ValorUnitario="2690.00"><cfdi:Impuestos><cfdi:Traslados><cfdi:Traslado Base="2690.00" Importe="430.40" Impuesto="002" TasaOCuota="0.160000" TipoFactor="Tasa"/></cfdi:Traslados></cfdi:Impuestos></cfdi:Concepto></cfdi:Conceptos><cfdi:Impuestos TotalImpuestosTrasladados="967.68"><cfdi:Traslados><cfdi:Traslado Base="6048.00"

Verificación de comprobantes fiscales digitales por internet

RFC del emisor	Nombre o razón social del emisor	RFC del receptor	Nombre o razón social del receptor
GAPO7309293Z1	OSCAR GARCIA PÉREZ	INE000506574	INSTITUTO NAYARITA DE EDUCACION PARA ADULTOS
Folio fiscal	Fecha de expedición	Fecha certificación SAT	PAC que certificó
349DC6C0-E12F-4838-AAA9-3D43CA3105BC	2023-03-22T15:07:37	2023-03-22T16:07:41	FCG840618N51
Total del CFDI	Efecto del comprobante	Estado CFDI	Estatus de cancelación
\$7,015.68	Ingreso	Vigente	Cancelable sin aceptación

Imprimir



INSTITUTO
NAYARITA DE
EDUCACIÓN
PARA ADULTOS

SOLICITUD DE SERVICIO

CAMIONETA FORD RANGER

NUM ECON 42

FECHA:

01/03/2023

FALLA O SERVICIO:

MANTENIMIENTO, REPARACION Y SERVICIOS.
EN LO GENERAL

MANDAR A:

TALLER GENERAL

AREA SOLICITANTE

LIC. ARMANDO MANUEL FLORES ALVARADO
JEFE DE LA OFICINA DE RECURSOS MATERIALES

AUTORIZA:

LIC. SUSANA GABRIELA DOMINGUEZ CASTRO
JEFA DEL DEPTO. DE ADMINISTRACIÓN

DR. MOTOR

OSCAR GARCIA PEREZ
 R.F.C. GAPO7309293Z1
 AV. PALOMAS NO. 181 PTE. C.P. 63194
 PUENTE DE SAN CAYETANO TEPIC,
 NAYARIT
 TELEFONOS: 311 172 8963

3 de marzo de 2023

DIRIGIDA A
 INEA

FORD RANGER 2008 PE 65-405

Unidad	Cantidad	Descripcion	Precio	Importe
1	5	LITROS DE ACEITE	\$ 135.00	\$ 675.00
1	1	FILTRO ACEITE	\$ 80.00	\$ 80.00
1	1	FILTRO GASOLINA	\$ 100.00	\$ 100.00
1	1	FILTRO AIRE	\$ 100.00	\$ 100.00
1	4	BUJIAS PLATINO	\$ 75.00	\$ 300.00
1	1	LAVADOR INYECTORES	\$ 138.00	\$ 138.00
1	1	CARBUCLINER	\$ 95.00	\$ 95.00
1	1	ACUMULADOR	\$ 2,690.00	\$ 2,690.00
1	1	BALATAS DELANTERAS	\$ 550.00	\$ 550.00
1	1	RECTIFICAR DISCOS	\$ 110.00	\$ 220.00
1	1	MANO DE OBRA POR SERVICIO MAYOR Y RPARACION DE FRENOS DELANT.	\$ 1,100.00	\$ 1,100.00

SUBTOTAL	\$	6,048.00
I.V.A.	\$	967.68
TOTAL	\$	7,015.68

OSCAR GARCIA P.
 JEFE DE TALLER
 DR. MOTOR

405

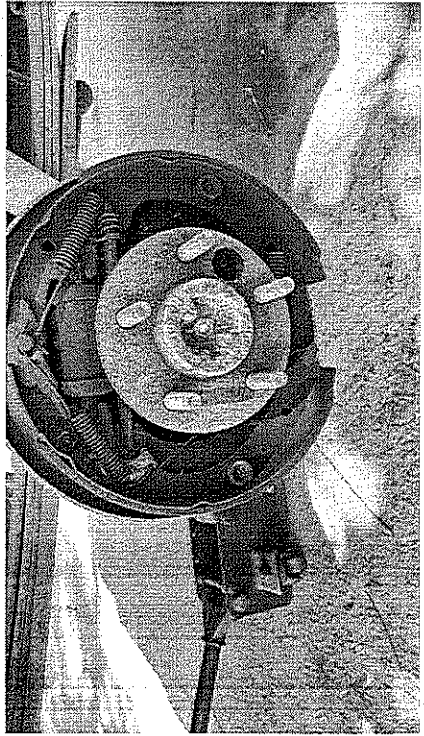
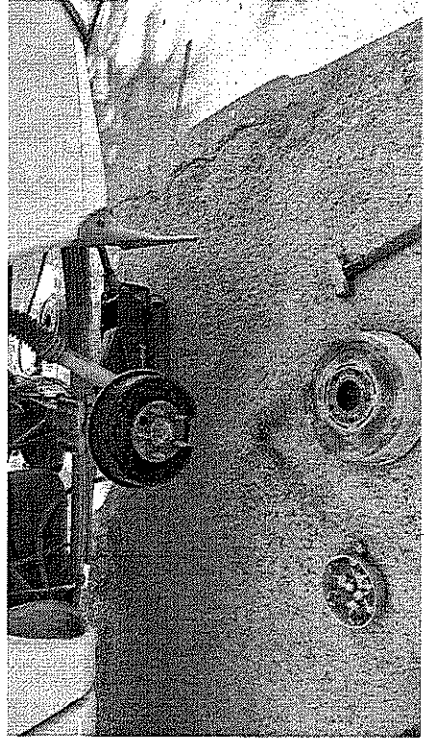
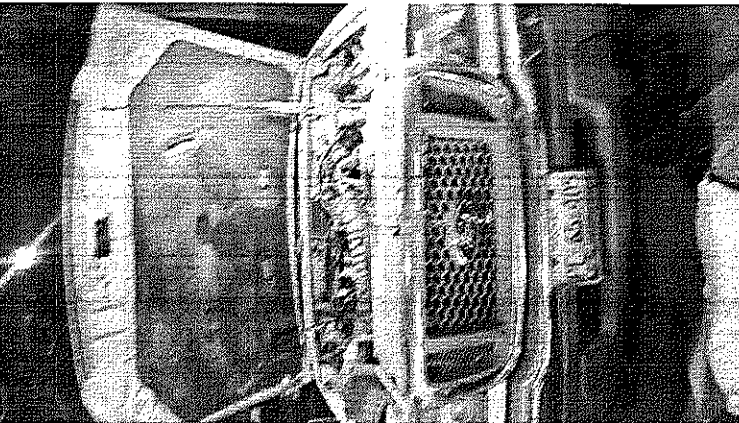
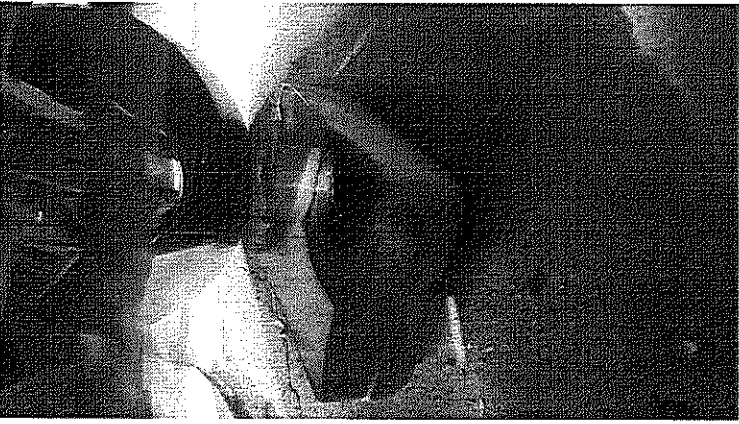
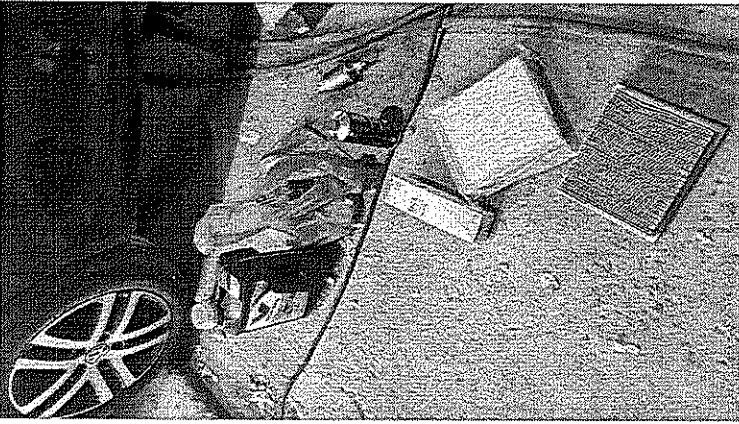
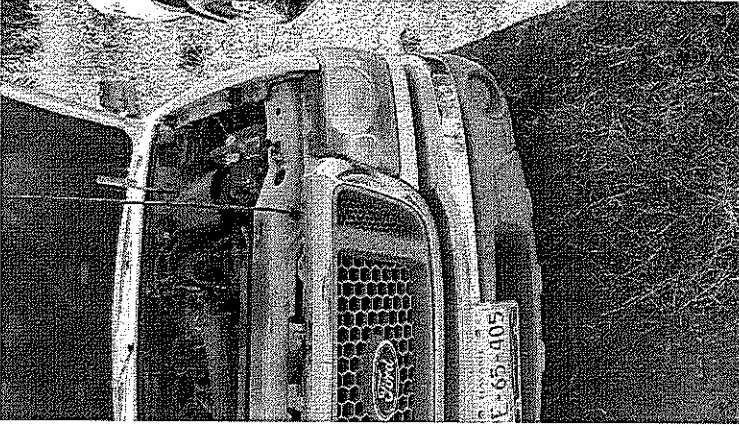



NAYARIT

SOLICITUD DE RECURSOS



INSTITUTO
NAYARITA DE
EDUCACIÓN
PARA ADULTOS

FECHA: *marzo 23, 2023* NOMBRE: *OSCAR GARCIA PEREZ*

CANTIDAD: \$ *7,015.68* C/LETRA: *(SIETE MIL QUINCE PESOS 68/100 M.N.)*

CONCEPTO: *SERVICIO Y REPARACION DE VEHICULO (SERVICIO MAYOR DE MOTOR Y REPARACION DE FRENOS DELANTEROS) CAMIONETA FORD RANGER MOD.2008 PLACAS PE-65-401 NUMERO ECONOMICO: 38 ASIGNADO A LA OFICINA DE RECURSOS MATERIALES SEGUN FACTURA FOLIO FISCAL: 3CF83DD4-DF45-402D-8D03-59E12ED60B15*

SOLICITANTE	Vo. Bo
	DIRECTOR GENERAL
<i>LIC. ARMANDO MANUEL FLORES ALVARADO</i>	<i>MTRO. DAVID AGUILAR ESTRADA</i>

NOMBRE Y FIRMA

LLENADO EXCLUSIVO DE:

PROGRAMACION Y PRESUPUESTOS:

PPS	AI	O	AP	U.R.	PARTIDA	CONCEPTO	IMPORTE

RECURSOS FINANCIEROS:

CUENTA	CONCEPTO	PARCIAL	DEBE	HABER

REGISTRO PRESUPUESTAL	APLICACION CONTABLE Vo. Bo.	VALIDA DEPTO. ADMON. Y FINANZAS
<i>C.P. CESAR IVAN PATIÑO ROBLES</i>	<i>L.C. YOLANDA CARRILLO AVALOS</i>	<i>LIC. SUSANA GABRIELA DOMINGUEZ CASTRO</i>

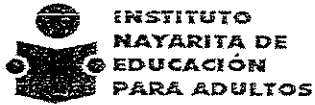

**INSTITUTO
NAYARITA DE
EDUCACIÓN
PARA ADULTOS**

ORDEN DE SERVICIO



NAYARIT

Nombre: **OSCAR GARCIA PEREZ**
 Telefono:
 R.F.C. **GAPO7309293Z1**
 Domicilio: **AV PALÓMAS NO. 181, PUENTE DE SAN CAYETANO**
C.P. 63194
 Población: **TEPIC, NAYARIT**

Fecha:
22 de marzo de 2023

Consignese a:		Por Transportes	Fecha de entrada
L.A.V.	Empaque	Condiciones de pago CONTADO	Corresponde a requisición No.

Partida	Cantidad	Unidad	Descripción	P. Unitario	IMPORTE
	1	PAQ	SERVICIO Y REPARACION DE VEHICULO (SERVICIO MAYOR DE MOTOR Y REPARACION DE FRENOS DELANTEROS)	6,048.00	\$6,048.00
(SIETE MIL QUINCE PESOS 68/100 M.N.)				SUBTOTAL:	\$6,048.00
				16% I.V.A.	\$967.68
				TOTAL \$	\$7,015.68

Sírvase enviarnos factura original
y citado el número de esta orden

Copias

SOLICITANTE	VALIDA
 LIC. ARMANDO MANUEL FLORES ALVARADO JEFE DE LA OFICINA DE REC. MATERIALES	LIC. SUSANA GABRIELA DOMINGUEZ CASTRO JEFE DEL DEPARTAMENTO DE ADMINISTRACIÓN

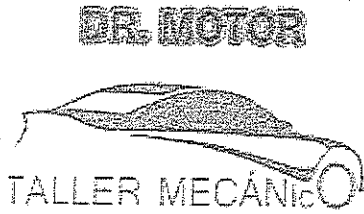

OSCAR GARCIA PEREZ

AV PALOMAS No. PTE 181
 PUENTE DE SAN CAYETANO
 TEPIC, NAYARIT, MEXICO
 GAPO7309293Z1 C.P. 63194
 Tels.
 Expedida en:
 TEPIC, NAYARIT, MEXICO

FOLIO FISCAL	
3CF83DD4-DF45-402D-8D03-59E12ED60B15	
Folio	431
Fecha y hora certificación	2023-03-22T15:54:23
Fecha de expedición	22/03/2023 02:20:48 p.m.
Moneda	Peso Mexicano
Forma de pago	99 - Por definir
Método de pago	PPD-Pago en parcialidades o diferido
Condición de pago	CREDITO
Uso de CFDI	G03 - Gastos en general
Regimen fiscal	621 - Incorporación Fiscal

CLIENTE
INSTITUTO NAYARITA DE EDUCACION PARA ADULTOS

PADRE MEJIA 68
 TEPIC CENTRO
 TEPIC, NAYARIT, MEXICO
 INE000506574

Régimen: 603
 C.P. 63000

PP	SER	CANTIDAD	U.MEDIDA	DESCRIPCION	OBJETO IMP.	DESCUENTO	IEPS	PRECIO	IMPORTE
761	22	405	1	SERVICIO - E48 MANO DE OBRA SERVICIO MAYOR DE MOTOR Y REPARACION DE FRENOS DELANTEROS, FORD RANGER 2008, PLACAS PE- 65-401	02	\$0.00	\$0.00	\$1,100.00	\$1,100.00
010	10101	01	1	PZA - H87 LIMPIADOR DE INYECTOR FD, E6AZ19579C	02	\$0.00	\$0.00	\$138.00	\$138.00
4016	1513	1	1	PZA - H87 FILTRO GASOLINA	02	\$0.00	\$0.00	\$100.00	\$100.00
4016	1505	1	1	PZA - H87 FILTRO DE AIRE	02	\$0.00	\$0.00	\$100.00	\$100.00
7318	1001	2	2	PZA - H87 TORNEAR ROTOR	02	\$0.00	\$0.00	\$110.00	\$220.00
2610	1732	4	4	PZA - H87 BUJIA PLATINO	02	\$0.00	\$0.00	\$75.00	\$300.00
1512	1501	5	5	PZA - H87 LITRO DE ACEITE.	02	\$0.00	\$0.00	\$135.00	\$675.00
4016	1504	1	1	PZA - H87 FILTRO DE ACEITE	02	\$0.00	\$0.00	\$80.00	\$80.00
4713	1828	1	1	PZA - H87 CARBUKLINER	02	\$0.00	\$0.00	\$95.00	\$95.00
2517	1708	1	1	PZA - H87 JUEGO DE BALATAS DELANTERAS	02	\$0.00	\$0.00	\$550.00	\$550.00
2611	11702	1	1	PZA - H87 ACUMULADOR	02	\$0.00	\$0.00	\$2,690.00	\$2,690.00

	No de Serie del Certificado del CSD	00001000000502924702	SUBTOTAL	\$6,048.00
	No de Serie del Certificado del SAT	00001000000516053874	DESCUENTO	\$0.00
	Este documento es una representación impresa de un CFDI	16% I.V.A.	\$967.68	
		I.E.P.S.	\$0.00	
		RETENCION	\$0.00	
Siete Mil Quince Peso Mexicano CON 68/100			TOTAL	\$7,015.68

Sello Fiscal del CFDI
 Mg/ZkqtjelEA1832i3LeinK7x965oGaBn2XF0QTSxjtJ3XQo+ZU2fNCqNsE9hrVQO12H+L0EbCg3O70VwNGYbXsdNZ7BN+AZ/e4O45wEq8MsA7VCbU47YRjM9m9GU00hm7f4oQqIBZqzfHDEYswfANKR77vclLA+ANS3TLkuvew+G2Fz8OxHsuf6eMNdXv2svvGw3FKoYdgQjH5/MGZ010ca2bs/WGEfEceQlqh//ocgTsnj+5bOSw8kUMUIZvYeHLop9jRQKAZvQ+SqKfVDb1+DJKzpCytBdS2kaN6bEUBpx8/c6hwcoETyT4LTHg4YcfdX7npVcMaMzOEwQyQ==

Sello del SAT
 Grp9GAKjP7SfTScEpdCSxIYZaKgr9NyOb5fSxNtl9CVy3BucH4GhsZRSxmPaySKmautpiW4fOk+Lv5zKKU1afWRC2JZDRYcAx8cPJCAZYwko7OAEvWmJm2fz4cSUW3ywhl7R0wHAMgsPANGbFDWJkPoxTE7gzbvaSfH5+dnj87Az+Iqy+fJUTZwmGvemq6RZ42uUSQ+zS2nD961cvf6Min99Wn63ajJCTQ92WA0z+Q+rA4rO78onzR6O9mQcSSJ5T9/H5akOfvsEYb0dyrnbnMIFy35Vgt/clshiOTCUXIoh87atDfmJc4MIMjEmn8fxApV42NPni2y6fp84A==

Cadena original del complemento de certificación digital del SAT
 ||1.1|3CF83DD4-DF45-402D-8D03-59E12ED60B15|2023-03-22T15:54:23|FCG840618N51|Mg/ZkqtjelEA1832i3LeinK7x965oGaBn2XF0QTSxjtJ3XQo+ZU2fNCqNsE9hrVQO12H+L0EbCg3O70VwNGYbXsdNZ7BN+AZ/e4O45wEq8MsA7VCbU47YRjM9m9GU00hm7f4oQqIBZqzfHDEYswfANKR77vclLA+ANS3TLkuvew+G2Fz8OxHsuf6eMNdXv2svvGw3FKoYdgQjH5/MGZ010ca2bs/WGEfEceQlqh//ocgTsnj+5bOSw8kUMUIZvYeHLop9jRQKAZvQ+SqKfVDb1+DJKzpCytBdS2kaN6bEUBpx8/c6hwcoETyT4LTHg4YcfdX7npVcMaMzOEwQyQ==|00001000000516053874||

<?xml version="1.0" encoding="UTF-8"?><cfdi:Comprobante
xmlns:cfdi="http://www.sat.gob.mx/cfd/4"
xmlns:xsi="http://www.w3.org/2001/XMLSchema-instance"
Certificado="MIIF2zCCA8OgAwIBAgIUMDAwMDEwMDAwMDA1MDI5MjQ3MDIwDQYJKoZIhvcNAQELBQAwgg
GEMSAwHgYDVQQDBdBVVRPUK1EQUQgQ0VSVElGSUNBRE9SQTEuMCAwGA1UECgw1U0VSVk1DSU8gREUGQURNS
U5JU1RSQUNJT04gVFJQ1VUQVJQTEaMBGGA1UECwwRU0FULU1FUyBBdXR0b3JpdHkxKjAoBgkqhkiG9w0B
CQEWG2NvbnRyY3RvLnRlY25pY29Ac2F0LmdvYi5teDEmMCQGA1UECQwdQVYyIEhJREFMR08gNzcsIENPTCA4
gR1VFU1JFUK8xZjAMBGNVBBEMBTA2MzAwMQswCQYDVQQGEwJNWEZMBCGA1UECAwQQ01VREFEIERFIE1FWE
IDTzETMBEGA1UEBwwKQ1VBVUhuURU1PQzEVMBMGA1UELRMU0FUOTcwNzAxTk4zMVwwWgYJKoZIhvcNAQKCE
01yZXNwb25zYWJsZTogQURNSU5JU1RSQUNJT04gQ0VOVFJBTCTBERSBTRVJWSUNJT1MgVFJQ1VUQVJQTE1Mg
QUwGQ09OVFJQ1VZRU5URTAeFw0yMDAxMjg0NDYyMjE1MDUwMTUwMTUwMTUwMTUwMTUwMTUwMTUwMTUwMTUw
PU0NBUIBHQVJDSUEgUEVSRVoxGzAZBgNVBCKTEk9TQ0FSIEdBUNjQSBQRVJFwJebMBkGA1UEChMST1NDQV
Igr0FSQ01BIFBFUKvAMRYwFAYDVQQtEw1HQVBNZMwOTI5M1oxMRswGQYDVQQFExJHQVBNZMwOTI5SE5UU
1JTMdgxGzAZBgNVBAsTEk9TQ0FSIEdBUNjQSBQRVJFwJCCAS1wDQYJKoZIhvcNAQEBBQADggEPADCCAQoC
ggEBAKMn11L8Rj0hCwLRaIi2Xwtj2Rrdi5t8/bOR+eo4T102Le1lp06uu0tyZ5U5c+NwQT0IGBMv0wFS3ev
1kDgQ0CdoDF7w2Li6+hs/wVwn2hfStONat71w/XyD/Lts8fnRsheAmWcSMJkCXm16S39k0A+YWP7IJ85Udr
XY4/GoJTF+zwGciIqvGe0/EQo2XGykjMlwqglEImXWn/cBfoff4QRRPPmBnv/S8I2qul6/8+Lc/ZFqi6ga
e5jnlfk+tcYRA7a4kGjLFDncRV81ZT3j0Z0yblZ1fHvXD5quNsN24B852d4167zTfRCK3Q9s3kz4XpeDZ1
xk/peT2ngDiiV38CAwEAAAMdMBswDAYDVR0TAQH/BAIwADALBgNVHQ8EBAMCBsAwDQYJKoZIhvcNAQELBQA
DggIBAFKSwMmCDK+rGs+E1vcz1C+1A3kL34C3INb5fdfkqH1KGk8kPEEFrEuxrbsfMK43LjtTtK0w9U4st/
pSo/IBF6PjWow4kl0ueAQU4U9oD1V6TOuVLuaWEqTsREfPTRtUwkJFB0Q9bjoTMu+xQmz/uA2BKY0uPcEq
WlycwSkBDDT6MhefHLg1rg7wFpJTWQJm40hN8zsOCLnQ9jNmT0i3S1XIyurU3QCp7Fm6wK2sDdshKrh5BH
wimV8D6iLNGnOoeq63tIATqbK//P6CBirbV0rtcg0NBcpqA9yUltkLcVCMchiYtu4+1eu/SLEoAYH0tuA1A
8EnN3v2TEchXTv+RybjresPmFrvoax7XmKJSn/9hdhZK8+pYabiurx8BiWpMhF5oUa30WN1NAXk3XeTmu/
FVLnr2vUX+zSV6YBOHXkXkJHMh3eFrb6e2lwUmw6AOY+sA0k+THJtokR8VwHugNX7HPqIUzIc35sN03B9KG
UKTV9Wz4dGwj2nV8uDrzD7FvUKHbX14KI0Rc76e2Mjhh5HTHjM1SLbhVjeDqX1fNzQdi+UCYBJxAhb8d4g+
t6veNhWZM4iZY4nludySrM9TAOimo2R2EhsZynul2Xc0Wkq8sBtZBh2XP3D2qnWIObiIwvtJSSno3MYcEZ
XAWBMLYCgm3ePrzDMSxNQawDx" CondicionesDePago="CREDITO" Exportacion="01"
Fecha="2023-03-22T14:54:20" Folio="431" FormaPago="99" LugarExpedicion="63194"
MetodoPago="PPD" Moneda="MXN" NoCertificado="00001000000502924702"
Sello="Mg/ZkqtjeIEAt832t3LeInK7x965oGaBn2XF0QTSxjtJ3XQo+ZU2fNCqNsE9hr1VQ012H+L0EbCg
3070VwNGYbXsdNZ7BN+tAZ/e4045wEq8MsA7VCbu47YRjM9m9GU00hm7f4oOqiBzqzfHDEYswfANKR77vc1
LA+ANS3TLkuvev+G2Fz80xHsuf6eMNdXv2svvGw3FKoYdgQjH5/MGZ010ca2bs/WGEfEceQlqh//ocgTsNj
+5b0Sw8kUMUIZvYeHLop9jRQKAZvQ+SqKfVDb1+DjkzpCytBds2kan6bEUBpx8/c6hwcoETyT4LTHg4YcJf
dX7npVcMaMz0EwQyQ==" Serie="A" SubTotal="6048.00" TipoCambio="1"
TipoDeComprobante="I" Total="7015.68" Version="4.0"
xsi:schemaLocation="http://www.sat.gob.mx/cfd/4
http://www.sat.gob.mx/sitio_internet/cfd/4/cfdv40.xsd"><cfdi:Emisor Nombre="OSCAR
GARCIA PEREZ" RegimenFiscal="621" Rfc="GAP07309293Z1"/><cfdi:Receptor
DomicilioFiscalReceptor="63000" Nombre="INSTITUTO NAYARITA DE EDUCACION PARA
ADULTOS" RegimenFiscalReceptor="603" Rfc="INE000506574"
UsoCFDI="G03"/><cfdi:Conceptos><cfdi:Concepto Cantidad="5" ClaveProdServ="15121501"
ClaveUnidad="H87" Descripcion="LITRO DE ACEITE" Importe="675.00"
NoIdentificacion="781" ObjetoImp="02" Unidad="PZA"
ValorUnitario="135.00"><cfdi:Impuestos><cfdi:Traslados><cfdi:Traslado Base="675.00"
Importe="108.00" Impuesto="002" TasaOCuota="0.160000"
TipoFactor="Tasa"/></cfdi:Traslados></cfdi:Impuestos></cfdi:Concepto><cfdi:Concepto
Cantidad="1" ClaveProdServ="40161504" ClaveUnidad="H87" Descripcion="FILTR0 DE
ACEITE" Importe="80.00" NoIdentificacion="782" ObjetoImp="02" Unidad="PZA"
ValorUnitario="80.00"><cfdi:Impuestos><cfdi:Traslados><cfdi:Traslado Base="80.00"

Importe="12.80" Impuesto="002" TasaOCuota="0.160000"
TipoFactor="Tasa"/></cfdi:Traslados></cfdi:Impuestos></cfdi:Concepto><cfdi:Concepto
Cantidad="1" ClaveProdServ="40161513" ClaveUnidad="H87" Descripcion="FILTRO
GASOLINA" Importe="100.00" NoIdentificacion="681" ObjetoImp="02" Unidad="PZA"
ValorUnitario="100.00"></cfdi:Impuestos><cfdi:Traslados><cfdi:Traslado Base="100.00"
Importe="16.00" Impuesto="002" TasaOCuota="0.160000"
TipoFactor="Tasa"/></cfdi:Traslados></cfdi:Impuestos></cfdi:Concepto><cfdi:Concepto
Cantidad="1" ClaveProdServ="40161505" ClaveUnidad="H87" Descripcion="FILTRO DE
AIRE" Importe="100.00" NoIdentificacion="684" ObjetoImp="02" Unidad="PZA"
ValorUnitario="100.00"></cfdi:Impuestos><cfdi:Traslados><cfdi:Traslado Base="100.00"
Importe="16.00" Impuesto="002" TasaOCuota="0.160000"
TipoFactor="Tasa"/></cfdi:Traslados></cfdi:Impuestos></cfdi:Concepto><cfdi:Concepto
Cantidad="4" ClaveProdServ="26101732" ClaveUnidad="H87" Descripcion="BUJIA PLATINO"
Importe="300.00" NoIdentificacion="769" ObjetoImp="02" Unidad="PZA"
ValorUnitario="75.00"></cfdi:Impuestos><cfdi:Traslados><cfdi:Traslado Base="300.00"
Importe="48.00" Impuesto="002" TasaOCuota="0.160000"
TipoFactor="Tasa"/></cfdi:Traslados></cfdi:Impuestos></cfdi:Concepto><cfdi:Concepto
Cantidad="1" ClaveProdServ="01010101" ClaveUnidad="H87" Descripcion="LIMPIADOR DE
INYECTOR FD. E6AZ19579C" Importe="138.00" NoIdentificacion="674" ObjetoImp="02"
Unidad="PZA" ValorUnitario="138.00"></cfdi:Impuestos><cfdi:Traslados><cfdi:Traslado
Base="138.00" Importe="22.08" Impuesto="002" TasaOCuota="0.160000"
TipoFactor="Tasa"/></cfdi:Traslados></cfdi:Impuestos></cfdi:Concepto><cfdi:Concepto
Cantidad="1" ClaveProdServ="47131828" ClaveUnidad="H87" Descripcion="CARBUKLINER"
Importe="95.00" NoIdentificacion="785" ObjetoImp="02" Unidad="PZA"
ValorUnitario="95.00"></cfdi:Impuestos><cfdi:Traslados><cfdi:Traslado Base="95.00"
Importe="15.20" Impuesto="002" TasaOCuota="0.160000"
TipoFactor="Tasa"/></cfdi:Traslados></cfdi:Impuestos></cfdi:Concepto><cfdi:Concepto
Cantidad="1" ClaveProdServ="25171708" ClaveUnidad="H87" Descripcion="JUEGO DE
BALATAS DELANTERAS" Importe="550.00" NoIdentificacion="800" ObjetoImp="02"
Unidad="PZA" ValorUnitario="550.00"></cfdi:Impuestos><cfdi:Traslados><cfdi:Traslado
Base="550.00" Importe="88.00" Impuesto="002" TasaOCuota="0.160000"
TipoFactor="Tasa"/></cfdi:Traslados></cfdi:Impuestos></cfdi:Concepto><cfdi:Concepto
Cantidad="2" ClaveProdServ="73181001" ClaveUnidad="H87" Descripcion="TORNEAR ROTOR"
Importe="220.00" NoIdentificacion="697" ObjetoImp="02" Unidad="PZA"
ValorUnitario="110.00"></cfdi:Impuestos><cfdi:Traslados><cfdi:Traslado Base="220.00"
Importe="35.20" Impuesto="002" TasaOCuota="0.160000"
TipoFactor="Tasa"/></cfdi:Traslados></cfdi:Impuestos></cfdi:Concepto><cfdi:Concepto
Cantidad="1" ClaveProdServ="26111702" ClaveUnidad="H87" Descripcion="ACUMULADOR"
Importe="2690.00" NoIdentificacion="832" ObjetoImp="02" Unidad="PZA"
ValorUnitario="2690.00"></cfdi:Impuestos><cfdi:Traslados><cfdi:Traslado
Base="2690.00" Importe="430.40" Impuesto="002" TasaOCuota="0.160000"
TipoFactor="Tasa"/></cfdi:Traslados></cfdi:Impuestos></cfdi:Concepto><cfdi:Concepto
Cantidad="1" ClaveProdServ="76122405" ClaveUnidad="E48" Descripcion="MANO DE OBRA
SERVICIO MAYOR DE MOTOR Y REPARACION DE FRENOS DELANTEROS, FORD RANGER 2008, PLACAS
PE- 65-401" Importe="1100.00" NoIdentificacion="1" ObjetoImp="02" Unidad="SERVICIO"
ValorUnitario="1100.00"></cfdi:Impuestos><cfdi:Traslados><cfdi:Traslado
Base="1100.00" Importe="176.00" Impuesto="002" TasaOCuota="0.160000"
TipoFactor="Tasa"/></cfdi:Traslados></cfdi:Impuestos></cfdi:Concepto></cfdi:Concept
os><cfdi:Impuestos
TotalImpuestosTrasladados="967.68"></cfdi:Traslados><cfdi:Traslado Base="6048.00"

Importe="967.68" Impuesto="002" TasaOCuota="0.160000"
TipoFactor="Tasa"/></cfdi:Traslados></cfdi:Impuestos><cfdi:Complemento><tfd:TimbreFiscalDigital xmlns:tfd="http://www.sat.gob.mx/TimbreFiscalDigital" xmlns:xsi="http://www.w3.org/2001/XMLSchema-instance" FechaTimbrado="2023-03-22T15:54:23" NoCertificadoSAT="00001000000516053874" RfcProvCertif="FCG840618N51" SelloCFD="Mg/ZkqtjeIEAt832t3LeInK7x965oGaBn2XF0QTSxjtJ3XQo+ZU2fNCqNsE9hr1VQ012H+L0EbCg3070VwNGYbXsdNZ7BN+tAZ/e4045wEq8MsA7VCbU47YRjM9m9GU00hm7f4o0qiBZqz-fHDEYswfANKR77vc1LA+ANS3TLkuvew+G2Fz80xHsuf6eMNdxv2svvGw3FKoYdgQjH5/MGZ010ca2bs/WGEfEceQlqh//ocgTsnj+5b0Sw8kUMUIZvYeHLop9jRQKAZvQ+SqKfVDb1+DJkzpCytBdS2kaN6bEUBpx8/c6hwcoETyT4LTHg4YcjfdX7npVcMaMzOEwQyQ==" SelloSAT="Grp9GAKjP7SfTScEpdCSxIYZaKgr9Ny0b5fSxNt19CVy3BufcH4GhsZRSxmPaySKmautpiW4fOk+Lv5zKKU1afWRC2JZDRYcAx8cPJCjAZYWko70AEnVwJm2fz4cSUW3ywhI7R0wHAMgsPANGbFDWJkPoxTE7gzbvaSfH5+dnj87Az+Iqy+fJUTZwmGvemq6RZ42uUSQ+zS2nD961cvf6Min99Wn63aiJCTQ92WA0z+/Q++rA4r078onzR609mQcSSJ5T9/H5akOfvsEYb0dyrnMIFY35Vgt/cIshIoTcUXloh87atDfmJc4MiMtJmEmn8fxApV42NPni2y6fp84A==" UUID="3CF83DD4-DF45-402D-8D03-59E12ED60B15" Version="1.1" xsi:schemaLocation="http://www.sat.gob.mx/TimbreFiscalDigital http://www.sat.gob.mx/sitio_internet/cfd/TimbreFiscalDigital/TimbreFiscalDigitalv11.xsd"/></cfdi:Complemento></cfdi:Comprobante>

Verificación de comprobantes fiscales digitales por internet

RFC del emisor	Nombre o razón social del emisor	RFC del receptor	Nombre o razón social del receptor
GAPO7309293Z1	OSCAR GARCIA PEREZ	INE000506574	INSTITUTO NAYARITA DE EDUCACION PARA ADULTOS
Folio fiscal	Fecha de expedición	Fecha certificación SAT	PAC que certificó
3CF83DD4-DF45-402D-8D03-59E12ED60B15	2023-03-22T14:54:20	2023-03-22T15:54:23	FCG840618N51
Total del CFDI	Efecto del comprobante	Estado CFDI	Estatus de cancelación
\$7,015.68	Ingreso	Vigente	Cancelable sin aceptación

[Imprimir](#)

DR. MOTOR

OSCAR GARCIA PEREZ
 R.F.C. GAPO7309293Z1
 AV. PALOMAS NO. 181 PTE. C.P. 63194
 PUENTE DE SAN CAYETANO TEPIC,
 NAYARIT
 TELEFONOS: 311 172 8963

3 de marzo de 2023

DIRIGIDA A
 INEA

FORD RANGER 2008 PE 65-401

Unidad	Cantidad	Descripcion	Precio	Importe
1	5	LITROS DE ACEITE	\$ 135.00	\$ 675.00
1	1	FILTRO ACEITE	\$ 80.00	\$ 80.00
1	1	FILTRO GASOLINA	\$ 100.00	\$ 100.00
1	1	FILTRO AIRE	\$ 100.00	\$ 100.00
1	4	BUJIAS PLATINO	\$ 75.00	\$ 300.00
1	1	LAVADOR INYECTORES	\$ 138.00	\$ 138.00
1	1	CARBUCLINER	\$ 95.00	\$ 95.00
1	1	JGO. BALATAS	\$ 550.00	\$ 550.00
1	1	RECTIFICAR DISCOS	\$ 110.00	\$ 220.00
1	1	MANO DE OBRA POR SERVICIO MAYOR Y REPARACION DE FRENOS	\$ 1,100.00	\$ 1,100.00
1	1	ACUMULADOR	\$ 2,690.00	\$ 2,690.00

SUBTOTAL	\$	6,048.00
I.V.A.	\$	967.68
TOTAL	\$	7,015.68

OSCAR GARCIA P.
 JEFE DE TALLER
 DR. MOTOR

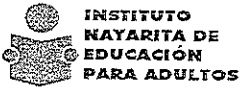

SOLICITUD DE SERVICIO

CAMIONETA FORD RANGER

NUM ECON 38

FECHA:

01/03/2023

FALLA O SERVICIO:

MANTENIMIENTO, REPARACION Y SERVICIOS.
EN LO GENERAL

MANDAR A:

TALLER GENERAL

AREA SOLICITANTE

LIC. ARMANDO MANUEL FLORES ALVARADO
JEFE DE LA OFICINA DE RECURSOS MATERIALES

AUTORIZA:

LIC. SUSANA GABRIELA DOMINGUEZ CASTRO
JEFA DEL DEPTO. DE ADMINISTRACIÓN

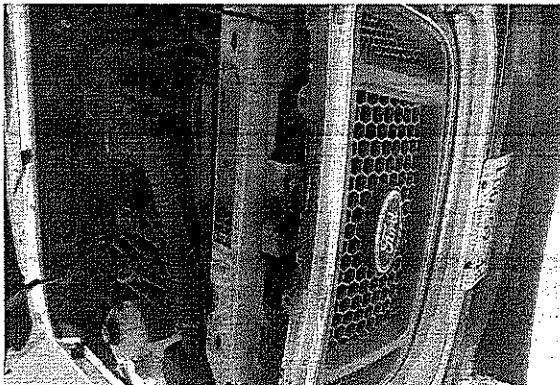
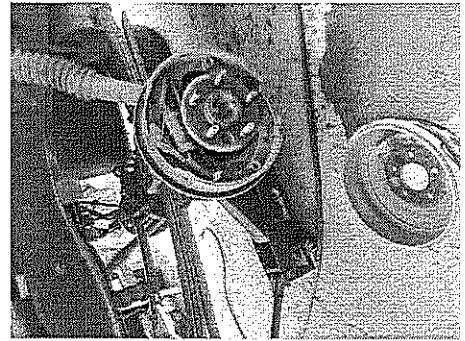
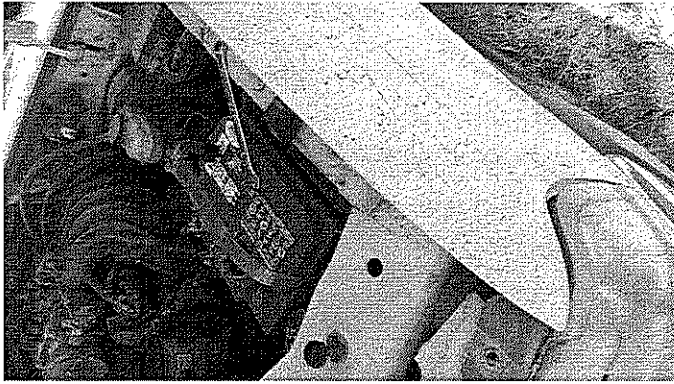
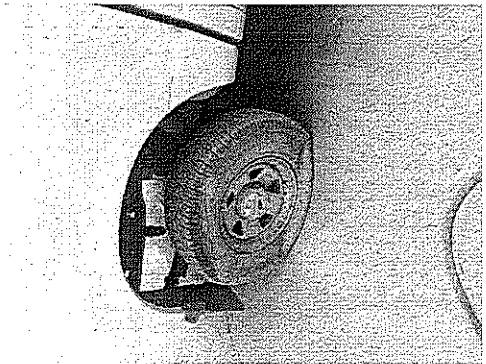
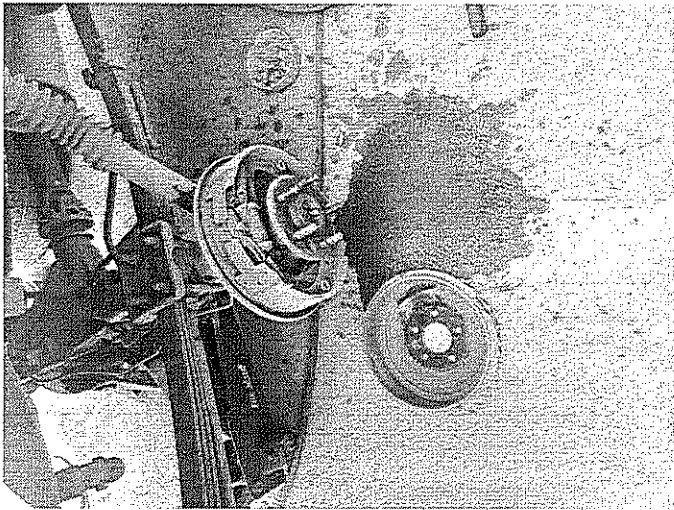
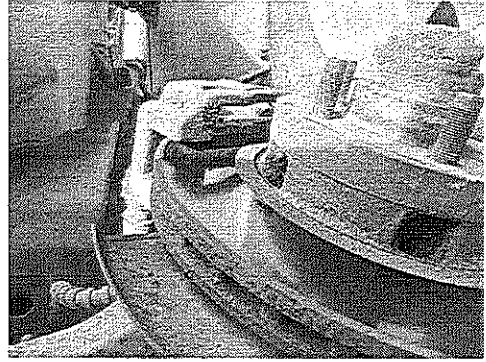
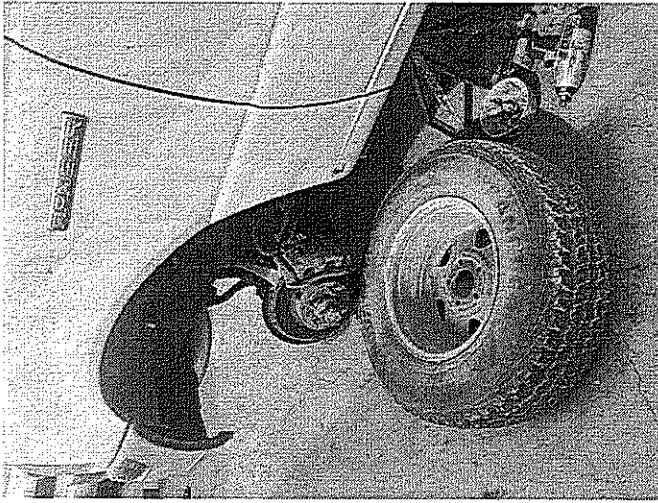



NAYARIT

SOLICITUD DE RECURSOS



INSTITUTO
NAYARITA DE
EDUCACIÓN
PARA ADULTOS

FECHA:	marzo 22, 2023	NOMBRE:	COMISION FEDERAL DE ELECTRICIDAD
CANTIDAD:	\$1,818.00	C/LETRA	UN MIL OCHOCIENTOS DIECIOCHO PESOS 00/100 M. N.)

CONCEPTO: PAGO POR SERVICIO DE ENERGIA ELECTRICA EN LAS INSTALACIONES DE LA COORDINACION DE ZONA 01 CON SEDE EN ACAPONETA. CORRESPONDIENTE AL PERIODO DEL 11 DE ENERO AL 10 MARZO DEL 2023

SOLICITANTE

DIRECTOR GENERAL

Vo.Bo

LIC. ARMANDO MANUEL FLORES ALVARADO

MTRO. DAVID AGUILAR ESTRADA

NOMBRE Y FIRMA

NOMBRE Y FIRMA

LLENADO EXCLUSIVO DE:

PROGRAMACION Y PRESUPUESTOS:

PPS	AI	O	AP	U.R.	PARTIDA	CONCEPTO	IMPORTE

RECURSOS FINANCIEROS:

CUENTA	CONCEPTO	PARCIAL	DEBE	HABER

REGISTRO PRESUPUESTAL

APLICACIÓN CONTABLE Vo. Bo.

VALIDA DEPTO. ADMÓN. Y FINANZAS

C.P. CESAR IVAN PATIÑO ROBLES

L.C. YOLANDA CARRILLO AVALOS

LIC. SUSANA GABRIELA DOMINGUEZ CASTRO



Comisión Federal de Electricidad¹

CFE Suministrador de Servicios Básicos
Río Roicano No. 14, colonia Cuauhtémoc,
Alcatlala Cuauhtémoc, Código Postal 06500,
Ciudad de México, RFC: CSS1603390P7

INEA..

JUAREZ 18 CP.00000
QUERETARO Y OAXACA
ACAPONETA (CENTRO). C.P. 63430
ACAPONETA, NAY.

TOTAL A PAGAR:

\$1,818

(UN MIL OCHOCIENTOS DIECIOCHO PESOS M.N.)

Obtén tu aviso recibo más fácil y rápido

NO. DE SERVICIO : 486120200224

RMU : 63430 12-02-01 INEO-00506 015 CFE

**CORTE A PARTIR:
29 MAR 23**

LÍMITE DE PAGO: 28 MAR 23

TARIFA: PDERO. MEDIDOR:2T539G MULTIPLICADOR:1

PERIODO FACTURADO: 11 ENE 23 - 10 MAR 23



Consumo (kWh)	Consumo (kWh)	Consumo (kWh)
67469	67123	346

Energía (kWh) 67469 67123 346

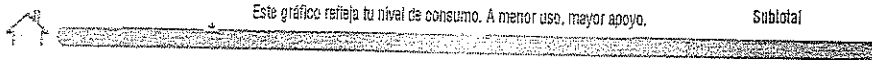

Concepto	Consumo (kWh)	Tarifa	Consumo (kWh)	Tarifa	Consumo (kWh)	Tarifa
----------	---------------	--------	---------------	--------	---------------	--------

Suministro	72.60	0.00	0.00	72.60	Cargo Fijo ³	72.60
Distribución	0.00	0.00	479.42	479.42	Energía	1,494.35
Transmisión	0.00	0.00	60.83	60.83	Subtotal	1,566.95
CENACE	0.00	0.00	2.18	2.18	IVA 16%	250.71
Energía	0.00	0.00	587.51	587.51	Fac. del Periodo	1,817.66
Capacidad	0.00	0.00	362.26	362.26	Adeudo Anterior	2,854.68
SCnMEM ⁽¹⁾	0.00	0.00	2.15	2.15	Su Pago	2,854.00-
Total	72.60	0.00	1,494.35	1,566.95	Total	\$1,818.34

(1) SCnMEM: Cargo relacionado con los servicios del Mercado. (2) DAP: Derecho al Alumbrado Público. (3) Cargo o créditos: Diferencia conceptos que se pueden incluir en el aviso recibo relacionados con el suministro.
Fecha, hora y lugar de impresión: 22 MAR 2023 03:08:27 hrs., Prolongación Morelos 147-Centro-Acaponeta Acaponeta, Nayarit, México 63400

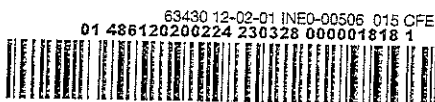
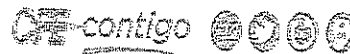

\$1,818

(UN MIL OCHOCIENTOS DIECIOCHO PESOS M.N.)

11DX11G010046690

Repartir

-1-

CONSUMO HISTÓRICO

del 09 NOV 22 al 11 ENE 23	548	\$2,854.00	\$2,854.00
del 09 SEP 22 al 09 NOV 22	621	\$3,220.00	\$3,220.00
del 11 JUL 22 al 09 SEP 22	836	\$4,283.00	\$4,283.00
del 11 MAY 22 al 11 JUL 22	915	\$4,583.00	\$4,583.00
del 10 MAR 22 al 11 MAY 22	493	\$2,519.00	\$2,519.00
del 11 ENE 22 al 10 MAR 22	424	\$2,141.00	\$2,141.00
del 09 NOV 21 al 11 ENE 22	799	\$3,877.00	\$3,877.00
del 09 SEP 21 al 09 NOV 21	769	\$3,688.00	\$3,688.00
del 09 JUL 21 al 09 SEP 21	436	\$2,177.00	\$2,177.00
del 10 MAY 21 al 09 JUL 21	710	\$3,496.00	\$3,496.00
del 09 MAR 21 al 10 MAY 21	399	\$1,923.00	\$1,923.00

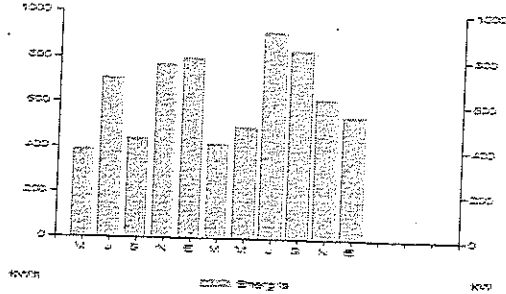

Aplica: sencillas medidas en casa, te conviene. Aquí te decimos como disminuir tu consumo de energía eléctrica de forma sencilla.

- Desenchufa los televisores que nadie esté utilizando; recuerda que hoy equipos que consumen energía eléctrica sin estar encendidos.
- Configura tu computadora con la función de ahorro de energía eléctrica.
- Si necesitas iluminación exterior en tu casa durante la noche, instala lámparas ahorradoras y controla su funcionamiento mediante sensores de presencia.

Pensando en ti y en el bienestar de tu familia, nuestro compromiso es seguir

¡Conscientes Contigo!

Datos Fiscales del Receptor Cadena Original Esto documento es una representación impresa de un CFDI PPD

RFC: INE000506574 Razón Social: Régimen Fiscal: General de Ley Personas Morales, Uso CFDI: Gastos en general, CP: 00000 Serie: XH Folio: 000013125160 Folio Fiscal: N, Certificado del SAT: No, certificado del CSD: Fecha y Hora de certificación: Unidad de medida: No Aplica

[1-0]UUD[0]|||



Instancias y recursos a disposición de los usuarios para atender quejas:

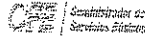

PROFECO



¡AVISO IMPORTANTE!

Corte a partir del 29 MAR 23.
Su consumo de energía eléctrica está dentro del rango excedente.
Le invitamos a que se registre en nuestro portal y disfrute de la comodidad de nuestros servicios en línea.

Conoce los servicios de los diferentes suministradores: <http://usuario.celificada.cre.gob.mx/UsuarioCelificada/ListadoSuministrador>



Walmart

Telecom

telcel

Soriana



Bancomer, Banorte, Banafé, Inbursa, Santander, Baramex, Banjército, Scotiabank, Hbbz, Cibanco, Atome, Multiva, Banco del Bajío, Banco Azteca, Soriana, Coppel



NAYARIT

SOLICITUD DE RECURSOS



INSTITUTO
NAYARITA DE
EDUCACIÓN
PARA ADULTOS

FECHA: *marzo 22, 2023* NOMBRE: *COMISION FEDERAL DE ELECTRICIDAD*

CANTIDAD: *\$405.00* CLETRA: *(CUATROCIENTOS CINCO PESOS 00/100 M. N.)*

CONCEPTO: *PAGO POR SERVICIO DE ENERGIA ELECTRICA EN LAS INSTALACIONES DE LA COORDINACION DE ZONA 06 CON SEDE EN ROSAMORADA CORRESPONDIENTE AL PERIODO DEL 11 DE ENERO AL 10 DE MARZO DEL 2023*

SOLICITANTE

DIRECTOR GENERAL

LIC. ARMANDO MANUEL FLORES ALVARADO

MTRO. DAVID AGUILAR ESTRADA

NOMBRE Y FIRMA

NOMBRE Y FIRMA

LLENADO EXCLUSIVO DE:

PROGRAMACION Y PRESUPUESTOS:

PPS	AI	O	AP	U.R.	PARTIDA	CONCEPTO	IMPORTE

RECURSOS FINANCIEROS:

CUENTA	CONCEPTO	PARCIAL	DEBE	HABER

REGISTRO PRESUPUESTAL	APLICACIÓN CONTABLE Vo. Bo.	VALIDA DEPTO. ADMÓN. Y FINANZAS
C.P CESAR IVAN PATIÑO ROBLES	LIC. YOLANDA CARRILLO AVALOS	LIC. SUSANA GABRIELA DOMINGUEZ CASTRO



Comisión Federal de Electricidad

CFE Suministrador de Servicios Básicos
Río Rodano No. 14, colonia Cuauhtémoc,
Alcaldía Cuauhtémoc, Código Postal 06800,
Ciudad de México, RFC: OSS180300CF7

INEA

LAZARO CARDENAS 12 CP.63630
TEPIC E INSURGENTES
ROSAMORADA, C.P. 63630
ROSAMORADA, NAY.

TOTAL A PAGAR:

\$405

(CUATROCIENTOS CINCO PESOS M.N.)

Obtén tu aviso recibo más fácil y rápido

NO. DE SERVICIO : 483071200257

RMU : 63630 07-12-05 INE0-00506 003 CFE

CORTE A PARTIR:
29 MAR 23

LÍMITE DE PAGO: 28 MAR 23

TARIFA: PDEN0. MEDIDOR:049RH7 MULTIPLICADOR:

PERIODO FACTURADO: 11 ENE 23 - 10 MAR 23

Actualiza tus datos mediante el QR y obtendrás este y otros beneficios

¡Escanee el código y listo!

Consumo	Consumo anterior	Consumo anterior	Consumo anterior	Consumo anterior	Consumo anterior
24228	24164	64			

Energía (kWh) 24228 24164 64

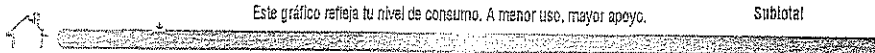

Concepto	Consumo	Tarifa	Consumo anterior	Consumo anterior	Concepto	Importe
Suministro	72.60	0.00	0.00	72.60	Cargo Fijo ⁸	72.60
Distribución	0.00	0.00	88.88	88.88	Energía	276.41
Transmisión	0.00	0.00	11.25	11.25	Subtotal	349.01
CENACE	0.00	0.00	0.40	0.40	IVA 16%	55.84
Energía	0.00	0.00	108.67	108.67	Fac. del Periodo	404.85
Capacidad	0.00	0.00	67.01	67.01	Adeudo Anterior	711.75
SChMEM ⁽¹⁾	0.00	0.00	0.40	0.40	Su Pago	711.00-
Total	72.60	0.00	276.41	349.01	Total	\$405.60

(1) SChMEM: Costos relacionados con los servicios del Mercado. (2) DAP: Derecho al Alumbrado Público. (3) Cargos o créditos: Diferentes conceptos que se acreditan en el aviso recibo relacionados con el suministro.
Fecha, hora y lugar de impresión: 22 MAR 2023 09:08:11 hrs.-Av. Benito Juárez-422 Pie.-Centro Ruiz.-Ruiz.-Nayarit.-México 83600.



63630 07-12-05 INE0-00506 003 CFE
01 483071200257 230328 000000405 4

\$405
(CUATROCIENTOS CINCO PESOS M.N.)

CONSUMO HISTÓRICO

Periodo	Consumo (kWh)	Costo (COP)	Costo (USD)
---------	---------------	-------------	-------------

del 09 NOV 22 al 11 ENE 23	125	\$711.00	\$711.00
del 09 SEP 22 al 09 NOV 22	363	\$1,914.00	\$1,914.00
del 11 JUL 22 al 09 SEP 22	570	\$2,944.00	\$2,944.00
del 11 MAY 22 al 11 JUL 22	537	\$2,722.00	\$2,722.00
del 10 MAR 22 al 11 MAY 22	216	\$1,148.00	\$1,148.00
del 11 ENE 22 al 10 MAR 22	199	\$1,045.00	\$1,045.00
del 09 NOV 21 al 11 ENE 22	164	\$895.00	\$895.00
del 09 SEP 21 al 09 NOV 21	291	\$1,472.00	\$1,472.00
del 09 JUL 21 al 09 SEP 21	123	\$703.00	\$703.00
del 10 MAY 21 al 09 JUL 21	346	\$1,767.00	\$1,767.00
del 09 MAR 21 al 10 MAY 21	183	\$971.00	\$971.00

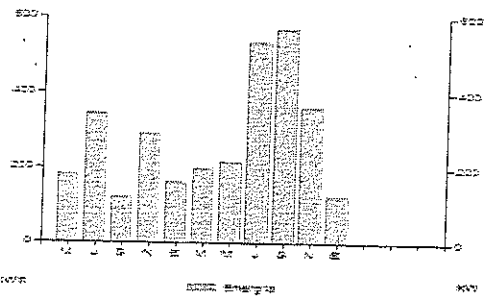

Aplicar sencillas medidas en casa, te conviene. Aquí te decimos como disminuir tu consumo de energía eléctrica de forma sencilla.

- Desenchufa los televisores que nadie está utilizando; recuerda que hay equipos que consumen energía eléctrica sin estar encendidos.
- Configura tu computador con la función de ahorro de energía eléctrica.
- Si necesitas iluminación exterior en tu casa durante la noche, instala lámparas ahorradoras y controla su funcionamiento mediante sensores de presencia.

Pensando en ti y en el bienestar de tu familia, nuestro compromiso es seguir

¡Conscientes Conigo!

Datos Fiscales del Receptor Cadena Original Este documento es una representación impresa de un CFDI PPD

RFC: INE000505974 Razón Social: INSTITUTO NAYARITA DE EDUCACION PARA ADULTOS Regimen Fiscal: Personas Morales con Fines no Lucrativos. Uso CFDI: Gastos en general. CP: 63000 Serie: XM Folio: 000013124061 Folio Fiscal: N. Certificado del SAT: No. certificado del OSD: Fecha y Hora de certificación: Unidad de medida: No Aplica

{1:0JUID00}



Instancias y recursos a disposición de los usuarios para atender quejas:

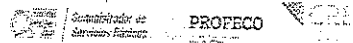

¡Pídele Opinión!

Corte a partir del 29 MAR 23.
 Su consumo de energía eléctrica está dentro del rango con el menor costo para tarifa 02.
 Le invitamos a que se registre en nuestro portal y disfrute de la comodidad de nuestros servicios en línea.

Conoce los servicios de los diferentes suministradores: <http://usuariocalificado.cre.gob.mx/UsuarioCalificado/ListadoSuministrador>

Bandeser, Banorte, Banateli, Inbursa, Santander, Banamex, Banjercito, Scotiabank, Hiba, CIBanco, Atmox, Multis, Banco del Bajío, Banco Azteca, Soriana, Coppel



SOLICITUD DE RECURSOS

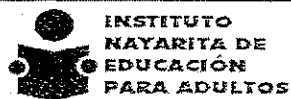

FECHA: *marzo 13, 2023* NOMBRE: *COMISION FEDERAL DE ELECTRICIDAD*

CANTIDAD: *\$846.00* C/LETRA: *(OCHOCIENTOS CUARENTA Y SEIS PESOS 00/100 M. N.)*

CONCEPTO: *PAGO POR SERVICIO DE ENERGIA ELECTRICA EN LAS INSTALACIONES DE LA COORDINACION DE ZONA 02 CON SEDE EN SANTIAGO IXC. CORRESPONDIENTE AL PERIODO DEL 07 DE ENERO AL 08 DE MARZO DEL 2023.*

SOLICITANTE

DIRECTOR GENERAL

Vo.Bo

LIC. ARMANDO MANUEL FLORES ALVARADO

MTRO. DAVID AGUILAR ESTRADA

NOMBRE Y FIRMA

NOMBRE Y FIRMA

LLENADO EXCLUSIVO DE:

PROGRAMACION Y PRESUPUESTOS:

PPS	AI	O	AP	U.R.	PARTIDA	CONCEPTO	IMPORTE

RECURSOS FINANCIEROS:

CUENTA	CONCEPTO	PARCIAL	DEBE	HABER

REGISTRO PRESUPUESTAL

APLICACIÓN CONTABLE Vo. Bo.

VALIDA DEPTO. ADMÓN. Y FINANZAS

C.P. CESAR IVAN PATIÑO ROBLES

L.C. YOLANDA CARRILLO AVALOS

LIC. SUSANA GABRIELA DOMINGUEZ CASTRO



CFE Suministrador de Servicios Eléctricos
 Río Piedras No. 14, colonia Cuauhtémoc,
 Alcaldía Cuauhtémoc, Código Postal 06500,
 Ciudad de México, RFC: CFS150330CF7

INEA NAYARIT .

PRIMERA CORREGIDORA 36 CP.6330
 PIPILA Y 20 NOVIEMBRE
 LOS LIMOS, C.P. 63300
 SANTIAGO, NAY.

TOTAL A PAGAR:

\$846

(OCHOCIENTOS CUARENTA Y SEIS PESOS M.N.)

Obtén tu aviso recibo más fácil y rápido

NO. DE SERVICIO : 480180700872

RMU : 63300 18-07-22 INEO-00506 002 CFE

CORTE A PARTIR:
27 MAR 23

LÍMITE DE PAGO: 26 MAR 23

TARIFA: PDERO. MEDIDOR: N812DN MULTIPLICADOR:1

PERIODO FACTURADO: 07 ENE 23 - 08 MAR 23



Consumo	Consumo anterior	Consumo anterior	Consumo anterior	Consumo anterior	Consumo anterior
Energía (kWh)	11134	10982	152		



Consumo de Energía Eléctrica (kWh)				Consumo de Energía Eléctrica (kWh)		
Consumo	Consumo anterior	Consumo anterior	Consumo anterior	Consumo anterior	Consumo anterior	
Suministro	72.60	0.00	0.00	72.60	Cargo Fijo ³	72.60
Distribución	0.00	0.00	210.61	210.61	Energía	656.47
Transmisión	0.00	0.00	26.72	26.72	Subtotal	729.07
CENACE	0.00	0.00	0.96	0.96	IVA 16%	116.65
Energía	0.00	0.00	258.10	258.10	Fac. del Periodo	845.72
Capacidad	0.00	0.00	159.14	159.14	Adeudo Anterior	1,004.80
SCNMEM ⁽¹⁾	0.00	0.00	0.94	0.94	Su Pago	1,004.00-
Total	72.60	0.00	656.47	729.07	Total	\$846.52

(1) SCNMEM: Códigos relacionados con los servicios del Mercado. (2) DAP: Decisión al Abastecimiento Público. (3) Cargas o créditos: Diversos conceptos que se pueden incluir en el aviso recibo relacionados con el suministro.



63300 18-07-22 INEO-00506 002 CFE
 01 480180700872 230326 000000846 9



\$846

(OCHOCIENTOS CUARENTA Y SEIS PESOS M.N.)

CONSUMO HISTÓRICO

del 07 NOV 22 al 07 ENE 23	183	\$1,004.00	\$1,004.00
del 07 SEP 22 al 07 NOV 22	477	\$2,492.00	\$2,492.00
del 07 JUL 22 al 07 SEP 22	4588	\$3,035.00	\$3,035.00
del 09 MAY 22 al 07 JUL 22	680	\$3,426.00	\$3,426.00
del 08 MAR 22 al 09 MAY 22	295	\$1,538.00	\$1,538.00
del 07 ENE 22 al 08 MAR 22	195	\$1,027.00	\$1,027.00
del 05 NOV 21 al 07 ENE 22	214	\$1,129.00	\$1,129.00
del 07 SEP 21 al 05 NOV 21	339	\$1,695.00	\$1,695.00
del 07 JUL 21 al 07 SEP 21	179	\$967.00	\$967.00
del 06 MAY 21 al 07 JUL 21	448	\$2,251.00	\$2,251.00
del 05 MAR 21 al 06 MAY 21	152	\$827.00	\$827.00

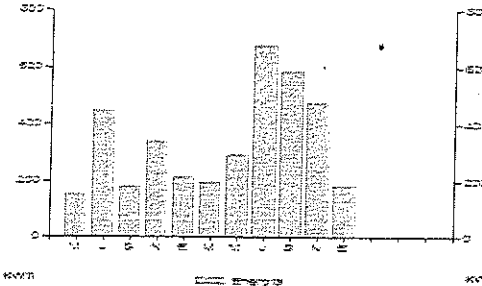

Aplicar sencillas medidas en casa, te conviene. Aquí te decimos como disminuir tu consumo de energía eléctrica de forma sencilla:

- ⊗ Desenchufa los televisores que nadie está utilizando; recuerda que hay equipos que consumen energía eléctrica sin estar encendidos.
- ⊗ Configura tu computadora con la función de ahorro de energía eléctrica.
- ⊗ Si necesitas iluminación exterior en tu casa durante la noche, instala lámparas ahorradoras y controla su funcionamiento mediante sensores de presencia.

Pensando en ti y en el bienestar de tu familia, nuestro compromiso es seguir

¡Conscientes Conigo!

Datos Fiscales del Receptor Cadena Original Este documento es una representación impresa de un CFDI PPD

RFC: INE000506574 Razón Social: INSTITUTO NAYARITA DE EDUCACION PARA ADULTOS Régimen Fiscal: Personas Morales con Fines no Lucrativos, Uso CFDI: Gastos en general, CP: 63000 Serie: XH Folio: 00001317284 Folio Fiscal: N, Certificado del SAT: No, certificado del CSD: Fecha y Hora de certificación: Unidad de medida: No Aplica

|||.00|||



Instancias y recursos a disposición de los usuarios para atender quejas:



¡MUY IMPORTANTE!

Corte a partir del 27 MAR 23.

Su consumo de energía eléctrica está dentro del rango con bajo costo para tarifa 02

Le invitamos a que se registre en nuestro portal y disfrute de la comodidad de nuestros servicios en línea.

Conoce los servicios de los diferentes suministradores: <http://usuario.calificado.cre.gob.mx/Usuario/Calificado/ListaSuministrador>

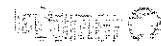
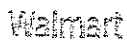

Bancomer, BBanorte, Banorte, Inbursa, Santander, Banamex, Banorte, Banorte, Scotiabank, Hbs, CIBanco, Adimo, Altiplus, Banco del Bajío, Banco Azteca, Soriana, Coppel



SOLICITUD DE RECURSOS

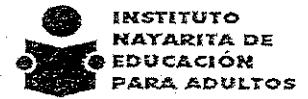

FECHA: *marzo 13, 2022* NOMBRE: *COMISION FEDERAL DE ELECTRICIDAD*

CANTIDAD: *\$1,642.00* C/LETRA: *(UN MIL SEISCIENTOS CUARENTA Y DOS PESOS 00/100 M. N.)*

CONCEPTO: *PAGO POR SERVICIO DE ENERGIA ELECTRICA EN LAS INSTALACIONES DE LA COORDINACION DE ZONA 04 CON SEDE EN COMPOSTELA CORRESPONDIENTE AL PERIODO DEL 07 DE ENERO AL 08 DE MARZO DEL 2023*

SOLICITANTE  <i>LIC. ARMANDO MANUEL FLORES ALVARADO</i> NOMBRE Y FIRMA	DIRECTOR GENERAL Vo.Bo <i>MTRO. DAVID AGUILAR ESTRADA</i> NOMBRE Y FIRMA
--	---

LLENADO EXCLUSIVO DE:

PROGRAMACION Y PRESUPUESTOS:

PPS	AI	O	AP	U.R.	PARTIDA	CONCEPTO	IMPORTE

RECURSOS FINANCIEROS:

CUENTA	CONCEPTO	PARCIAL	DEBE	HABER

REGISTRO PRESUPUESTAL	APLICACIÓN CONTABLE Vo. Bo.	VALIDA DEPTO. ADMÓN. Y FINANZAS
C.P. CESAR IVAN PATIÑO ROBLES	L.C. YOLANDA CARRILLO AVALOS	LIC. SUSANA GABRIELA DOMINGUEZ CASTRO



Comisión Federal de Electricidad

CFE Suministrador de Servicios Básicos
Río Roano No. 14, colonia Cuauhtémoc,
Alcaldía Cuauhtémoc, Código Postal 06500,
Ciudad de México. RFC: CFS160330CF

INST NAYARITA DE EDUC ADULTOS

ALLENDE 124 NTE CP.63700
MINA Y GRAL ROCHA
BARR SANTA ANA (COMPOS), C.P. 63700
COMPOSTELA, NAY.

TOTAL A PAGAR:

\$1,642

(UN MIL SEISCIENTOS CUARENTA Y DOS PESOS M.N.)

Obtén tu aviso recibo más fácil y rápido

NO. DE SERVICIO : 489120400281

RMU : 63700 12-04-01 INEO-00506 006 CFE

CORTE A PARTIR:
27 MAR 23

LÍMITE DE PAGO: 26 MAR 23

TARIFA: PDENIO. MEDIDOR:94B6P6 MULTIPLICADOR:

PERIODO FACTURADO: 07 ENE 23 - 08 MAR 23



Consumo	Medidor	Medidor	Tarifa	Medidor	Medidor
27685	27374	311			

Energía (kWh) 27685 27374 311



Suministro	72.60	0.00	0.00	72.60	Cargo Fijo ³	72.60
Distribución	0.00	0.00	430.92	430.92	Energía	1,343.18
Transmisión	0.00	0.00	54.67	54.67	Subtotal	1,415.78
CENACE	0.00	0.00	1.96	1.96	IVA 16%	226.52
Energía	0.00	0.00	528.08	528.08	Fac. del Periodo	1,642.30
Capacidad	0.00	0.00	325.62	325.62	Adeudo Anterior	1,142.22
SCnMEM ⁽¹⁾	0.00	0.00	1.93	1.93	Su Pago	1,142.00
Total	72.60	0.00	1,343.18	1,415.78	Total	\$1,642.52

(1) SCnMEM: Opción relacionada con los servicios del Mercado. (2) DAP: Derecho al Alámbrado Público. (3) Cargos o créditos: Gónceros concepto que se pueden incluir en el aviso recibo relacionados con el suministro.
Fecha, hora y lugar de impresión: 13 MAR 2023 09:49:39 hrs., Zaragoza Esc., General Rocha S/N Centro Compostela -Compostela- Nayarit -México 63700



63700 12-04-01 INEO-00506 006 CFE
01 489120400281 230326 000001642 4

\$1,642

(UN MIL SEISCIENTOS CUARENTA Y DOS PESOS M.N.)

CONSUMO HISTÓRICO

Periodo	Consumo (kWh)	Costo (COP)	Costo (USD)
del 07 NOV 22 al 07 ENE 23	210	\$1,142.00	\$1,142.00
del 07 SEP 22 al 07 NOV 22	240	\$1,292.00	\$1,292.00
del 07 JUL 22 al 07 SEP 22	251	\$1,340.00	\$1,340.00
del 09 MAY 22 al 07 JUL 22	247	\$1,293.00	\$1,293.00
del 08 MAR 22 al 09 MAY 22	196	\$1,049.00	\$1,049.00
del 07 ENE 22 al 08 MAR 22	228	\$1,186.00	\$1,186.00
del 05 NOV 21 al 07 ENE 22	241	\$1,256.00	\$1,256.00
del 07 SEP 21 al 05 NOV 21	199	\$1,137.00	\$1,137.00
del 07 JUL 21 al 07 SEP 21	153	\$845.00	\$845.00
del 06 MAY 21 al 07 JUL 21	226	\$1,197.00	\$1,197.00
del 05 MAR 21 al 06 MAY 21	241	\$1,239.00	\$1,239.00

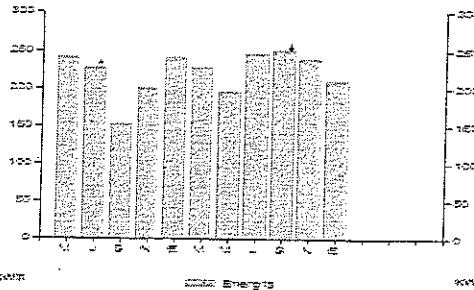

Aplicar sencillas medidas en casa, te conviene. Aquí te decimos como disminuir tu consumo de energía eléctrica de forma sencilla

- Desenchufa los televisores que nadie este utilizando; recuerda que hoy equipos que consumen energía eléctrica sin estar encendidos.
- Configura tu computadora con la función de ahorro de energía eléctrica.
- Si necesitas iluminación exterior en tu casa durante la noche, instala lámparas ahorradoras y controla su funcionamiento mediante sensores de presencia.

Pensando en ti y en el bienestar de tu familia, nuestro compromiso es seguir

¡Conectados Contigo!

Datos Fiscales del Receptor Cadena Original Este documento es una representación impresa de un CFDI PPD

RFC: INE000506574 Razón Social: Régimen Fiscal: General de Ley Personas Morales, Uso CFDI: Gastos en general, CP: 00000 Serie: XI Folio Fiscal: N, Certificado del SAT: No, certificado del CSD: Fecha y Hora de certificación: Unidad de medida: No Aplica

||.0|U|0|0||



Instancias y recursos a disposición de los usuarios para atender quejas:



¡MUCHO IMPORTANTE!

Corte a partir del 27 MAR 23.

Su consumo de energía eléctrica está dentro del rango excedente.

Le invitamos a que se registre en nuestro portal y disfrute de la comodidad de nuestros servicios en línea.

Conoce los servicios de los diferentes suministradores: <https://usuarios.calificada.cra.gov.mx/Usuario/Calificada/ListadoSuministrador>

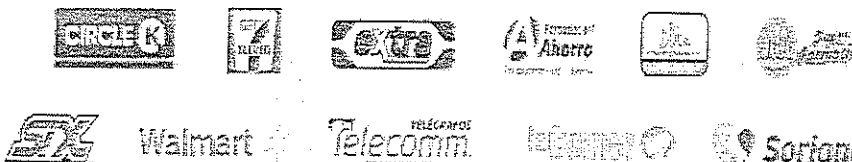

Bancolombia, Banorte, Bancolombia, Inbursa, Santander, Banamex, Banesco, Scotiabank, HSBC, Citibanco, Atrium, Luján, Banco del Bajío, Banco Azteca, Soriana, Copani





SOLICITUD DE RECURSOS



FECHA: *marzo 10, 2023* NOMBRE: RIZO PAPELERA S.A. DE C.V.

CANTIDAD: \$16,169.61 C / LETRA (DIECISEIS MIL CIENTO SESENTA Y NUEVE PESOS 61/100 M.N.)

CONCEPTO: PAGO POR SERVICIO DE RENTA DE 11 COPIADORAS INSTALADAS EN EL INSTITUTO Y COORDINACIONES DE ZONAS Y EXCEDENTE EN COPIAS Y SERVICIO DE ESCANEADO, CORRESPONDIENTE AL MES DE FEBRERO DEL 2023. SEGÚN FACTURA: SERIE T FOLIO 7093 FOLIO FISCAL: 32925798-B8F7-4A1A-A522-51BAF5AF403E

SOLICITANTE  LIC. ARMANDO MANUEL FLORES ALVARADO NOMBRE Y FIRMA	DIRECTOR GENERAL Vo. Bo. MTRO. DAVID AGUILAR ESTRADA NOMBRE Y FIRMA
--	---

LLENADO EXCLUSIVO DE:

PROGRAMACION Y PRESUPUESTOS:

PPS	AI	O	AP	U.R.	PARTIDA	CONCEPTO	IMPORTE

RECURSOS FINANCIEROS:

CUENTA	CONCEPTO	PARCIAL	DEBE	HABER

REGISTRO PRESUPUESTAL	APLICACION CONTABLE	AUTORIZA DEPTO. ADMÓN. Y FINANZAS
C.P. CESAR IVAN PATIÑO ROBLES	L.C. YOLANDA CARRILLO AVALOS	LIC. SUSANA GABRIELA DOMINGUEZ CASTRO



MATRIZ
 ARGENTINA No. 221 OTE. COL.
 LOS FRESNOS C.P. 63190
 TEPIC, NAYARIT

FACTURA
T-7093
 Folio Fiscal:
 32925798-B8F7-4A1A-A522-51BAF5AF403E
 N° de Serie del Certificado del SAT:
 00001000000506884772
 N° de Serie del Certificado del Emisor:
 00001000000505380784
 Fecha y hora de emisión:
 2023-03-09T08:55:00
 Fecha y hora de certificación:
 2023-03-09T10:10:21
 Lugar de Elaboración:
 63190
 N° de Cliente: 1,104
 N° de Agente: 32
 N° de Pedido:

RIZO PAPELERA S.A. DE C.V.
 RPA-020610-ET2
 601.- General de Ley Personas Morales

SUCURSAL
 RIO SUCHIATE No. 89 OTE.
 COL. LOS FRESNOS C.P.63190
 TEPIC, NAYARIT

SUCURSAL
 P.SANCHEZ No. 34-A ESQ.
 LUIS DONALDO COLOSIO.
 COL. NIÑOS HEROES
 C.P. 63735

CLIENTE: INSTITUTO NAYARITA DE EDUCACION PARA ADULTOS
RFC: INE000506574
DIRECCIÓN: CALLE PADRE MEJIA 68, TEPIC CENTRO, TEPIC, NAYARIT México, C.P. 63000
USO DE CFDI: G03 - Gastos en general
RÉGIMEN FISCAL: 603 - Personas Morales con Fines no Lucrativos

Condiciones de Pago:
 Método de pago: Pago por Parcialidades o Diferido (PPD) Forma de Pago: 99 - Por definir
 Moneda: MXN - PESOS Cuenta:
 Tipo de Comprobante: I - Ingreso
 Clave de Confirmación:

CANTI.	UNIDAD	PROD SERV.	CLAVE	CONCEPTO	PRE UNIT	DESC.	OBJ.	IMP.	IMPORTE
1	E48 - Servicio	80161801		RENTA DE EQUIPO MARCA RICOH	\$10,721.00	\$0.00	02 - Si objeto de impuesto	002 - IVA TASA 16.00%	\$10,721.00

Mag	Modelo	Serie	Ubic	Loc. Ant	Loc. Actual	Credito	Pag. Proc	Serv
4,273	MP-C4503	E175MA10470	ACREDITACIÓN	196,680	196,680	0	0	PPBN
4,273	MP-C4503	E175MA10470	ACREDITACIÓN	51,458	51,458	0	0	PPESC
4,273	MP-C4503	E175MA10470	ACREDITACIÓN	118,890	118,890	0	0	PPCOL
251	MP-2553SP	E744L200794	CIUDAD DEL VALLE	501,260	508,988	0	7,728	PPBN
251	MP-2553SP	E744L200794	CIUDAD DEL VALLE	47,392	47,392	0	0	PPESC
347	MP-305	G586PB02673	OFICINA ROSAMORADA	120,274	122,977	0	2,703	PPBN
347	MP-305	G586PB02673	OFICINA ROSAMORADA	10,074	11,041	0	967	PPESC
443	MP-501SPF	G988X263860	CENTRO DE COPIADO	409,878	414,493	0	4,615	PPBN
443	MP-501SPF	G988X263860	CENTRO DE COPIADO	32,646	33,163	0	517	PPESC
709	MP-2851	V8215601563	CENTRO DE COPIADO	832,321	833,326	0	1,005	PPBN
709	MP-2851	V8215601563	CENTRO DE COPIADO	112,159	112,176	0	17	PPESC
811	MP-2852	W422LC00106	SERVICIOS EDUCATIVOS	1,153,979	1,162,691	0	8,712	PPBN
811	MP-2852	W422LC00106	SERVICIOS EDUCATIVOS	8,147	8,153	0	6	PPESC
869	MP-301SPF	W912P403438	PLANTA BAJA	270,427	270,789	0	362	PPBN
869	MP-301SPF	W912P403438	PLANTA BAJA	18,051	18,547	0	496	PPESC
881	MP-301SPF	W913P608611	OFICINA COMPOSTELA	204,323	207,088	0	2,765	PPBN
881	MP-301SPF	W913P608611	OFICINA COMPOSTELA	7,975	7,975	0	0	PPESC
883	MP-301SPF	W913P800923	OFICINA ACAPONETA	195,971	198,225	0	2,254	PPBN
883	MP-301SPF	W913P800923	OFICINA ACAPONETA	3,355	3,355	0	0	PPESC
887	MP-301SPF	W913PA02544	OFICINA DXTLAN DEL RIO	150,596	153,266	0	2,670	PPBN
887	MP-301SPF	W913PA02544	OFICINA DXTLAN DEL RIO	17,166	17,624	0	458	PPESC
895	MP-301SPF	W914PB03398	DIRECCIÓN	178,437	180,026	0	1,589	PPBN
895	MP-301SPF	W914PB03398	DIRECCIÓN	1	1	0	0	PPESC
1,841	MP-301SPF	W916P401029	OFICINA SANTIAGO IXCUINTLA	549,839	551,930	0	2,091	PPBN

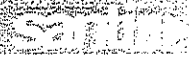



MATRIZ
 ARGENTINA No. 221 OTE. COL.
 LOS FRESNOS C.P. 63190
 TEPIC, NAYARIT

SUCURSAL
 RIO SUCHIATE No. 89 OTE.
 COL. LOS FRESNOS C.P. 63190
 TEPIC, NAYARIT

SUCURSAL
 P. SANCHEZ No. 34-A ESQ.
 LUIS DONALDO COLOSIO.
 COL. NIÑOS HEROES
 C.P. 63735

RIZO PAPELERA S.A. DE C.V.
 RPA-020610-ET2
 601.- General de Ley Personas Morales

FACTURA
T-7093
 Folio Fiscal:
 32925798-B8F7-4A1A-A522-51BAF5AF403E
 N° de Serie del Certificado del SAT:
 00001000000506884772
 N° de Serie del Certificado del Emisor:
 00001000000505380784
 Fecha y hora de emisión:
 2023-03-09T08:55:00
 Fecha y hora de certificación:
 2023-03-09T10:10:21
 Lugar de Elaboración:
 63190
 N° de Cliente: 1,104
 N° de Agente: 32
 N° de Pedido:

CLIENTE: INSTITUTO NAYARITA DE EDUCACION PARA ADULTOS
DIRECCIÓN: CALLE PADRE MEJIA 68, , TEPIC CENTRO, TEPIC, NAYARIT México, C.P. 63000 *
USO DE CFDI: G03 - Gastos en general
RÉGIMEN FISCAL: 603 - Personas Morales con Fines no Lucrativos
REC: INE000506574

Condiciones de Pago
 Método de pago: Pago por Parcialidades o Diferido (PPD) Forma de Pago: 99 - Por definir
 moneda: MXN - PESOS Cuenta:
 Tipo de Comprobante: 1 - Ingreso
 Clave de Confirmación:

CANTI.	UNIDAD	PROD.SERV.	CLAVE	CONCEPTO	PRE UNIT	DESC	OBJ	IMP	IMPORTE
1.841		MP-301SPF	W916P401029	OFICINA SANTIAGO IXCUINTLA	16,941		0	0	PPESC
11494	QB - Pagina copia impresa	82121701		PAGINAS PROCESADAS BYN	\$0.280	\$0.00	02 - Sí objeto de impuesto	002-IVA TASA 16.00% 514.93	\$3,218.32

Importe con letras: DIECISEIS MIL CIENTO SESENTA Y NUEVE PESOS 61/100 M.N.
 NOTAS
 CORRESPONDE A FEBRERO.
 SUCURSAL TEPIC
 ENVIAR COMPROBANTES DE PAGO A:
 cobranza_tepic@gruporizo.com
 CLABE INTERBANCARIA BANCOMER:
 012560001595492427
 CUENTA: 0159549242
 SUCURSAL VALLARTA
 ENVIAR COMPROBANTES DE PAGO A:
 cobranza_vallarta@gruporizo.com
 CLABE INTERBANCARIA HSBC:
 021560040237106683
 CUENTA: 4023710668

SUB-TOTAL	13,939.32
DESC. 1	\$0.00
I.V.A. (16.00%)	\$2,230.29
TOTAL	\$16,169.61

Sello Digital del CFDI:
 Wm9r2kRu5Periviovf1ApcqitVAqJMXZidDxXkpNBIv4ZrumpHL5CbLK3Q6d+A0IKFbOKu1Zb0eCZL+8dKMa45zlvD5en0XrBywCx3gWfWpPdWsiQJ01hqwGIDTJWJc5Z9
 65QzVj+QXKxKnKd9bvg4ipfrunU6pAJkQsSq1z1MvbmOPFJU6INCTv0HUJoi80MnbcS8pFks98C47U31rVgoXYU26YBwLwPspNc3JT7p0yKz14hKq9SHD75Fr3K0vVFM0
 drk00XAlwy3fs0pp7M1U5ZDu+wrkRKU+tmDIUyFs4K0ATF9LVvr8RDjkQTLWxCJUKAKYA==
 Sello Digital del SAT:
 iCoMv4RZXCOC4+IOU+up58TaTtAreEavQYSN+CKfu22uW6956/MKdH1KGgCG2iklx7JuiT10W12FDDRKTUaZFTkFuDFFILxXlua7A9udoHgu1eB52iR14CesU2BdET+7
 haHEXcT3X6OxaUm8tOGeM+RPLVZ45BwfgR2LRmwoZINPPkBNF6WBPliuIWAUI+Bse1yNxo/FCDCx9Fk5WbKma438gT1qvtuAu8YvHqgdG5NE4qMPAVymDLZwdn
 uMnCUJWzES/KIvufOhTps1ZdjR2XBZAFIMKkVW3Dcb6g83NEcB6ppWVWbM8IOutXHNlx2AVUNKv/fQ==
 Cadena Original del complemento de certificación digital del SAT:
 ||1.1|32925798-B8F7-4A1A-A522-51BAF5AF403E|2023-03-09T10:10:21|DND070112H92|Wm9r2kRu5Periviovf1ApcqitVAqJMXZidDxXkpNBIv4ZrumpHL5CbLK3Q6d+A0I
 KFBOKvJ1Zb0eCZL+8dKMa45zlvD5en0XrBywCx3gWfWpPdWsiQJ01hqwGIDTJWJc5Z955QzVj+QXKxKnKd9bvg4ipfrunU6pAJkQsSq1z1MvbmOPFJU6INCTv0HUJoi80
 MnbcS8pFks98C47U31rVgoXYU26YBwLwPspNc3JT7p0yKz14hKq9SHD75Fr3K0vVFM0drk00XAlwy3fs0pp7M1U5ZDu+wrkRKU+tmDIUyFs4K0ATF9LVvr8RDjkQTLWxC
 JuUKAKYA==||00001000000506884772||



```
<?xml version="1.0" encoding="utf-8"?>
<cfdi:Comprobante xmlns:xsi="http://www.w3.org/2001/XMLSchema-instance"
xsi:schemaLocation="http://www.sat.gob.mx/cfd/4
http://www.sat.gob.mx/sitio_internet/cfd/4/cfdv40.xsd" Version="4.0" Serie="T"
Folio="7093" Fecha="2023-03-09T08:55:00"
Sello="Wm9r2kRu5PerIvicvf1ApcqItVAqJMXZtdDxXkpNBI/v4ZrumpHL5CbLK3Q6d+A0IKFb0KvJ1Zb
0eCZL+8dKMa45z1vD5en0XrBywCx3gwiFWPdwsIQjU01hqWGLDTjW/Jc6Z965QzVj+QXKxCnKd9bvq4ipfr
unU6pAJkQsSsq1z1MvbmnoFPFJtu6INCT/v0HUoli90MnbcS8pFks98C47U31rVgoXYU26YBwLwPspNc3JT7
p0yKz1i4hKq9SHD751Fr3K0vVFM0drk00XAlwy3fs0pp7M1U5ZDu+wrkRku+trnd1UyFs4K0ATF9Lwvr8R
DjkQTLWxCJUUKAKYA==" FormaPago="99" NoCertificado="00001000000505380784"
Certificado="MIIF7DCCA9SgAwIBAgIUMDAwMDEwMDAwMDA1MDUzODAzODQwDQYJKoZIhvcNAQELBQAwgg
GEMSAwHgYDVoQDBdBBVRPUKLEQUQgQ0VSVElGSUNBRE9SQTEuMCwGA1UECgw1U0VSVk1DSU8gREUgQURNS
U5JU1RSQUNJT04gVFJQJ1VUQVJQTEaMBGGA1UECwwRU0FULU1FUyBBdXR0b3JpdHkxKjAoBgkqhkiG9w0B
CQEWG2NvbhRhY3RvLnRlY25pY29Ac2F0LmdvYi5teDEmMCQGA1UECQwdQVYyIEhJREFMR08gNzcsIENPTC4
gR1VFU1JFUK8xZjAMBGNVBBEMBTAMzAwMQswCQYDVQGEWJNWDEZMBcGA1UECAwQ001VREFEIERFIE1FWE
1DTzETMBEGA1UEBwwKQ1VBVUhURU1PQzEVMBMGA1UELRMMU0FUOTcwNzAxTk4zZmVwZmVwYjYKZjYKZjYKZjYK
01yZXNwb25zYWJsZTogQURNSU5JU1RSQUNJT04gQ0V0VFBTCBERSBTRVJSUNJT1MgVfVfJQJ1VUQVJQJ1Mg
QUwQ09OVfJQJ1VZRU5URTAeFw0yMDEwMDAwMDAwMDAwMDAwMDAwMDAwMDAwMDAwMDAwMDAwMDAwMDAwMDAw
SSVpPIFBBUeVMRvJBIFNBIERFIENWMSUwIwYDVoQ0tExxSUEEwMjA2MTBFVDIgLjYKZjYKZjYKZjYKZjYK
QKExZSSVpPIFBBUeVMRvJBIFNBIERFIENWMSUwIwYDVoQ0tExxSUEEwMjA2MTBFVDIgLjYKZjYKZjYKZjYK
UE2MR4wHAYDVQQFExUgLyBMT1JBNTAxMTEySEpDUFBTMDYxZjYKZjYKZjYKZjYKZjYKZjYKZjYKZjYKZjYK
9w0BAQEFAAOCAQ8AMIIBCgKCAQEAU95WYjXGwJi8977CkYhMmynLUGSNx+760y7dt5fe6rve+1vqYK3a
I3P7xZdSY/P/NkqVbou8RSHJ/UGdT9DknK1x0ftQc3y/WGmsYvHlnzr4IREXKQ02gQd9Rk11RI5vxkbo95
1+pivaWnBgi7pcxJavhqsW7LiitKox57szaMh6Kcm9RECWMehwCMI2a0XAaYggsKzMTjYnSZ8xBL46vaYR
H3A/r7r36EvXE5/iakjfr6fdYcFAw+MZA+HBPllcmh9w7TK/zR2kvpfcGqWFJi2UISvfv/m5BXvsouah038
oUgT+mb8sUXV9xs1g/oVtvr050VNOzObBgCMQIDAQABox0wGzAMBGNVHRMBAF8EAJAAMASGA1UdDwQEAwI
GwDANBgkqhkiG9w0BAQsFAAOCAgEAm0B1gJe5WrTHVzuIDrFzjR0hBZEuw15V1Ek3AS9DSYayS+ODvGfo/
8TaE472mW06QqMxHJLWgKDWLQdmpCdnG7Ybp+UA+tAZKo8SUwhTsScL/IHM6CXwakI2+C2m3aeuR+wWrMJn
vQ4eEgVyHqBhXXoxU6F/P/kog5XRTtc5kwJf15ufzvQNOqmVYcbYXpRGNLabuUVjLVuIcET800KdLy/Kfmi
TczQmCzJCe8QtioZGko/W2dpZWVtmu13HTqIILzX00jEZ8sU90aII5QGqIWUWmCYQJtX4j35jBjw37/3fd1
1TeoWjze8/aog00s0yWpLL7GGuxNBEYH17p7xg8vGxUmdIsyGJZEe/Rh9NJBuJWtdUT11gNKxd4TNJ2iVs
elo6YDa2y9Ai2AvEuYoG3aIsKRBSiiEDlpzSLGdz+93AXzqr663wyDTC6WA/4aap+j21bozKARlvY0TKfLM
FyqlvmW38klT0HAQZVeC9eDkDfcyWLc9Qo+qoykeSp960+jDtF70mMXhk8hZkEdwL/WvC7TiYPUU0WYay2t
oap0EL+9rORnaCCK4KfYo3kGVGsPpE6d1W/gme6jcbn138ZsjU+FT2I2i5thDbYktG3+YTWuGaY3HqFMu1K
dskpUiSiMKtKlNTEc8QTNh+W10FJMSIP9RtWiHfxeqq2g1XU=" CondicionesDePago="30 DIAS"
SubTotal="13939.32" Moneda="MXN" Total="16169.61" TipoDeComprobante="I"
MetodoPago="PPD" LugarExpedicion="63190" Exportacion="01"
xmlns:cfdi="http://www.sat.gob.mx/cfd/4">
  <cfdi:Emisor Rfc="RPA020610ET2" Nombre="RIZO PAPELERA" RegimenFiscal="601" />
  <cfdi:Receptor Rfc="INE000506574" Nombre="INSTITUTO NAYARITA DE EDUCACION PARA
ADULTOS" UsoCFDI="G03" DomicilioFiscalReceptor="63000" RegimenFiscalReceptor="603"
/>
  <cfdi:Conceptos>
    <cfdi:Concepto ClaveProdServ="80161801" NoIdentificacion="CONTRATO"
Cantidad="1" ClaveUnidad="E48" Unidad="Servicio" Descripción="RENTA DE EQUIPO MARCA
RICOH" ValorUnitario="10721.0000" Importe="10721.0000" ObjetoImp="02">
      <cfdi:Impuestos>
        <cfdi:Traslados>
          <cfdi:Traslado Base="10721.0000" Impuesto="002" TipoFactor="Tasa"
TasaOCuota="0.160000" Importe="1715.3600" />
        </cfdi:Traslados>
      </cfdi:Impuestos>
    </cfdi:Concepto>
  </cfdi:Conceptos>
</cfdi:Comprobante>
```

```
</cfdi:Traslados>
  </cfdi:Impuestos>
</cfdi:Concepto>
  <cfdi:Concepto ClaveProdServ="82121701" NoIdentificacion="PPBN"
Cantidad="11494" ClaveUnidad="QB" Unidad="Pagina copia impresa"
Descripcion="PAGINAS PROCESADAS BYN" ValorUnitario="0.2800" Importe="3218.3200"
ObjetoImp="02">
  <cfdi:Impuestos>
    <cfdi:Traslados>
      <cfdi:Traslado Base="3218.3200" Impuesto="002" TipoFactor="Tasa"
TasaOCuota="0.160000" Importe="514.9312" />
    </cfdi:Traslados>
  </cfdi:Impuestos>
</cfdi:Concepto>
</cfdi:Conceptos>
  <cfdi:Impuestos TotalImpuestosTrasladados="2230.29">
    <cfdi:Traslados>
      <cfdi:Traslado Impuesto="002" TipoFactor="Tasa" TasaOCuota="0.160000"
Base="13939.32" Importe="2230.29" />
    </cfdi:Traslados>
  </cfdi:Impuestos>
  <cfdi:Complemento>
    <tfd:TimbreFiscalDigital xmlns:tfd="http://www.sat.gob.mx/TimbreFiscalDigital"
xsi:schemaLocation="http://www.sat.gob.mx/TimbreFiscalDigital
http://www.sat.gob.mx/sitio_internet/cfd/TimbreFiscalDigital/TimbreFiscalDigitalv11
.xsd" Version="1.1" UUID="32925798-B8F7-4A1A-A522-51BAF5AF403E"
FechaTimbrado="2023-03-09T10:10:21" RfcProvCertif="DND070112H92"
SelloCFD="Wm9r2kRu5PerIvicvf1ApcqItVAqJMXZtdDxXkpNBI/v4ZrumpPHL5CbLK3Q6d+A0IKFb0KvJ
1Zb0eCZL+8dKMa45z1vD5en0XrBywCx3gwiFWPdWsiQjU01hqwG1DTjW/Jc6Z965QzVj+QXKxCnKd9bvq4i
pfrunU6pAJkQsSq1z1MvbmnoFpFJtu6INCT/v0HUo1i90MnbcS8pFks98C47U31rVgoXYU26YBwLwPspNc3
JT7p0yKz1i4hKq9SHD75IFr3K0vVFM0drk00XAlwyw3fs0pp7M1U5ZDu+wrkRKU+trnDlUyFs4K0ATF9LWv
r8RDjkQTLWxCJuUKAKYA==" NoCertificadoSAT="00001000000506884772"
SelloSAT="IiCoMv4RrZXOC4+IOU+up58TaTtAreEavQYSN+CKFuf22uW6956/MKDh1KiGgCG2IkIx7jUu1
T10W12FDDRKTUaZFTktFuDFFiLXXIua7A9udoHgu1eB52iR14Cc5uU2BdET+7haHEXcT3X60xaUm8tOGem+
RPLVZ45BwfgRG2LRmwoZtNPPkBNF6WiBP1uiWAU1+Bse1iyNxO/FCDOx9Fk5WBknma438gT1qvTuAu8YvGH
qdG5NE4qMPAWymDL/ZwduMnClWzE6/fKIVufOhTp51ZdjR2XBZAFIMKkw/3Dcb6g63NEcB6gpVWBM8IO
utIXHJnIrx2AVUNKVifQ==" xmlns:xsi="http://www.w3.org/2001/XMLSchema-instance" />
  </cfdi:Complemento>
</cfdi:Comprobante>
```

Verificación de comprobantes fiscales digitales por internet

RFC del emisor	Nombre o razón social del emisor	RFC del receptor	Nombre o razón social del receptor
RPA020610ET2	RIZO PAPELERA	INE000506574	INSTITUTO NAYARITA DE EDUCACION PARA ADULTOS
Folio fiscal	Fecha de expedición	Fecha certificación SAT	PAC que certificó
32925798-B8F7-4A1A-A522-51BAF5AF403E	2023-03-09T08:55:00	2023-03-09T10:10:21	DND070112H92
Total del CFDI	Efecto del comprobante	Estado CFDI	Estatus de cancelación
\$16,169.61	Ingreso	Vigente	Cancelable con aceptación

[Imprimir](#)



Please send FAX from this edge.

Page Counter:Printing

Serial No.: E744L200794

Data of Today: Mar. 03,2023 11:30 AM

Total Counter	508988
Copier Counter:B & W	254301
Printer Counter:B & W	254687
FAX Counter:B & W	0
A3/DLT	0
Duplex Counter	50789

 INSTITUTO NAYARITA DE
EDUCACION PARA ADULTOS
Edna 11:20 A.M.
03 MAR 2023
RECIBIDO
C.Z. 03 TEPIC

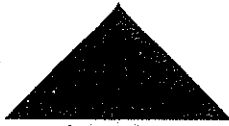

Please send FAX from this edge.

Page Counter:Transmission

Serial No.: E744L200794

Data of Today: Mar. 03,2023 11:30 AM

Send Total Counter:Color	487
Send Total Counter:B & W	46905
FAX Send Counter	0
Scan Send Counter:Color	487
Scan Send Counter:B & W	46905



Please send FAX from this edge.

Page Counter:Printing

Serial No.: W422LC00106

Data of Today: Mar. 06,2023 11:42 AM

Total Counter	1162691
Copier Counter:B & W	325026
Printer Counter:B & W	836700
FAX Counter:B & W	965
A3/DLT	0
Duplex Counter	34189

LUIANO A. IBARRA
0603 23



Please send FAX from this edge.

Page Counter:Transmission

Serial No.: W422LC00106

Data of Today: Mar. 06,2023 11:42 AM

Send Total Counter:Colour	109
Send Total Counter:B & W	8101
FAX Send Counter	57
Scan Send Counter:Colour	109
Scan Send Counter:B & W	8044



Please send FAX from this edge.

Page Counter:Printing

Serial No.: W914PB03398

Data of Today: Mar. 06,2023 11:41 AM

Total Counter	180026
Copier Counter:B & W	63312
Printer Counter:B & W	110980
FAX Counter:B & W	5734
Duplex Counter	11895

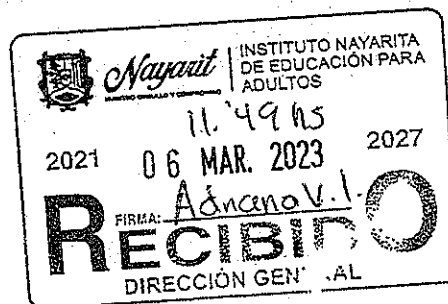

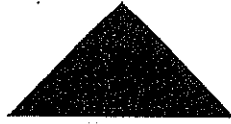

Please send FAX from this edge.

Page Counter:Transmission

Serial No.: W914PB03398

Data of Today: Mar. 06,2023 11:41 AM

Send Total Counter:Colour	0
Send Total Counter:B & W	1548
FAX Send Counter	1547
Scan Send Counter:Colour	0
Scan Send Counter:B & W	1

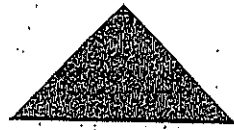

Please send FAX from this edge.

Page Counter:Printing

Serial No.: G988X263860

Data of Today: Mar. 06,2023 11:41 AM

Total Counter	414493
Copier Counter:B & W	93095
Printer Counter:B & W	321391
FAX Counter:B. & W	7
Duplex Counter	12121



INSTITUTO NAYARITA DE
EDUCACION PARA ADULTOS

06 MAR 2023
Nayara Geles
RECIBIDO
OFICINA RECURSOS MATERIALES



Please send FAX from this edge.

Page Counter:Transmission

Serial No.: G988X263860

Data of Today: Mar. 06,2023 11:41 AM

Send Total Counter:Color	29318
Send Total Counter:B & W	3847
FAX Send Counter	2
Scan Send Counter:Color	29318
Scan Send Counter:B & W	3845



Please send FAX from this edge.

1-866-850-2267

Page Counter: Printing

Serial No.: W912P403438

Data of Today: Mar. 06, 2023 11:20 AM

Total Counter	270789
Copier Counter: B & W	32485
Printer Counter: B & W	238287
FAX Counter: B & W	17
Duplex Counter	43887



Please FAX to 1-866-850-2267



Please send FAX from this edge.

1-866-850-2267

Page Counter:Transmission

Serial No.: W912P403438

Data of Today: Mar. 06,2023 11:20 AM

Send Total Counter:Colour	15853
Send Total Counter:B & W	2697
FAX Send Counter	3
Scan Send Counter:Colour	15853
Scan Send Counter:B & W	2694



Please send FAX from this edge.

Counter

Serial No.: G586PB02673

Data of Today: Feb. 23, 2023 11:38 AM

Total	122977
-------	--------

Mayde' Sulen
Bustamante Morales
Mayde' S. Bustamante





Please send FAX from this edge.

Counter

Serial No.: W913P608611

Data of Today: Feb. 27, 2023 09:39 AM

Total	207088
-------	--------



INSTITUTO
EDUCACIÓN
COMPOSTELA

COORDINACIÓN DE ZONA 04

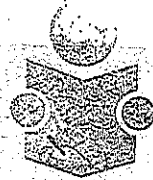

INSTITUTO NAYARITA DE
EDUCACIÓN PARA ADULTOS
COORDINACIÓN DE ZONA 04
COMPOSTELA

Cecilia A. Navarro
27/02/23



Please send FAX from this edge.

Counter

Serial No.: W916P401029

Data of Today: Feb. 24, 2023 10:24 AM

Total	551930
-------	--------

Jesus Armando Barrios
Jesus A Barrios

INSTITUTO NAYARITA PARA LA
EDUCACION DE LOS ADULTOS
COORDINACION
DE ZONA 02



Please send FAX from this edge.

Page Counter:Transmission

Serial No.: W916P401029

Data of Today: Feb. 24,2023 10:25 AM

Send Total Counter:Colour	127
Send Total Counter:B & W	23254
FAX Send Counter	6440
Scan Send Counter:Colour	127
Scan Send Counter:B & W	16814



Please send FAX from this edge.

Counter

Serial No.: W913P800923

Data of Today: Feb. 23, 2023 12:30 PM

Total	198225
Prints	103860

Lilibeth Murray Cervantes





Please send FAX from this edge.

Page Counter:Transmission

Serial No.: W913P800923

Data of Today: Feb. 23,2023 12:31 PM

Send Total Counter:Colour	36
Send Total Counter:B & W	3925
FAX Send Counter	606
Scan Send Counter:Colour	36
Scan Send Counter:B & W	3319



Please send FAX from this edge.

Counter

Serial No.: W913PA02544

Data of Today: Feb. 28,2023 08:39 AM

Total	153266
-------	--------

Fabiola Azucena Aguilar Zepeda

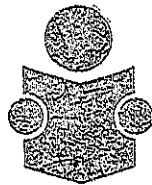

INSTITUTO NAYARITA DE
EDUCACIÓN PARA ADULTOS
COORDINACIÓN ZONA 05
IYTI



Please send FAX from this edge.

Page Counter:Transmission

Serial No.: W913PA02544

Data of Today: Feb. 28,2023 08:40 AM

Send Total Counter:Colour	31
Send Total Counter:B & W	17593
FAX Send Counter	0
Scan Send Counter:Colour	31
Scan Send Counter:B & W	17593



Please send FAX from this edge.

Page Counter:Printing

Serial No.: V8215601563

Data of Today: Mar. 06,2023 12:39 PM

Total Counter	833326
Copier Counter:B & W	124181
Printer Counter:B & W	656419
FAX Counter:B & W	52726
A3/DLT	10
Duplex Counter	202629

 INSTITUTO NAYARITA DE
EDUCACION PARA ADULTOS

06 MAR 2023
Rafael Gomez
OFI. [illegible]



Please send FAX from this edge.

Page Counter:Transmission

Serial No.: V8215601563

Data of Today: Mar. 06,2023 12:39 PM

Send Total Counter:Colour	64711
Send Total Counter:B & W	78286
FAX Send Counter	30821
Scan Send Counter:Colour	64711
Scan Send Counter:B & W	47465



SOLICITUD DE RECURSOS



FECHA: *marzo 10, 2023* NOMBRE: RIZO PAPELERA S.A. DE C.V.

CANTIDAD: \$14,879.08 C / LETRA (CATORCE MIL OCHOCIENTOS SETENTA Y NUEVE PESOS 08/100 M.N.)

CONCEPTO: PAGO POR SERVICIO DE RENTA DE 11 COPIADORAS INSTALADAS EN EL INSTITUTO Y COORDINACIONES DE ZONAS Y EXCEDENTE EN COPIAS Y SERVICIO DE ESCANEADO, CORRESPONDIENTE AL MES DE ENERO DEL 2023. SEGÚN FACTURA: SERIE T FOLIO 7081 FOLIO FISCAL:094427BA-5783-43E2-805D-30CE8589BD41

SOLICITANTE	DIRECTOR GENERAL
	Vo. Bo.
<i>LIC. ARMANDO MANUEL FLORES ALVARADO</i>	<i>MTRO. DAVID AGUILAR ESTRADA</i>
NOMBRE Y FIRMA	NOMBRE Y FIRMA

LLENADO EXCLUSIVO DE:

PROGRAMACION Y PRESUPUESTOS:

PPS	AI	O	AP	U.R.	PARTIDA	CONCEPTO	IMPORTE

RECURSOS FINANCIEROS:

CUENTA	CONCEPTO	PARCIAL	DEBE	HABER

REGISTRO PRESUPUESTAL	APLICACIÓN CONTABLE	AUTORIZA DEPTO. ADMÓN. Y FINANZAS
C.P. CESAR IVAN PATIÑO ROBLES	L.C. YOLANDA CARRILLO AVALOS	LIC. SUSANA GABRIELA DOMINGUEZ CASTRO



MATRIZ
 ARGENTINA No. 221 OTE. COL.
 LOS FRESNOS C.P. 63190
 TEPIC, NAYARIT

SUCURSAL
 RIO SUCHIATE No. 89 OTE.
 COL. LOS FRESNOS C.P. 63190
 TEPIC, NAYARIT

SUCURSAL
 P. SANCHEZ No. 34-A ESQ.
 LUIS DONALDO COLOSIO.
 COL. NIÑOS HEROES
 C.P. 63735

RIZO PAPELERA S.A. DE C.V.
 RPA-020610-ET2
 601.- General de Ley Personas Morales

FACTURA

T-7081

Folio Fiscal:

094427BA-5763-43E2-805D-30CE8589BD41

N° de Serie del Certificado del SAT:

00001000000506884772

N° de Serie del Certificado del Emisor

00001000000505380784

Fecha y hora de emisión:

2023-03-08T14:30:00

Fecha y hora de certificación:

2023-03-08T15:45:28

Lugar de Elaboración:

63190

N° de Cliente: 1,104

N° de Agente: 32

N° de Pedido:

CLIENTE:	INSTITUTO NAYARITA DE EDUCACION PARA ADULTOS	RFC: INE000506574
DIRECCIÓN:	CALLE PADRE MEJIA 68, TEPIC CENTRO, TEPIC, NAYARIT México, C.P. 63000	
USO DE CFDI:	G03 - Gastos en general	
RÉGIMEN FISCAL:	603 - Personas Morales con Fines no Lucrativos	

Condiciones de Pago

Método de pago:	Pago por Parcialidades o Diferido (PPD)	Forma de Pago:	99 - Por definir
Moneda:	MXN - PESOS	Cuenta:	
		Tipo de Comprobante:	1 - Ingreso
		Clave de Confirmación:	

CANTI.	UNIDAD	PROD SERV.	CLAVE	CONCEPTO	PRE UNIT.	DESC.	Obj. IMP.	IMP.	IMPORTE
1	E48 - Servicio	80161801		RENTA DE EQUIPO MARCA RICOH	\$10,721.000	\$0.00	02 - Si objeto de impuesto 16.00%	002-IVA TASA 1,715.36	\$10,721.00
6943	QB - Pagina copia impresa	82121701		PAGINAS PROCESADAS BYN	\$0.280	\$0.00	02 - Si objeto de impuesto 16.00%	002-IVA TASA 311.05	\$1,944.04
3235	QB - Pagina copia impresa	82121701		PAGINAS PROCESADAS ESCANER	\$0.050	\$0.00	02 - Si objeto de impuesto 16.00%	002-IVA TASA 25.88	\$161.75

Importe con letras: CATORCE MIL OCHOCIENTOS SETENTA Y NUEVE PESOS 08/100 M.N.

NOTAS

CORRESPONDE A ENERO

SUB-TOTAL 12,826.79

DESC. 1 \$0.00

I.V.A. (16.00%) \$2,052.29

SUCURSAL TEPIC
 ENVIAR COMPROBANTES DE PAGO A:
 cobranza_tepic@gruporizo.com
 CLABE INTERBANCARIA BANCOMER:
 01256000159549242
 CUENTA: 0159549242

SUCURSAL VALLARTA
 ENVIAR COMPROBANTES DE PAGO A:
 cobranza_vallarta@gruporizo.com
 CLABE INTERBANCARIA HSBC:
 021560040237106683
 CUENTA: 4023710668

TOTAL \$14,879.08

Sello Digital del CFDI:

tEJzq|NgfOtB41FNryCuP/bXRjorMM6ANiaEAQPCJK8Rxa1FW0JQLjCYhrsbvCGz5LEY9RKB1/a39YwW9+1aU0H5Mh/pRAO9EPShzGnnPnEaCjhBdl8dqmN2VQkhkZoeWudKvJeYGoX40XUBYD+uxGJk0Y24+onMpsvrru9m0mSZ1DzHL9j1HrCKTsVrJ18UjBKw+O6ytQCTKJvF32PseleTdzUhzby61WXvWkSvlnvUsHYXr8fdHZ+NQIEvvtZmZYL RW32vHmL+bOsUI9Y8q2HctArrf1gvEjnMdK0F8J2Jovs06ae34tyVgExBz3Ck1VkwS9x5ae8g==

Sello Digital del SAT:

cE8hz+4VQRfY1mVmsndXSTYlgxTJbpxpeF5PTKisELO8ZHhKsgzekMO04iUq3sOiw+fwpsH8o4xuOKJl0gVvWaVeslbWMKz0htle0ZJb9XmUwLDgV2ZOGAWYKvzS20H8+HTFb1qDQkDgyjbfhXSRsp3VgRjUiuWW1p3EdBGOUh6n5KerYECkHbQjHhAmp1RLsEKyO86UPJqEX+hOC6yZih6ZxJNmqDUdF9aXi2Z1wFFOy2aVup42+1mq3UmM9EmQ3Bb/pLQCNM162DrIFSOg5idEPdxM8C2nVDNzLzTYle8d8YdRB79tm3a+ipOPKxNiaYtGKhGTPnEXSTZSAg==

Cadena Original del complemento de certificación digital del SAT:

[[1.1]094427BA-5763-43E2-805D-30CE8589BD41[2023-03-08T15:45:28[DND070112H92|tEJzq|NgfOtB41FNryCuP/bXRjorMM6ANiaEAQPCJK8Rxa1FW0JQLjCYhrsbvCGz5LEY9RKB1/a39YwW9+1aU0H5Mh/pRAO9EPShzGnnPnEaCjhBdl8dqmN2VQkhkZoeWudKvJeYGoX40XUBYD+uxGJk0Y24+onMpsvrru9m0mSZ1DzHL9j1HrCKTsVrJ18UjBKw+O6ytQCTKJvF32PseleTdzUhzby61WXvWkSvlnvUsHYXr8fdHZ+NQIEvvtZmZYL RW32vHmL+bOsUI9Y8q2HctArrf1gvEjnMdK0F8J2Jovs06ae34tyVgExBz3Ck1VkwS9x5ae8g==]]

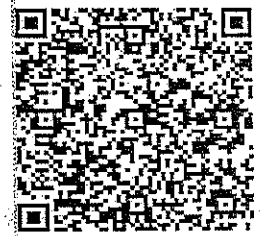

```
<?xml version="1.0" encoding="utf-8"?>
<cfdi:Comprobante xmlns:xsi="http://www.w3.org/2001/XMLSchema-instance"
xsi:schemaLocation="http://www.sat.gob.mx/cfd/4
http://www.sat.gob.mx/sitio_internet/cfd/4/cfdv40.xsd" Version="4.0" Serie="T"
Folio="7081" Fecha="2023-03-08T14:30:00"
Sello="tEJzqINGfOtB41FNrYcuP/bXRjiorMM6ANiaEAQPCJk8Rxa1FW0JQJLjCYhrsbcGz5LEY9RKB1/
a39YwW9+1aU0H5Mh/pRA09EPShzGnnPnEaCjhBdI8dqrM2VQhkhZoEWudkVjeYGoX40XUBYD+uxGJK0Y24
j+onMpsvrqru9m0mSZ1DzHLt9j1HrCKTsVrJ18ujBKw406ytQCTkVf32PsIeTdzUhzby61wXvwkSv1vnUs
HYXr8fdHZ+NQtEevtuZmdYLRW32vHmL+b0sUI9Y8q2HctArrf1gvEjnMdK0F8fJ2Jovs06ae34tywGExBz3
Ck1VkwS9xE9k5ae8g==" FormaPago="99" NoCertificado="00001000000505380784"
Certificado="MIIF7DCCA9SgAwIBAgIUMDAwMDEwMDAwMDA1MDUzODQwDQYJKoZIhvcNAQELBQAwgg
GEMSAwHgYDVQQDBdBVVRPUKLEQUQgQ0VSVElGSUNBRE9SQTEuMCwGA1UECgw1U0VSVK1DSU8gREUGURNS
U5JU1RSQUNJT04gVFJJQVUQVJJQTEaMBGGA1UECwwRU0FULUIFUyBBdXR0b3JpdHkxKjAoBgkqhkiG9w0B
CQEWG2NvbRnRhY3RvLnRlY25pY29Ac2F0LmdvYi5teDEmMCQGA1UECQwdQVYyIEhJREFMR08gNzcsIENPTC4
gR1VFULJFUK8xDjAMBGNVBEBMTA2MzAwMQswCQYDVQQGEWJNWDEZMBcGA1UECAwQQ01VREFEIERFIE1FWE
LDTzETMBEGA1UEBwwKQ01VBUUURURU1PQzEVMBMGGA1UELRMMU0FUOTcwNzAxTk4zMVVwWwYJKoZiIhvcNAQKCE
01yZXNwb25zYWJsZTogQURNSU5JU1RSQUNJT04gQ0V0VFBTCBERSBTRVJWSUNJT1MgVFJJQVUQVJJT1Mg
QUwgQ090VFJJQVZRU5URTAeFw0yMDEwMTQxMjM1MzUwMDEwMTQxMjM1MzUwMDEwMTQxMjM1MzUwMDEwMTQxMjM1MzUw
SSVpPIFBBUeVMRVJBIFNBIERFIENWMR8wHQYDVQQpExZSSVpPIFBBUeVMRVJBIFNBIERFIENWMR8wHQYDVQ
KQExZSSVpPIFBBUeVMRVJBIFNBIERFIENWMSUwIwYDVQQQtExxSUEEWmJA2MTBFVDIGLyBMT1JBNTAxMTEyT
UE2MR4wHAYDVQQQFExUgLyBMT1JBNTAxMTEySEpDUFPtMDYxXjAMBGNVBAStBVVOSUNPMIIBIjANBgkqhkiG
9w0BAQEFAAOCAQ8AMIIBCgKCAQEAv/U95WYJXGwJi8977CkWyHmMynLUGSNx+760y7dt5fe6rve+1vqYK3a
I3P7xZdSY/P/NkqVbou8RSHJ/UGdTA9DknK1x0ftQc3y/WGmsYvHlnzr4IREXK0Q2gQd9Rkl1RI5vxkbo95
1+pivawNBGI7pcxJavhqsW7LiitKoxT57szaMh6Kcm9RECwMehwCMI2a0XAaYGGsKzMTjYnSZ8xBL46vaYR
H3A/r7r36EvXE5/iakjfr6fdYcFAw+MZA+HBPLLCmh9w7TK/zR2kvpfcGqWFJi2UISvfv/m5BXvsoauh038
oUgT+mb8sUXV9xs1g/oVtvr050VN0rZ0bBGCMQIDAQABox0wGzAMBGNVHRMBAF8EAJAAMASGA1UdDwQEAwI
GwDANBgkqhkiG9w0BAQsFAAOCAgEAm0B1gJe5WrTHVzuIDrFzjR0hBZEuw15V1Ek3AS9DSYayS+ODvGFo/
8TaE472mW06QqMxHJLWgKDWLQdmpCdng7Ybp+UA+tAZKo8SUWhtsScL/IHM6CXwakI2+C2m3aeuR+wWrMJn
vQ4eEgVyHqBhXXoxU6F/P/kog5XRTtc5kWJf15ufzvQNOqmVYcbYXpRGNLAbuUVjLVuIcET800KdLy/Kfmi
TczQmCzJCe8QtI0ZGko/W2dpZWVTmu13HTqIILzX00jEz8sU90aII5QGqIWUwmCYQJtX4j35jBjw37/3fD1
lTeo0wje8/aog00s0yWpLL7GGuxNBEYH17p7xg8vGxUMdIsyGJZEe/Rh9NJBuJWtdUTl1gNKxd4TNJ2iVs
elo6YDa2y9Ai2AvEuY0G3aIsKRBsiiEDlpzsLGdz+93AXzqr663wyDTC6WA/4aap+j21bozKARlvYOTKf1M
Fyq1vmW38k1t0HAQZVeC9eDkDfcyWLC9Qo+qoykeSp960+jDtF70mMXhk8hZkEdwL/WVc7TiYPUU0WYay2t
oap0El+9r0RnaCck4KfY03kGVGsPpE6d1W/gme6jcbn138ZsjU+FT2I2i5thDbYktG3+YTWuGaY3HqFMu1K
dskpUiSimKtKlNTEc8QTNh+W10FJMSIP9RtWiHfxeqq2g1XU=" CondicionesDePago="30 DIAS"
SubTotal="12826.79" Moneda="MXN" Total="14879.08" TipoDeComprobante="I"
MetodoPago="PPD" LugarExpedicion="63190" Exportacion="01"
xmlns:cfdi="http://www.sat.gob.mx/cfd/4">
  <cfdi:Emisor Rfc="RPA020610ET2" Nombre="RIZO PAPELERA" RegimenFiscal="601" />
  <cfdi:Receptor Rfc="INE000506574" Nombre="INSTITUTO NAYARITA DE EDUCACION PARA
ADULTOS" UsoCFDI="G03" DomicilioFiscalReceptor="63000" RegimenFiscalReceptor="603"
/>
  <cfdi:Conceptos>
    <cfdi:Concepto ClaveProdServ="80161801" NoIdentificacion="CONTRATO"
Cantidad="1" ClaveUnidad="E48" Unidad="Servicio" Descripcion="RENTA DE EQUIPO MARCA
RICOH" ValorUnitario="10721.0000" Importe="10721.0000" ObjetoImp="02">
      <cfdi:Impuestos>
        <cfdi:Traslados>
          <cfdi:Traslado Base="10721.0000" Impuesto="002" TipoFactor="Tasa"
TasaOCuota="0.160000" Importe="1715.3600" />
        </cfdi:Traslados>
      </cfdi:Impuestos>
    </cfdi:Concepto>
  </cfdi:Conceptos>
</cfdi:Comprobante>
```

```
</cfdi:Traslados>
</cfdi:Impuestos>
</cfdi:Concepto>
<cfdi:Concepto ClaveProdServ="82121701" NoIdentificacion="PPBN" Cantidad="6943"
ClaveUnidad="QB" Unidad="Pagina copia impresa" Descripcion="PAGINAS PROCESADAS BYN"
ValorUnitario="0.2800" Importe="1944.0400" ObjetoImp="02">
  <cfdi:Impuestos>
    <cfdi:Traslados>
      <cfdi:Traslado Base="1944.0400" Impuesto="002" TipoFactor="Tasa"
TasaOCuota="0.160000" Importe="311.0464" />
    </cfdi:Traslados>
  </cfdi:Impuestos>
</cfdi:Concepto>
<cfdi:Concepto ClaveProdServ="82121701" NoIdentificacion="PPESC"
Cantidad="3235" ClaveUnidad="QB" Unidad="Pagina copia impresa" Descripcion="PAGINAS
PROCESADAS ESCANER" ValorUnitario="0.0500" Importe="161.7500" ObjetoImp="02">
  <cfdi:Impuestos>
    <cfdi:Traslados>
      <cfdi:Traslado Base="161.7500" Impuesto="002" TipoFactor="Tasa"
TasaOCuota="0.160000" Importe="25.8800" />
    </cfdi:Traslados>
  </cfdi:Impuestos>
</cfdi:Concepto>
</cfdi:Conceptos>
<cfdi:Impuestos TotalImpuestosTrasladados="2052.29">
  <cfdi:Traslados>
    <cfdi:Traslado Impuesto="002" TipoFactor="Tasa" TasaOCuota="0.160000"
Base="12826.79" Importe="2052.29" />
  </cfdi:Traslados>
</cfdi:Impuestos>
<cfdi:Complemento>
  <tfd:TimbreFiscalDigital xmlns:tfd="http://www.sat.gob.mx/TimbreFiscalDigital"
xsi:schemaLocation="http://www.sat.gob.mx/TimbreFiscalDigital
http://www.sat.gob.mx/sitio_internet/cfd/TimbreFiscalDigital/TimbreFiscalDigitalv11
.xsd" Version="1.1" UUID="094427BA-5783-43E2-805D-30CE8589BD41"
FechaTimbrado="2023-03-08T15:45:28" RfcProvCertif="DND070112H92"
SelloCFD="tEJzqINGfOtB41FNrYcuP/bXRjiorMM6ANiaEAQPCJk8Rxa1FW0JQJLjCYhrsbcvCGz5LEY9RK
B1/a39YwW9+1aU0H5Mh/pRAO9EPShzGnnPnEaCjhBdI8dqrnN2VQhkhZoEWudkVjeYGox40XUBYD+uxGJk0
Y24j+onMpsvrqr9m0mSZ1DzHlt9j1HrCKTsVrJ18ujBKw406ytQCTkJvF32PsIeTdzUhzby61WXvWkSv1v
nUsHYXr8fdHZ+NQtEevtuzmdYLRW32vHmL+b0sUI9Y8q2HctArrf1gvEjnMdK0F8fJ2Jovs06ae34tyWgEx
Bz3Ck1VkwS9xE9k5ae8g==" NoCertificadoSAT="00001000000506884772"
SelloSAT="cE8hz+/4VQRFY1mVmsndXSTyLgXTJBpxpeF5PTK1sEL08ZHhKsgzekM004iUq3s0iw+twpsH
8o4xuOKJI0gVWaVesIbWmkz0htle0ZJb9XmUwLDgV2/20GAWYKvzr5Z0H8+1TFb1qDQkDgvjbfhfxSRsp3Vg
RjUIUwW1p3EdBGOUh6n5KerYECkhBQjhHAmp1RLsEKyOB6UPtJqEX+h0C6yZ1h6ZXzJNmQDudF9aXi2Z1wF
FCy2aVup42+1mq9UmM9EmQ3Bb/pLQCNM162Dr1FS0g5idEPdxM802nVDNzLzTY1e8d8YdRB79tm3a+ipOPK
xNaYtGKhGTPnEXSTZSag==" xmlns:xsi="http://www.w3.org/2001/XMLSchema-instance" />
  </cfdi:Complemento>
</cfdi:Comprobante>
```

Verificación de comprobantes fiscales digitales por internet

RFC del emisor	Nombre o razón social del emisor	RFC del receptor	Nombre o razón social del receptor
RPA020610ET2	RIZO PAPELERA	INE000506574	INSTITUTO NAYARITA DE EDUCACION PARA ADULTOS
Folio fiscal	Fecha de expedición	Fecha certificación SAT	PAC que certificó
094427BA-5783-43E2-805D-30CE8589BD41	2023-03-08T14:30:00	2023-03-08T15:45:28	DND070112H92
Total del CFDI	Efecto del comprobante	Estado CFDI	Estatus de cancelación
\$14,879.08	Ingreso	Vigente	Cancelable con aceptación

Imprimir

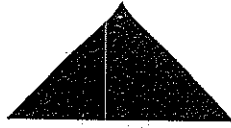

Please send FAX from this edge.

Page Counter:Printing

Serial No.: E744L200794

Data of Today: Feb. 03,2023 11:18 AM

Total Counter	501260
Copier Counter:B & W	248592
Printer Counter:B & W	252668
FAX Counter:B & W	0
A3/DLT	0
Duplex Counter	48446

D. Jacqueline Rtz.



Please send FAX from this edge.

Page Counter:Transmission

Serial No.: E744L200794

Data of Today: Feb. 03,2023 11:18 AM

Send Total Counter:Color	487
Send Total Counter:B & W	46905
FAX Send Counter	0
Scan Send Counter:Color	487
Scan Send Counter:B & W	46905



Please send FAX from this edge.

Page Counter:Printing

Serial No.: W422LC00106

Data of Today: Feb. 03,2023 12:35 PM

Total Counter	1153979
Copier Counter:B & W	323554
Printer Counter:B & W	829460
FAX Counter:B & W	965
A3/DLT	0
Duplex Counter	31314

LIRIANA BARRO



Please send FAX from this edge.

Page Counter:Transmission

Serial No.: W422LC00106

Data of Today: Feb. 03,2023 12:35 PM

Send Total Counter:Colour	109
Send Total Counter:B & W	8095
FAX Send Counter	57
Scan Send Counter:Colour	109
Scan Send Counter:B & W	8038



Please send FAX from this edge.

Page Counter:Printing

Serial No.: W914PB03398

Data of Today: Feb. 03,2023 12:35 PM

Total Counter	178437
Copier Counter:B & W	62487
Printer Counter:B & W	110216
FAX Counter:B & W	5734
Duplex Counter	11634

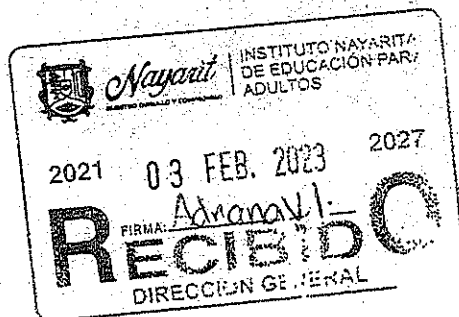



Please send FAX from this edge.

Page Counter:Transmission

Serial No.: W914PB03398

Data of Today: Feb. 03,2023 12:35 PM

Send Total Counter:Colour	0
Send Total Counter:B & W	1548
FAX Send Counter	1547
Scan Send Counter:Colour	0
Scan Send Counter:B & W	1



Please send FAX from this edge.

Page Counter:Printing

Serial No.: G988X263860

Data of Today: Feb. 03,2023 12:35 PM

Total Counter	409878
Copier Counter:B & W	90854
Printer Counter:B & W	319017
FAX Counter:B & W	7
Duplex Counter	12026



INSTITUTO NAYARITA DE
EDUCACION PARA ADULTOS

03 FEB 2023
Rosette Cordero
REGOBODO
OFICINA RECURSOS MATERIALES



Please send FAX from this edge.

1-866-850-2267

Page Counter: Printing

Serial No.: W912P403438

Data of Today: Feb. 03, 2023 12:19 PM

Total Counter	270427
Copier Counter: B & W	32345
Printer Counter: B & W	238065
FAX Counter: B & W	17
Duplex Counter	43886

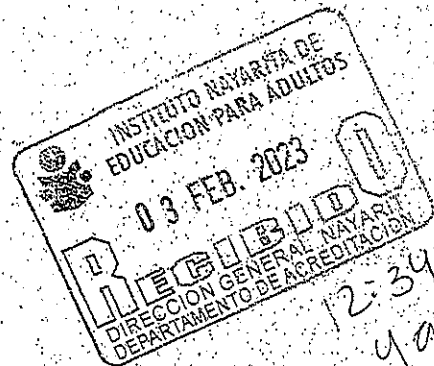



Please send FAX from this edge.

1-866-850-2267

Page Counter:Transmission

Serial No.: W912P403438

Data of Today: Feb. 03,2023 12:19 PM

Send Total Counter:Colour	15357
Send Total Counter:B & W	2697
FAX Send Counter	3
Scan Send Counter:Colour	15357
Scan Send Counter:B & W	2694

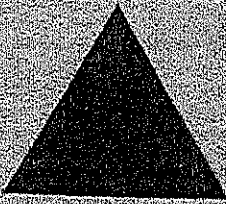

Please send FAX from this page

Counter

Serial No.: G586PB02673

Date of Today: Jan. 27, 2023 12:36 PM

Total	120274
-------	--------

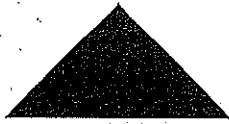

Please send FAX from this edge.

Counter

Serial No.: W913P608611

Data of Today: Jan. 30,2023 09:33 AM

Total	204323
-------	--------

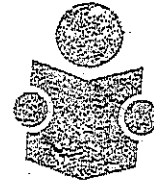

INSTITUTO NAYARITA DE
EDUCACIÓN PARA ADULTOS
COORDINACIÓN DE ZONA DE
COMPOSTELA

Anahi Navarro
10:38 a.m



Please send FAX from this edge.

Page Counter:Transmission

Serial No.: W913P608611

Data of Today: Jan. 30,2023 09:34 AM

Send Total Counter:Colour	1
Send Total Counter:B & W	19079
FAX Send Counter	11105
Scan Send Counter:Colour	1
Scan Send Counter:B & W	7974



Please send FAX from this edge.

Counter

Serial No.: W916P401029

Data of Today: Jan. 27,2023 10:11 AM

Total	549839
-------	--------

Jesus Armando Barrios Mora

Jesus A. Barrios

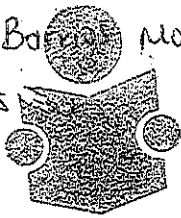

INSTITUTO NAYARITA PARA LA
EDUCACION DE LOS ADULTOS
COORDINACION
DE ZONA 02

Please FAX to ...

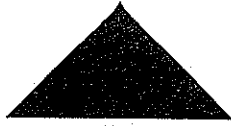

Please send FAX from this edge.

Page Counter:Transmission

Serial No.: W916P401029

Data of Today: Jan. 27,2023 10:13 AM

Send Total Counter:Colour	127
Send Total Counter:B & W	23254
FAX Send Counter	6440
Scan Send Counter:Colour	127
Scan Send Counter:B & W	16814



Please send FAX from this edge.

Counter

Serial No.: W913P800923

Data of Today: Jan. 26,2023 12:34 PM

Total	195971
Prints	102631

Lilibeth Murray Cervantes





Please send FAX from this edge.

Page Counter:Transmission

Serial No.: W913P800923

Data of Today: Jan. 26,2023 12:36 PM

Send Total Counter:Colour	36
Send Total Counter:B & W	3925
FAX Send Counter	606
Scan Send Counter:Colour	36
Scan Send Counter:B & W	3319



Please send FAX from this edge.

Counter

Serial No.: W913PA02544

Data of Today: Jan. 31,2023 09:03 AM

Total	150596
-------	--------

Anastasia Uribe Sandoval

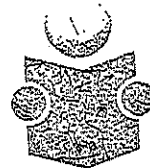

INSTITUTO NAYARITA DE
EDUCACIÓN PARA ADULTOS
COORDINACIÓN DE ZONA 65
IXTLA, NAY.



Please send FAX from this edge.

Page Counter:Printing

Serial No.: V8215601563

Data of Today: Feb. 03,2023 01:34 PM

Total Counter	832321
Copier Counter:B & W	123849
Printer Counter:B & W	655746
FAX Counter:B & W	52726
A3/DLT	10
Duplex Counter	202629



INSTITUTO NAYARITA DE
EDUCACION PARA ADULTOS

03 FEB 2023
RECIBIDO
OFICINA RECURSOS MATERIALES

Please FAX to

11112



Please send FAX from this edge.

Page Counter:Transmission

Serial No.: V8215601563

Data of Today: Feb. 03,2023 01:34 PM

Send Total Counter:Colour	64711
Send Total Counter:B & W	78269
FAX Send Counter	30821
Scan Send Counter:Colour	64711
Scan Send Counter:B & W	47448

(

(



SOLICITUD DE RECURSOS

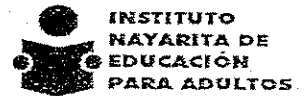

FECHA:	marzo 9, 2023	NOMBRE	TELÉFONOS DE MÉXICO, S.A. B. DE C.V.
CANTIDAD:	\$19,481.95	C/LETRA	DIECINUEVE MIL CUATROCIENTOS OCHENTA Y UN PESOS 95/100 M.N.)
CONCEPTO:	PAGO POR SERVICIO TELEFÓNICO EN LAS INSTALACIONES DE ESTE INSTITUTO, CORRESPONDIENTE AL MES DE MARZO DEL 2023 CON FOLIO FISCAL: 1AEFF98-012A-42C9-A26A-EDEF6D7AAF66		

SOLICITANTE	DIRECTOR GENERAL
	Vo.Bo
LIC. ARMANDO MANUEL FLORES ALVARADO	MTRO. DAVID AGUILAR ESTRADA
NOMBRE Y FIRMA	NOMBRE Y FIRMA

LLENADO EXCLUSIVO DE:

PROGRAMACION Y PRESUPUESTOS:							
PPS	AI	O	AP	U.R.	PARTIDA	CONCEPTO	IMPORTE

RECURSOS FINANCIEROS:				
CUENTA	CONCEPTO	PARCIAL	DEBE	HABER

REGISTRO PRESUPUESTAL	APLICACIÓN CONTABLE Vo. Bo.	VALIDA DEPTO. ADMÓN. Y FINANZAS
C.P. CESAR IVAN PATIÑO ROBLES	L.C. YOLANDA CARRILLO AVALOS	LIC. SUSANA DOMINGIEZ CASTRO

Cuenta Maestra

CARATULA

TELEFONOS DE MEXICO S.A.B. DE C.V.
PARQUE VIA 198 COL. CUAUHEMOC
C.P. 06500 Ciudad de Mexico
RFC: TME840315KT6

DATOS DEL CLIENTE
Nombre o Razón Social
Atención:
Domicilio:

0F32959 N CODIGO DE CLIENTE E000047222
INSTITUTO NAYARITA DE EDUCACION PARA ADULTOS
NUÑEZ ORTEGA LIZETH DEL ROCI
CLLE QUERETARO NO. 35 - NTE
TEPIC CENTRO
NAYARIT Tepic
C.P. 63000 C.R. 63001
ABI

Estimado Cliente: En caso de tener alguna aclaración respecto a los cargos que se presenten en este documento, le recordamos que usted cuenta con 60 días naturales para notificarla.

TELMEX, con el objetivo de brindarle un mejor servicio y en cumplimiento con las disposiciones fiscales oficiales, pone a su disposición la factura electrónica, que además podrá obtener vía Internet en cualquier sistema que usted utilice.

Son tiempos de implementar nuevas formas de trabajo y en TELMEX estamos contigo para ayudarte a desarrollarlas. Para más información, contacta a tu Ejecutivo de Cuenta, visita telmex.com/empresa o llama al 800 123 1212.

Cuenta Maestra

FACTURA

TELEFONOS DE MEXICO S.A.B. DE C.V.
 PARQUE VIA 198 COL CUAUHEMOC
 C.P. 06500 Ciudad de Mexico
 RFC: TME840315KT6

INSTITUTO NAYARITA DE EDUCACION
 PARA ADULTOS
 INE000506574
 CLLE PADRE MEJIA NUM 68 COL
 TEPIC CENTRO
 TEPIC C.P. 63000

Referencia: 0130230312317
 Atención: BENAVIDES GUTIERREZ KARINA
 No. de Cuenta Maestra: 0F32959
 Código de Cliente: E000047222
 Folio Fiscal: 1aeeff98-012a-42c9-a26a-edef6d7aaf66
 Lugar Fecha y Hora de Emisión: 06500 2023-03-05T08:59:05
 Numero de Serie del Certificado del Emisor: 00001000000506121124
 Fecha y Hora de Certificación: 2023-03-05T12:17:28
 Serie del Certificado del SAT: 00001000000508680418
 Regimen Fiscal: 601-REGIMEN GENERAL DE LEY PERSONAS MORALES
 Metodo de Pago: PPD - Pago en parcialidades o diferido
 Forma de Pago: 99-POR DEFINIR
 Tipo de Comprobante: I - Ingreso
 USO de CFDI: G03-Gastos en general

MES DE FACTURACIÓN	PAGAR ANTES DE
MARZO 2023	31/03/2023



02681040063295923039

DESCRIPCION	UNIDAD	CANTIDAD	IMPORTE
SERVICIOS DE TELECOMUNICACIONES	SERVICIO	1	16,794.79

IMPORTE LETRA Y NUEVE MIL CUATROCIENTOS OCHENTA Y UN PESOS 95/100 M.N.,=====	Subtotal	16,794.79
	Descuento	0.00
	Suma	16,794.79
	IVA 16 %	2,687.16
	Total	19,481.95

RESUMEN DE MOVIMIENTOS DE SU CUENTA MAESTRA									
SALDO EN COMPRAS A PLAZOS	SALDO ANTERIOR	+	CARGOS	-	PAGOS	-	AJUSTES	=	SALDO ACTUAL
0.00	19,893.16		19,481.95		19,893.16		0.00		19,481.95

Cadena Original del complemento de certificación del SAT:
 ||1.1|1aeeff98-012a-42c9-a26a-edef6d7aaf66|2023-03-05T12:17:28|QD++z3Y4mXSX5XOy2yMLXfWCAQd1IW1okEXFVA7KsBVqIFPmaUDUy68qSvkdpu8dLJGIUKPKAQF+jweMy7a3m9XQcXoGokoqE3+570wUnNZJMS3HcFRoPzpyM8d+ccJ3nVJZY6+geo1RP7mYm64Wui4NKZ1O62VvTow76YcITfipquH4U771/tzUrfi2nWWLZLWJumqsQ+MfeZp6ipaeyUN4IoxAbcqwMKTg/9cID8GSdAgDsHPLb8Lm6m7KwFDUky+h97Y9mcXZucgr3Sm2OfdJ18xXfqBUw10NGW6XSZP8ra8OCFOGMgKj2KyJcwFNcxv+ZoSpJmg8NnVtk2MQw==|00001000000508680418||

Sello Digital del Emisor
 QD++z3Y4mXSX5XOy2yMLXfWCAQd1IW1okEXFVA7KsBVqIFPmaUDUy68qSvkdpu8dLJGIUKPKAQF+jweMy7a3m9XQcXoGokoqE3+570wUnNZJMS3HcFRoPzpyM8d+ccJ3nVJZY6+geo1RP7mYm64Wui4NKZ1O62VvTow76YcITfipquH4U771/tzUrfi2nWWLZLWJumqsQ+MfeZp6ipaeyUN4xAbcqwMKTg/9cID8GSdAgDsHPLb8Lm6m7KwFDUky+h97Y9mcXZucgr3Sm2OfdJ18xXfqBUw10NGW6XSZP8ra8OCFOGMgKj2KyJcwFNcxv+ZoSpJmg8NnVtk2MQw==

Sello Digital del SAT:
 LnH26340Y5UzZt6/2kAm8eSzWX8mGgMZVWVG8zgyCdhJf/SToxaV2q6JfYxNDITlycbqaleDZeDMXoLnnMzFEGbE3iRjIO1A0h19P5a9InLg/3DTXHyyoDTplkocleT6T7hgBdDLnYTNcZDU2ACYqPM8RH7STgAYVctzhmJdPuiw7j+IASpgIYp+r2cVuy6u5CI0NSHU6bu03jtmTmVf+OCaFF+81wURqgSm7YQ+UG/2bZrZnsCDR6U0MnW53VzXzZudppJlvq0Paj229Ly1MzLsKZ01BUmlUB8aGtigs9U0wScmPC86kVOfsgSUMGZ9VUmRVnWwYks9C3xQ==

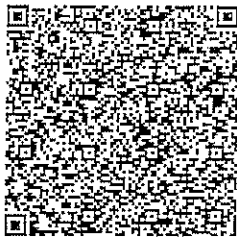

Consultas al Centro de Soporte SIANA 8007142050 Lada sin costo.

Lunes a Viernes de 9:00 a 20:00

telmex.com/it

Este documento es una representación impresa de un CFDI.



Cuenta Maestra

DESGLOSE DE FACTURA

TELEFONOS DE MEXICO S.A.B. DE C.V.
PARQUE VIA 198 COL. CUAUHEMOC
C. P. 06500 Ciudad de Mexico
RFC: TME840315KT6

0F32959 CODIGO DE CLIENTE E000047222

INEA TEPIC
NUÑEZ ORTEGA LIZETH DEL ROCI

QUERETARO NO. 35 - NTE

TEPIC CENTRO
NAYARIT TEPIC

Subcuenta 0F32959
Facturacion MARZO 2023

AVE	DESCRIPCION	UNIDAD	CANTIDAD	IMPORTE
AK	LLAMADAS A CELULAR CELULAR TOTAL MINUTOS CELULAR EN PAQUETES	MINUTOS	94	0.00
C3PCN	SOLUCIONES INTEGRALES PQT CONECTES NEGOCIO	PAQUETE	20	6,875.75
C3PNP	PQT MI NEGOCIO PYME	PAQUETE	2	946.56
C3PSN	PQT SUPER NEGOCIO	PAQUETE	1	688.79
	OTROS			
F#	ADEUDO ANTERIOR ADEUDO ANTERIOR RENTAS	CARGO	1	0.02
FB	SERVICIOS DIGITALES SIGUEME	SERVICIO	1	25.75
FC	LLAMADA EN ESPERA	SERVICIO	1	25.75
FD	TRES A LA VEZ	SERVICIO	1	25.75
FF	IDENTIFICADOR DE LLAMADAS	SERVICIO	2	51.50
FH	PAQUETE DE 3 SERVICIOS DIGITALES	SERVICIO	8	412.00
FJ	PAQUETE DE 4 SERVICIOS DIGITALES	SERVICIO	5	334.75
FK	PAQUETE DE SERVICIOS DIGITALES	SERVICIO	16	- 849.75
GI	GASTOS DE INSTALACION GASTOS DE INSTALACION RENTAS	ORD.TRAB.	12	941.58
LC	LINEA COMERCIAL INTERNET INFINITUM	LINEA	6	1,223.64
PFSHD	INFINITUM PURO NEGOCIO HASTA 20 MB SERVICIO MEDIDO	SERVICIO	1	473.28
	SERVICIO MEDIDO LOCAL SOLUCIONES INTEGRALES	LLAMADAS	15	0.00
X-	PAQUETE TELMEX NEGOCIO SIN LIMITES 3 LLAMADAS A CELULAR CELULAR	PAQUETE	1	1,973.28
YQ	LLAMADAS A CELULAR EL QUE LLAMA P INTERNET INFINITUM	MINUTOS	24	8.44
OM	INFINITUM PYME OPCIONES TELMEX OPCIONES TELMEX TRONCALES	SERVICIO	4	1,040.00
5A	RENTA OPCIONES MAS LLAMADAS SERVICIO MEDIDO	PAQUETE	1	2,060.00
50	TOTAL DE LLAMADAS EN PAQUETES INTERNET INFINITUM	LLAMADAS	2,089	0.00
57	INFINITUM NEGOCIO	SERVICIO	1	349.00
8L	INFINITUM MI NEGOCIO	SERVICIO	1	188.70

SUBTOTAL 16,794.79

Cuenta Maestra

ESTADO DE CUENTA

TELEFONOS DE MEXICO S.A.B. DE C.V.
 PARQUE VIA 198 COL CUAUHEMOC
 C. P. 06500 Ciudad de Mexico
 RFC : TME840315KT6

0F32959 CODIGO DE CLIENTE E000047222
 INSTITUTO NAYARITA DE EDUCACION PARA ADULTOS
 NUÑEZ ORTEGA LIZETH DEL ROCI
 CLLE QUERETARO NO. 35 - NTE
 TEPIC CENTRO
 C.P. 63000

Mes de Facturación
 MARZO2023

RESUMEN DE MOVIMIENTOS DE SU CUENTA MAESTRA AL MES DE :

MARZO 2023

SALDO ANTERIOR	+	CARGOS	-	PAGOS	-	AJUSTES	=	SALDO ACTUAL
19,893.16		19,481.95		19,893.16		0.00		19,481.95

CONCEPTO	FECHA	IMPORTE
SU FACTURA DEL MES: MONTO ORIGINAL: ***** MOVIMIENTOS DEL MES ***** SALDO AL DIA:	MARZO 2023	19,481.95
SU FACTURA DEL MES: MONTO ORIGINAL: TOTAL DE PAGOS AL: TOTAL DE AJUSTES AL: SALDO AL DIA: ***** MOVIMIENTOS DEL MES ***** SU PAGO..... GRACIAS BBVA BAN COMER SALDO AL DIA:	FEBRERO 2023	19,893.16
	31/01/2023	19,893.16
	31/01/2023	19,893.16
	31/01/2023	19,893.16
	13/02/2023	19,893.16-
	28/02/2023	.00

Importe="2687.16"/></cfdi:Traslados></cfdi:Impuestos><cfdi:Complemento><tfd:TimbreFiscalDigital xsi:schemaLocation="http://www.sat.gob.mx/TimbreFiscalDigital http://www.sat.gob.mx/sitio_internet/cfd/TimbreFiscalDigital/TimbreFiscalDigitalv11.xsd" Version="1.1" UUID="1aeeff98-012a-42c9-a26a-edef6d7aaf66" FechaTimbrado="2023-03-05T12:17:28" RfcProvCertif="TME840315KT6" Leyenda="ValorDeLAtributoLeyenda" NoCertificadoSAT="00001000000508680418" SelloCFD="QD++z3Y4mXSX5X0y2yMLXrWCAQd1lW1okEXFVA7KsBVqiFRmaUDUyb8qSvkdpu8dL/G1UKPKA QF+jweMy7a3m9XQtXcGOkqE3+570wUnNZJM53HcFRoPzpyM8d+cJ3nvIJZY5+geo1RP7mYm64Wui4NKZ10 62VxTow76YcITfipquH4U771/IzUrf12nWWLZLWJumqsQ+MfeZp6ipaeyUN4kxAbcqwmxkTg/9c1D8GSdAg DsHPLb8Lm6m7KwFDuky+h97Y9mcXZucgr3Sm20fdJ18rXfqBUw10NGW6XSZP8ra80CFOGMgKj2KyJcwFNcx vf+ZoSpJmg8NnWtk2MQw==" SelloSAT="LnH26340Y5UzZt6/2kAm6eSzwX8mGgMZWWG8zgyCdhJF/sTxxaV2q6IJFyxND1TIycbqaIeDZ eDMXoLnnMzFEGbE3iRji01A0h19P5a9lnLG/3DTXHyuoDTpIkccteTf6Tt1gBdDLnYTNcZDu2ACYqPM8RH7 STgAYVctzhmJdPuiw7j+IASpglYp+r2cVuyp6u5CI0NShU6bu03jt1mTlvF+OCaFF+81wURqgSm7YQ+UG/2 bZRznsCDR8U0MNw53jVzXdZudpgJlVgq0Paj229Ly1MzLsKZ01BUmIUB8aGtlgs9U0wIScmPC86kV0fsgSU MGZ9VUmRvNwwYks9C3xQ==" xmlns:tfd="http://www.sat.gob.mx/TimbreFiscalDigital"/></cfdi:Complemento></cfdi:Comprobante>

Verificación de comprobantes fiscales digitales por internet

RFC del emisor	Nombre o razón social del emisor	RFC del receptor	Nombre o razón social del receptor
TME840315KT6	TELEFONOS DE MEXICO SAB de CV	INE000506574	INSTITUTO NAYARITA DE EDUCACION PARA ADULTOS
Folio fiscal	Fecha de expedición	Fecha certificación SAT	PAC que certificó
1AEEFF98-012A-42C9-A26A-EDEF6D7AAF66	2023-03-05T08:59:05	2023-03-05T12:17:28	TME840315KT6
Total del CFDI	Efecto del comprobante	Estado CFDI	Estatus de cancelación
\$19,481.95	Ingreso	Vigente	Cancelable con aceptación

Imprimir



NAYARIT

SOLICITUD DE RECURSOS



INSTITUTO
NAYARITA DE
EDUCACIÓN
PARA ADULTOS

FECHA:	marzo 1, 2023	NOMBRE:	COMISION FEDERAL DE ELECTRICIDAD
CANTIDAD:	\$483.00	C/LETRA	(CUATROCIENTOS OCHENTA Y TRES PESOS 00/100 M. N.)

CONCEPTO: PAGO POR SERVICIO DE ENERGIA ELECTRICA ANEXO A LAS INSTALACIONES DE LA COORDINACION DE ZONA 03 TEPIC UBICADO EN SAN LUIS 120 B ENTRE ZAPATA E HIDALGO COLONIA CENTRO, CORRESPONDIENTE AL PERIODO 22 DE DICIEMBRE DEL 2022 AL 20 DE FEBRERO DEL 2023.

SOLICITANTE	DIRECTOR GENERAL
	Vo.Bo
LIC. ARMANDO MANUEL FLORES ALVARADO	MTRO. DAVID AGUILAR ESTRADA
NOMBRE Y FIRMA	NOMBRE Y FIRMA

LLENADO EXCLUSIVO DE:

PROGRAMACION Y PRESUPUESTOS:

PPS	AI	O	AP	U.R.	PARTIDA	CONCEPTO	IMPORTE

RECURSOS FINANCIEROS:

CUENTA	CONCEPTO	PARCIAL	DEBE	HABER

REGISTRO PRESUPUESTAL	APLICACIÓN CONTABLE Vo. Bo.	VALIDA DEPTO. ADMÓN. Y FINANZAS
C.P. CESAR IVAN PATIÑO ROBLES	LIC. YOLANDA CARRILLO AVALOS	LIC. SUSANA GABRIELA DOMINGUEZ CASTRO



Comisión Federal de Electricidad

CFE Suministrador de Servicios Básicos
Río Rodeno No. 14, colonia Cuauhtémoc,
Alcaldía Cuauhtémoc, Código Postal 06500,
Ciudad de México, RFC: CSS160336CP7

INST MAY DE EDU PARA ADULTOS

SAN LUIS 120 B
ZAPATA E HIDALGO
CENTRO (AG. TEPIC), C.P. 63000
TEPIC, NAY.

TOTAL A PAGAR:
\$483

(CUATROCIENTOS OCHENTA Y TRES PESOS M.N.)

Obtén tu aviso recibo más fácil y rápido

NO. DE SERVICIO : 487190908191

RMU : 63000 19-09-30 INE0-005065 010 CFE

CORTE A PARTIR:
16 MAR 23

LÍMITE DE PAGO: 09 MAR 23

TARIFA: PDEMO. MEDIDOR:H373VH MULTIPLICADOR:1

PERIODO FACTURADO: 22 DIC 22 - 20 FEB 23

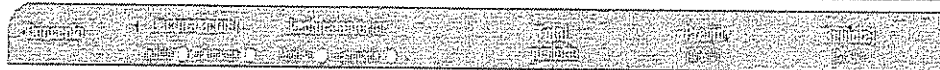

Energía (kWh) 01598 01518 80



Este gráfico refleja tu nivel de consumo. A menor uso, mayor apoyo.

Subtotal



Suministro	72.60	0.00	0.00	72.60	Cargo Fijo ³	72.60
Distribución	0.00	0.00	110.85	110.85	Energía	343.43
Transmisión	0.00	0.00	14.06	14.06	Subtotal	416.03
CENACE	0.00	0.00	0.50	0.50	IVA 16%	66.56
Energía	0.00	0.00	134.56	134.56	Fac. del Periodo	482.59
Capacidad	0.00	0.00	82.96	82.96	Adeudo Anterior	650.73
SCnMEM(*)	0.00	0.00	0.50	0.50	Su Pago	650.00-
Total	72.60	0.00	343.43	416.03	Total	\$483.32

(1) SCnMEM: Cuentas relacionadas con los servicios del Mercado. (2) DAP: Derecho al Alumbrado Público. (3) Cargo o crédito: Diversos conceptos que se puedan incluir en el aviso recibo relacionados con el suministro.

Fecha, hora y lugar de impresión: 28 FEB 2023 10:30:19 hrs. Av. Independencia 54-Centro-Tepic Tepic Nayarit-México 63000



63000 19-09-30 INE0-005065 010 CFE
01 487190908191 230309 000000483 4



\$483

(CUATROCIENTOS OCHENTA Y TRES PESOS M.N.)

30DX12A011042290

Repartir

-1-

CONSUMO HISTÓRICO

Periodo	Días	Consumo (kWh)	Costo (\$)
del 21 OCT 22 al 22 DIC 22	113	\$650.00	\$650.00
del 23 AGO 22 al 21 OCT 22	147	\$819.00	\$819.00
del 22 JUN 22 al 23 AGO 22	117	\$664.00	\$664.00
del 22 ABR 22 al 22 JUN 22	80	\$479.00	\$479.00
del 21 FEB 22 al 22 ABR 22	99	\$559.00	\$559.00
del 22 DIC 21 al 21 FEB 22	67	\$401.00	\$401.00
del 22 OCT 21 al 22 DIC 21	84	\$516.00	\$516.00
del 23 AGO 21 al 22 OCT 21	35	\$286.00	\$286.00
del 23 JUN 21 al 23 AGO 21	47	\$346.00	\$346.00
del 22 ABR 21 al 23 JUN 21	56	\$383.00	\$383.00
del 19 FEB 21 al 22 ABR 21	62	\$405.00	\$405.00

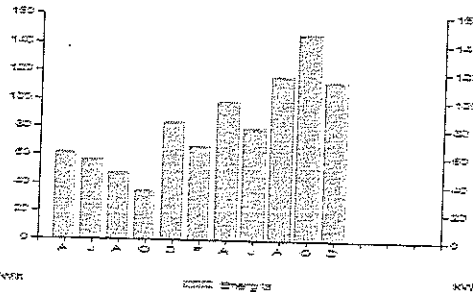

Aplicar sencillas medidas en casa, te conviene. Aquí te damos como disminuir tu consumo de energía eléctrica de forma sencilla.

- Desenchufa los televisores que nadie está utilizando; recuerda que hay equipos que consumen energía eléctrica sin estar encendidos.
- Configura tu computadora con la función de ahorro de energía eléctrica.
- Si necesitas iluminación exterior en tu casa durante la noche, instala lámparas ahorradoras y controla su funcionamiento mediante sensores de presencia.

Pensando en ti y en el bienestar de tu familia, nuestro compromiso es seguir

¡Conscientes Contigo!

Datos Fiscales del Receptor Cadena Original Este documento es una representación impresa de un CFDI PPD

RFC: INE000506574 Razón Social: Régimen Fiscal: General de Ley Personas Morales, Uso CFDI: Gastos en general, CP: 00000 Serie: XI Folio: 000032373357 Folio Fiscal: N, Certificado del SAT: No, certificado del CSD: Fecha y Hora de certificación: Unidad de medida: No Aplica

|||:|||||



Instancias y recursos a disposición de los usuarios para atender quejas:

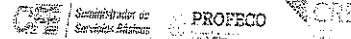

¡AVISO IMPORTANTE!

Corte a partir del 10 MAR 23.

Su consumo de energía eléctrica está dentro del rango con el menor costo para tarifa 02.

Le invitamos a que se registre en nuestro portal y disfrute de la comodidad de nuestros servicios en línea.

Conoce los servicios de los diferentes suministradores: <http://fusuariocalificado.cre.gob.mx/UsuarioCalificado/ListadoSuministrador>

Walmart

Telecomm

Soriana

Bancorrea, Banorte, Banat, Inbursa, Santander, Baramas, Banjército, Scotiabank, Itaú, Citibanca, Míamo, Akiturra, Banco del Bajío, Banco Azteca, Soriana, Coppel



SOLICITUD DE RECURSOS



FECHA: febrero 28, 2023 NOMBRE: COMISION FEDERAL DE ELECTRICIDAD

CANTIDAD: \$174.00 C/LETRA (CIENTO SETENTA Y CUATRO PESOS 00/100 M. N.)

CONCEPTO: PAGO POR SERVICIO DE ENERGIA ELECTRICA EN LAS INSTALACIONES DE LA PLAZA COMUNITARIA DE RUIZ (CALLE CONSTITUCION 5 B ENTRE DR SALAZAR Y ART 123, RUIZ.) CORRESPONDIENTE AL PERIODO DEL 14 DE DICIEMBRE DEL 2022 AL 14 DE FEBRERO DEL 2023, DE LA COORDINACION DE ZONA 06 CON SEDE EN ROSAMORADA.

SOLICITANTE

Vo.Bo

JEFE DE DEPTO. DE PLANEACION

LIC. ARMANDO MANUEL FLORES ALVARADO

DRA. MELISSA MALDONADO GUERRERO

NOMBRE Y FIRMA

NOMBRE Y FIRMA

LLENADO EXCLUSIVO DE:

PROGRAMACION Y PRESUPUESTOS:

PPS	AI	O	AP	U.R.	PARTIDA	CONCEPTO	IMPORTE

RECURSOS FINANCIEROS:

CUENTA	CONCEPTO	PARCIAL	DEBE	HABER

REGISTRO PRESUPUESTAL

APLICACION CONTABLE Vo. Bo.

VALIDA DEPTO. ADMON. Y FINANZAS

C.P. CESAR IVAN PATIÑO ROBLES

L.C. YOLANDA CARRILLO AVALOS

LIC. SUSANA GABRIELA DOMINGUEZ CASTRO



Comisión Federal de Electricidad

CFE Suministrador de Servicios Básicos
Río Pastora No. 14, colonia Cuauhtémoc,
Alcaldía Cuauhtémoc, Código Postal 06500,
Ciudad de México. RFC: CSS160396CF7

COMUNITARIA . PLAZA

CONSTITUCION 5 B
DR SALAZAR Y ART 123
RUIZ (CENTRO). C.P. 63620
RUIZ, NAY.

TOTAL A PAGAR:

\$174

(CIENTO SETENTA Y CUATRO PESOS M.N.)

Obtén tu aviso recibo más fácil y rápido

NO. DE SERVICIO : 483220900402

RMU : 63620 22-09-19 XAXX-010101 010 CFE

CORTE A PARTIR:
02 MAR 23

LÍMITE DE PAGO: 01 MAR 23

TARIFA: PDERO. MEDIDOR:90T82D MULTIPLICADOR:1

PERIODO FACTURADO: 14 DIC 22 - 14 FEB 23

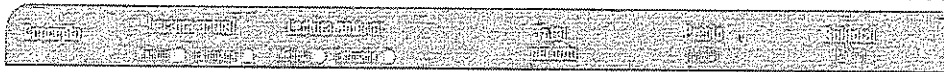

Energía (kWh) 00113 00095 18

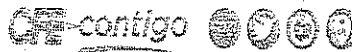

Table with 2 columns: Descripción de los cargos y Monto en pesos mexicanos. Includes subtotals for 'Cargos relacionados con el suministro' and 'Cargos relacionados con el periodo'.

Suministro	72.60	0.00	0.00	72.60	Cargo Fijo ³	72.60
Distribución	0.00	0.00	24.94	24.94	Energía	77.27
Transmisión	0.00	0.00	3.16	3.16	Subtotal	149.87
CENACE	0.00	0.00	0.11	0.11	IVA 16%	23.98
Energía	0.00	0.00	30.28	30.28	Fac. del Periodo	173.85
Capacidad	0.00	0.00	18.67	18.67	Adeudo Anterior	387.41
SCnMEM ⁽¹⁾	0.00	0.00	0.11	0.11	Su Pago	387.00-
Total	72.60	0.00	77.27	149.87	Total	\$174.26

(1) SCnMEM: Cargos relacionados con los servicios del Mercado; (2) DAP: Derecho al Alumbrado Público; (3) Cargos o créditos: Diferentes conceptos que se pueden incluir en el aviso recibo relacionados con el suministro.

Fecha, hora y lugar de impresión: 28 FEB 2023 09:30:04 hrs. Av. Benito Juárez 412 Pto. Centro Ruiz - Ruiz - Nayari - México-63600



63620 22-09-19 XAXX-010101 010 CFE
01 483220900402 230301 000000174 7



\$174

(CIENTO SETENTA Y CUATRO PESOS M.N.)

18DX11D010030171

Repartir

-1-

CONSUMO HISTÓRICO

del 13 OCT 22 al 14 DIC 22 61 \$387.00 \$387.00
 del 20 SEP 22 al 13 OCT 22 34 \$3,245.00 \$3,245.00

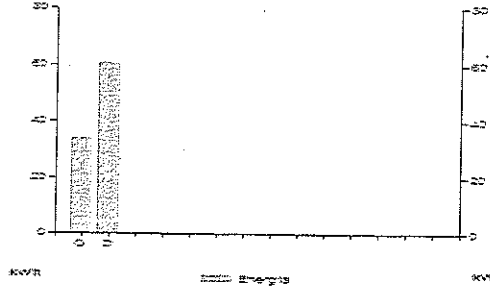

Aplicar sencillas medidas en casa, te conviene. Aquí te decimos como disminuir tu consumo de energía eléctrica de forma sencilla.

- ⚡ Desenchufa los televisores que nadie esté utilizando; recuerda que hay equipos que consumen energía eléctrica sin estar encendidos.
- ⚙️ Configura tu computadora con la función de ahorro de energía eléctrica.
- 💡 Si necesitas iluminación exterior en tu casa durante la noche, instala lámparas ahorradoras y controla su funcionamiento mediante sensores de presencia.

Pensando en ti y en el bienestar de tu familia, nuestro compromiso es seguir

¡Conectados Contigo!

Fecha: Focales del Receptor Cadena Original Este documento es una representación impresa de un CFDI PPD

RFC: RFC Razón Social: Régimen Fiscal: General de Ley Personas Morales. Uso CFDI: Gastos en general. CP: 00000 Serie: YH Folio: 000013050845 Folio Fiscal: UIUD N. Certificado del SAT: No. certificado del CSD: Fecha y Hora de certificación: Unidad de medida: No Aplica

[1].QUID[000]



Instancias y recursos a disposición de los usuarios para atender quejas:

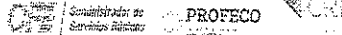

¡AVISO IMPORTANTE!

Corte a partir del 02 MAR 23.
 Su consumo de energía eléctrica está dentro del rango con el menor costo para tarifa 02.
 Le invitamos a que se registre en nuestro portal y disfrute de la comodidad de nuestros servicios en línea.

Conoce los servicios de los diferentes suministradores: <http://usuario.calificada.cre.gob.mx/Usuario/Calificada/ListadoSuministrador>

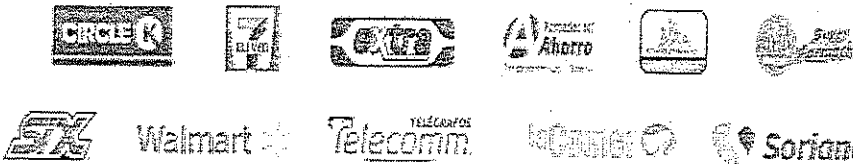

Bancomer, Banorte, Banseñ, Inbursa, Santander, Banamex, Banjercito, Scotiabank, Hsbc, Citibanca, Admra, Múrcia, Banco del Bajío, Banco Azteca, Soriana, Coppe!



SOLICITUD DE RECURSOS



FECHA:	febrero 23, 2023	NOMBRE:	COMISION FEDERAL DE ELECTRICIDAD
CANTIDAD:	\$7,841.00	C/LETRA	(SIETE MIL OCHOCIENTOS CUARENTA Y UN PESOS 00/100 M. N.)
CONCEPTO:	PAGO POR SERVICIO DE ENERGIA ELECTRICA DE LAS INSTALACIONES DEL INSTITUTO, CORRESPONDIENTE AL PERIODO DEL 20 DE ENERO AL 17 DE FEBRERO DEL 2023.		

SOLICITANTE	JEFE DE DEPTO. DE PLANEACIÓN
	Vo.Bo
LIC. ARMANDO-MANUEL FLORES ALVARADO	DRA. MELISSA MALDONADO GUERRERO
NOMBRE Y FIRMA	NOMBRE Y FIRMA

LLENADO EXCLUSIVO DE:

PROGRAMACION Y PRESUPUESTOS:							
PPS	AI	O	AP	U.R.	PARTIDA	CONCEPTO	IMPORTE

RECURSOS FINANCIEROS:				
CUENTA	CONCEPTO	PARCIAL	DEBE	HABER

REGISTRO PRESUPUESTAL	APLICACIÓN CONTABLE Vo. Bo.	VALIDA DEPTO. ADMÓN. Y FINANZAS
C.P. CESAR IVAN PATIÑO ROBLES	LIC. YOLANDA CARRILLO AVALOS	LIC. SUSANA GABRIELA DOMINGUEZ CASTRO



Comisión Federal de Electricidad

CFE Administrador de Servicios Básicos
Río Ródano No. 14, colonia Cuauhtémoc,
Alcaldía Cuauhtémoc, Código Postal 06500,
Ciudad de México, RFC: CSS160530CP7

INST NAY DE EDUC PARA ADULTOS

PADRE MEJIA 68 CP 63000
MORELOS
CENTRO (AG. TEPIC)
TEPIC, NAY.
C.P. 63000

TOTAL A PAGAR:

\$7,841

(SIETE MIL OCHOCIENTOS CUARENTA Y UN PESOS M.N.)

NO. DE SERVICIO : 487130410274

PERIODO FACTURADO: 20 ENE 23 - 17 FEB 23

RMU : 63177 13-04-01 INE-000506 048 CFE

TARIFA: GDMTO NO. MEDIDOR: ND175Y MULTIPLICADOR: 80 FECHA LÍMITE DE PAGO: 06 MAR 23

CARGA CONECTADA KW: 67 DEMANDA CONTRATADA KW: 67 CORTE A PARTIR: 07 MAR 23

Unidad	Medidor	Consumo (kWh)	Consumo (kWh)	Diferencia	Total
KWh	ND175Y	933	911	28	2,240
KW	ND175Y	0.43	0	0.43	35
KVArh	ND175Y	370	355	15	1,200

Unidad	Medidor	Consumo (kWh)	Energía (kWh)	Pagos (kWh)
--------	---------	---------------	---------------	-------------

Unidad	Medidor	Demanda (kW)	Pagos (kW)	Pagos (kW)
--------	---------	--------------	------------	------------

Categoría	Categoría de Tarifas				Categoría de Pagos	
	Suministro	Distribución	Transmisión	CENACE	Energía	Capacidad
Suministro	334.32	0.00	0.00	0.00	334.32	334.32
Distribución	0.00	1,117.25	0.00	0.00	1,117.25	6,207.50
Transmisión	0.00	0.00	393.79	393.79	393.79	130.84
CENACE	0.00	0.00	14.11	14.11	14.11	86.74
Energía	0.00	0.00	2,641.60	2,641.60	2,641.60	6,759.40
Capacidad	0.00	2,026.86	0.00	2,026.86	2,026.86	1,081.50
SCnMEM(%)	0.00	0.00	13.89	13.89	13.89	7,840.90
Total	334.32	3,144.11	3,063.39	6,541.82		5,790.27
						5,790.00
						57,841.17

(1) SCnMEM: Costos relacionados con los servicios del Mercado. (2) DAP: Diferencial al Alumbrado Público. (3) Cargas o castigos: Diferentes conceptos que se pueden incluir en el aviso recibo relacionados con el suministro.
Fecha, hora y lugar de impresión: FEB 2023 14:39:13 hrs. Av. Independencia 54 Centro Tepic, Tepic, Nayarit, México 63000
El Gobierno Federal, trabaja contra la corrupción, con tu apoyo fortalecemos la lucha. Secretaría de la Función Pública quejas y consultas al Teléfono:

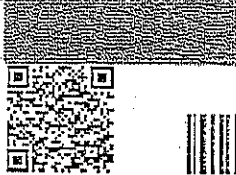

63177 13-04-01 INE-000506 048 CFE
01 487130410274 230306 000007841 9



74DX12A010030430

Repartir



\$7,841

(SIETE MIL OCHOCIENTOS CUARENTA Y UN PESOS M.N.)

CONSUMO HISTÓRICO

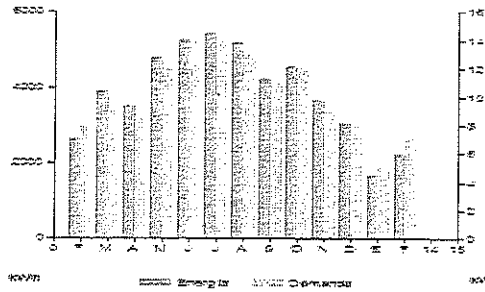

Mes	Días	Consumo en kWh	Consumo en m³	Temperatura	Consumo en m³
FEB 22	8	2,640	89.98	11	2.7792
MAR 22	9	3,920	92.58	14	2.5559
ABR 22	9	3,520	92.55	14	2.6023
MAY 22	12	4,800	95.33	18	2.6005
JUN 22	14	5,280	93.52	22	2.5795
JUL 22	14	5,440	92.94	22	2.5915
AGO 22	13	5,200	92.35	19	2.6589
SEP 22	11	4,240	93.56	17	2.6638
OCT 22	12	4,560	94.87	19	2.6175
NOV 22	9	3,680	93.80	15	2.7433
DIC 22	6	3,040	91.28	12	2.6829
ENE 23	5	1,680	90.29	7	2.9707
FEB 23	7	2,240	88.15	10	3.0176

Datos Fiscales del Receptor Cadena Original Este documento es una representación impresa de un CFDI PPD

RFC: INE000806574 Razón Social: INSTITUTO NAYARITA DE EDUCACION PARA LOS ADULTOS Régimen Fiscal: Personas Morales con Fines no Lucrativos, Uso CFDI: Gastos en general, CP: 63000 Serie: XI Folio: 000032302183 Folio Fiscal: N. Certificado del SAT: No. certificado del CSD: Fecha y Hora de certificación: Unidad de medida: No Aplica

[1.0]LUUID



Instancias y recursos a disposición de los usuarios para atender quejas:

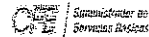

¡AVISO IMPORTANTE!

- Corte a partir de 07 MAR 23.
- Servicio a Clientes Teléfono 071.

Conoce los servicios de los diferentes suministradores: <http://usuarios.calificado.cre.gob.mx/Usuario/Calificado/ListaSuministrador>



Bancomer, Banorte, Bansef, Inbursa, Santander, Banamex, Banzorra, Scotiabank, HSBC, CIBanco, M.ena, Multiva, Banco del Bajío, Banco Azteca, Soriana, Coppel



SOLICITUD DE RECURSOS

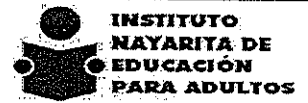

FECHA: febrero 17, 2023 NOMBRE: COMISION FEDERAL DE ELECTRICIDAD

CANTIDAD: \$766.00 C/LETRA (SETECIENTOS SESENTA Y SEIS PESOS 00/100 M. N.)

CONCEPTO: PAGO POR SERVICIO DE ENERGIA ELECTRICA EN LAS INSTALACIONES QUE OCUPA LA COORDINACION DE ZONA 03 (DOMICILIO: CALLE SANTANDER No. 18 ENTRE AV. ESPAÑA Y DE LA CULTURA FRACC. CIUDAD DEL VALLE), CORRESPONDIENTE AL PERIODO DEL 15 DE DICIEMBRE DEL 2022 AL 14 FEBRERO DEL 2023. MEDIDOR A543NN

SOLICITANTE

JEFE DE DEPTO. DE PLANEACIÓN

Vo.Bo

LIC. ARMANDO MANUEL FLORES ALVARADO

DRA. MELISSA MALDONADO GUERRERO

NOMBRE Y FIRMA

NOMBRE Y FIRMA

LLENADO EXCLUSIVO DE:

PROGRAMACION Y PRESUPUESTOS:

PPS	AI	O	AP	U.R.	PARTIDA	CONCEPTO	IMPORTE

RECURSOS FINANCIEROS:

CUENTA	CONCEPTO	PARCIAL	DEBE	HABER

REGISTRO PRESUPUESTAL

APLICACION CONTABLE Vo. Bo.

VALIDA DEPTO. ADMON. Y FINANZAS

C.P CESAR IVAN PATIÑO ROBLES

LIC. YOLANDA CARRILLO AVALOS

LIC. SUSANA GABRIELA DOMINGUEZ CASTRO

INST NAY EDUC PARA ADULTOS

CALLE SANTANDER 18 INTA
AV. ESPAÑA Y AV. DE LA CULT.
CIUDAD DEL VALLE C.P. 63157
TEPIIC, NAY.

NO. DE SERVICIO : 487190307863

RMU : 63157-19-03-29 INE0-00506-002 CFE

**CORTE A PARTIR:
05-MAR-23**

LÍMITE DE PAGO: 04-MAR-23

TARIFA: PDEVO- MEDIDOR: A543NN MULTIPLICADOR:

PERIODO FACTURADO: 15-DIC-22 - 14-FEB-23

TOTAL A PAGAR:

\$766

(SETECIENTOS SESENTA Y SEIS PESOS M.N.)

Obtén tu aviso recibo más fácil y rápido



Actualiza tus datos mediante el QR y
obtendrás este y otros beneficios



¡Escanee el código y listo!

Concepto	Lección actual	Lección anterior	Total periodo	Precio (MxN)	Subtotal (MxN)
Energía (kWh)	05652	05515	137		

Este gráfico refleja tu nivel de consumo. A menor uso, mayor apoyo.

Costos de la energía en el Mercado Eléctrico Mayorista					Desglose del importe a pagar	
Concepto	\$	MWh	\$/MWh	Importe (MxN)	Concepto	Importe (MxN)
Suministro	72.60	0.00	0.00	72.60	Cargo Fijo ³	72.60
Distribución	0.00	0.00	189.83	189.83	Energía	588.12
Transmisión	0.00	0.00	24.09	24.09	Subtotal	660.72
CENACE	0.00	0.00	0.85	0.85	IVA 16%	105.72
Energía	0.00	0.00	230.43	230.43	Fac. del Periodo	766.44
Capacidad	0.00	0.00	142.07	142.07	Adeudo Anterior	1,598.31
SCNMEM(1)	0.00	0.00	0.85	0.85	Su Pago	1,598.00-
Total	72.60	0.00	588.12	660.72	Total	\$766.75

(1) SCNMEM: Costos relacionados con los servicios del Mercado; (2) DAP: Derivado Aluminado Público; (3) Cargo o créditos: Diversos conceptos que se pueden incluir en el aviso recibo relacionados con el suministro.
Fecha, hora y lugar de impresión: 17-FEB-2023-14:28:41-hrs. Av. Independencia 54-Centro-Tepic -Tepic, Nayarit-México 63000



\$766

(SETECIENTOS SESENTA Y SEIS PESOS M.N.)

CONSUMO HISTÓRICO

Periodo	kWh	Importe	Pagos	Penalizaciones
del 14 OCT 22 al 15 DIC 22	300	\$1,598.00	\$1,598.00	
del 16 AGO 22 al 14 OCT 22	479	\$2,484.00	\$2,484.00	
del 15 JUN 22 al 16 AGO 22	393	\$2,047.00	\$2,047.00	
del 13 ABR 22 al 15 JUN 22	342	\$1,795.00	\$1,795.00	
del 14 FEB 22 al 13 ABR 22	168	\$895.00	\$895.00	
del 15 DIC 21 al 14 FEB 22	102	\$571.00	\$571.00	
del 15 OCT 21 al 15 DIC 21	376	\$1,876.00	\$1,876.00	
del 17 AGO 21 al 15 OCT 21	275	\$1,401.00	\$1,401.00	
del 16 JUN 21 al 17 AGO 21	336	\$1,708.00	\$1,708.00	
del 15 ABR 21 al 16 JUN 21	384	\$1,905.00	\$1,905.00	
del 12 FEB 21 al 15 ABR 21	102	\$586.00	\$586.00	

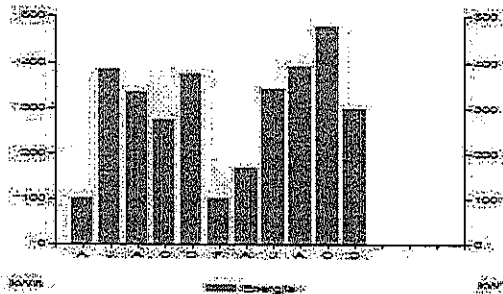

Aplicar sencillas medidas en casa, te conviene. Aquí te decimos cómo disminuir tu consumo de energía eléctrica de forma sencilla:

- Desenchufa los televisores que nadie esté utilizando; recuerda que hay equipos que consumen energía eléctrica sin estar encendidos.
- Configura tu computadora con la función de ahorro de energía eléctrica.
- Si necesitas iluminación exterior en tu casa durante la noche, instala lámparas ahorradoras y controla su funcionamiento mediante sensores de presencia.

Pensando en ti y en el bienestar de tu familia, nuestro compromiso es seguir:

¡Conectados Contigo!

Datos Fiscales del Receptor Cadena Original Este documento es una representación impresa de un CFDI PPD

RFC: INE00566574 Razón Social: INSTITUTO NAVARITA DE EDUCACION PARA ADULTOS Régimen Fiscal: Personas Morales con Fines no Lucrativos. Uso CFDI: Gastos en general. CP: 63000 Serie: XI Folio: 000032303759 Folio Fiscal: N. Certificado del SAT: No. certificado del CSD: Fecha y Hora de certificación: Unidad de medida: No Aplica

||.o||U||D||



Instancias y recursos a disposición de los usuarios para atender quejas:



¡AVISO IMPORTANTE!

Corte a partir del 05 MAR 23.

Su consumo de energía eléctrica está dentro del rango con bajo costo para tarifa 02

Le invitamos a que se registre en nuestro portal y disfrute de la comodidad de nuestros servicios en línea.

Conoce los servicios de los diferentes suministradores: <http://usuariocalificado.cre.gov.mx/UsuarioCalificado/ListaSuministrador>



Bancomer, Banorte, Bansefi, Inbursa, Santander, Banamex, Banjerché, Scotiabank, Hbsb, CIBanco, Atzma, Múnyz, Banco del Golfo, Banco Azteca, Soriana, Coppol



NAYARIT

SOLICITUD DE RECURSOS



**INSTITUTO
NAYARITA DE
EDUCACIÓN
PARA ADULTOS**

FECHA: febrero 17, 2023 NOMBRE: COMISION FEDERAL DE ELECTRICIDAD

CANTIDAD: \$647.00 C/LETRA (SEISCIENTOS CUARENTA Y SIETE PESOS 00/100 M. N.)

CONCEPTO: PAGO POR SERVICIO DE ENERGIA ELECTRICA EN LAS INSTALACIONES QUE OCUPA LA COORDINACION DE ZONA 03 (DOMICILIO: CALLE SANTANDER No. 18 ENTRE AV. ESPAÑA Y DE LA CULTURA FRACC. CIUDAD DEL VALLE), CORRESPONDIENTE AL PERIODO DEL 15 DE DICIEMBRE DEL 2022 AL 14 DE FEBRERO DEL 2023 NO. DE MEDIDOR: M495UD.

SOLICITANTE  LIC. ARMANDO MANUEL FLORES ALVARADO NOMBRE Y FIRMA	JEFE DE DEPTO. DE PLANEACIÓN Vo.Bo DRA. MELSSA MALDONADO GUERRERO NOMBRE Y FIRMA
--	--

LLENADO EXCLUSIVO DE:

PROGRAMACION Y PRESUPUESTOS:

PPS	AI	O	AP	U.R.	PARTIDA	CONCEPTO	IMPORTE

RECURSOS FINANCIEROS:

CUENTA	CONCEPTO	PARCIAL	DEBE	HABER

REGISTRO PRESUPUESTAL	APLICACION CONTABLE Vo. Bo	VALIDA DEPTO. ADMON. Y FINANZAS
C.P. CESAR IVAN PATIÑO ROBLES	L.C. YOLANDA CARRILLO AVALOS	LIC. SUSANA GABRIELA DOMINGUEZ CASTRO



Comisión Federal de Electricidad®

CFE Suministrador de Servicios Básicos
Río Ródano No. 14, colonia Cuauhtémoc,
Alcaldía Cuauhtémoc, Código Postal 06500,
Ciudad de México, RFC: CSS160330CF7

INST NAY EDUC PARA ADULTOS

CALLE SANTANDER 18
AV. ESPAÑA Y AV. DE LA CULET
CIUDAD DEL VALLE, C.P. 63157
TEPIC, NAY.

TOTAL A PAGAR:

\$647

(SEISCIENTOS CUARENTA Y SIETE PESOS M.N.)

Obtén tu aviso recibo más fácil y rápido

NO. DE SERVICIO : 487190307871

RMU : 63157-19-03-28 INE0-00506-004 CFE

CORTE A PARTIR:
05 MAR 23

LÍMITE DE PAGO: 04 MAR 23

TARIFA: PDERO. **MEDIDOR:** M495UDMULTIPLICADOR

PERIODO FACTURADO: 15 DIC 22 - 14 FEB 23

Actualiza tus datos mediante el QR y obtendrás este y otros beneficios



¡Escanea el código y listo!

Concepto	Lectura actual <small>Medida • Consumo •</small>	Lectura anterior <small>Medida • Consumo •</small>	Total pagando	Precio (MX\$)	Subtotal (MX\$)
Energía (kWh)	04878	04565	113		



Costos de la energía en el Mercado Eléctrico Mayorista				Desglose del importe a pagar	
Concepto	\$	\$/kWh	\$/kWh	Concepto	Importe (MX\$)
Suministro	72.60	0.00	0.00	Cargo Fijo ²	72.60
Distribución	0.00	0.00	156.57	Energía	485.10
Transmisión	0.00	0.00	19.87	Subtotal	557.70
CENACE	0.00	0.00	0.71	IVA 16%	89.23
Energía	0.00	0.00	190.07	Fac. del Período	646.93
Capacidad	0.00	0.00	117.18	Adeudo Anterior	1,025.10
SO-MEM ⁽¹⁾	0.00	0.00	0.70	Su Pago	1,025.00-
Total	72.60	0.00	485.10	Total	\$647.03

(1) SO-MEM: Costos relacionados con los servicios del Mercado. (2) DAP: Derecho al Alumbrado Público. (3) Cargos o créditos: Diversos conceptos que se pueden incluir en el costo recibo relacionados con el suministro.

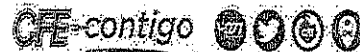

\$647

(SEISCIENTOS CUARENTA Y SIETE PESOS M.N.)

20DX12A012033770

Repartir

-1-



SOLICITUD DE RECURSOS



FECHA:	febrero 14, 2023	NOMBRE:	COMISION FEDERAL DE ELECTRICIDAD
CANTIDAD:	\$169.00	C/LETRA	(CIENTO SESENTA Y NUEVE PESOS 00/100 M. N.)

CONCEPTO: PAGO POR SERVICIO DE ENERGIA ELECTRICA EN LAS INSTALACIONES DE LA PLAZA COMUNITARIA DE FRANCISCO I MADERO (CALLE MORELOS #52, ENTRE JUAREZ E HIDALGO FRANCISCO I MADERO) CORRESPONDIENTE AL PERIODO DEL 09 DE DICIEMBRE DEL 2022 AL 08 DE FEBRERO DEL 2023, DE LA COORDINACION DE ZONA 03 CON SEDE EN TEPIC.

SOLICITANTE	Vo.Bo
	JEFE DE DEPTO. DE PLANEACIÓN
LIC. ARMANDO MANUEL FLORES ALVARADO	DRA. MELISSA MALDONADO GUERRERO
NOMBRE Y FIRMA	NOMBRE Y FIRMA

LLENADO EXCLUSIVO DE:

PROGRAMACION Y PRESUPUESTOS:

PPS	AI	O	AP	U.R.	PARTIDA	CONCEPTO	IMPORTE

RECURSOS FINANCIEROS:

CUENTA	CONCEPTO	PARCIAL	DEBE	HABER

REGISTRO PRESUPUESTAL	APLICACION CONTABLE Vo. Bo.	VALIDA DEPTO. ADMON. Y FINANZAS
C.P. CESAR IVAN PATIÑO ROBLES	L.C. YOLANDA CARRILLO AVALOS	LIC. SUSANA GABRIELA DOMINGUEZ CASTRO

INST NAY DE EDU PARA ADULTOS

MORELOS 52
JUAREZ E HIDALGO
FCO. J. MADERO, C.P. 63500
FRANCISCO J MADERO, NAY.

TOTAL A PAGAR:

\$169

(CIENTO SESENTA Y NUEVE PESOS M.N.)

Obtén tu aviso recibo más fácil y rápido

NO. DE SERVICIO : 487220804395

RMU : 63500 22-08-23 INE0-005065 005 CFE

CORTE A PARTIR:
27 FEB 23

LÍMITE DE PAGO: 26 FEB 23

TARIFA: PDBNO- MEDIDOR: TD237Y MULTIPLICADOR:

PERIODO FACTURADO: 09 DIC 22 - 08 FEB 23

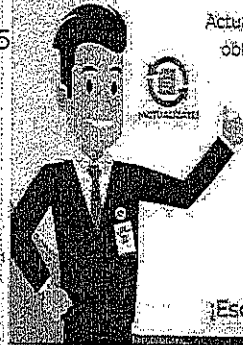

Actualiza tus datos mediante el QR y obtendrás éste y otros beneficios



Escanea el código y listo!

Concepto	Leitura actual Medidor • Estación	Leitura anterior Medidor • Estación	Total periodo	Precio (MXN)	Subtotal (MXN)
Energía (kWh)	00019	00018	1		

Este gráfico refleja tu nivel de consumo. A menor uso, mayor apoyo.

Costos de la energía en el Mercado Eléctrico Mayorista					Desglose del importe a pagar	
Concepto	\$	\$/kWh	\$/kWh	Importe (MXN)	Concepto	Importe (MXN)
Suministro	72.60	0.00	0.00	72.60	Cargo Fijo ³	72.60
Distribución	0.00	0.00	1.39	1.39	Energía	4.31
Transmisión	0.00	0.00	0.18	0.18	(1) Reconexión ²	68.97
CENACE	0.00	0.00	0.01	0.01	Subtotal	145.88
Energía	0.00	0.00	1.68	1.68	IVA 16%	23.34
Capacidad	0.00	0.00	1.04	1.04	Fac. del Periodo	169.22
SCnMEM ⁽¹⁾	0.00	0.00	0.01	0.01	Adeudo Anterior	149.11
Total	72.60	0.00	4.34	76.91	Su Pago	149.00
					Total	\$169.33

(1) SCnMEM: Costos relacionados con los servicios del Mercado; (2) DAP: Derivado al Alumbrado Público; (3) Cargos o créditos: Diversos conceptos que se pueden incluir en el aviso recibo relacionados con el suministro.

Fecha, hora y lugar de impresión: 14-FEB-2023 09:32:04-hrs. Av. Independencia 54-Centro Tepejo Tepejo, Nayarit-México-63500



63500 22-08-23 INE0-005065 005 CFE

01 487220804395 230226 000000169 8



\$169

(CIENTO SESENTA Y NUEVE PESOS M.N.)

12DX12A048043080

Repartir

-1-

CONSUMO HISTÓRICO

Periodo	kWh	Importe	Pagos	Pendientes
del 10 OCT 22 al 09 DIC 22	14	\$149.00	\$149.00	
del 25 AGO 22 al 10 OCT 22	4	\$1,162.00	\$1,162.00	

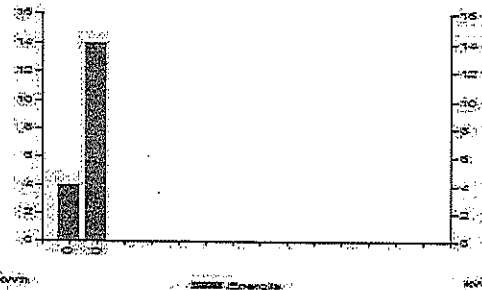

Aplicar sencillas medidas en casa, te conviene. Aquí te decimos cómo disminuir tu consumo de energía eléctrica de forma sencilla.

- Desenchufa los televisores que nadie este utilizando; recuerda que hay equipos que consumen energía eléctrica sin estar encendidos.
- Configura tu computadora con la función de ahorro de energía eléctrica.
- Si necesitas iluminación exterior en tu casa durante la noche, instala lámparas ahorradoras y controla su funcionamiento mediante sensores de presencia.

Pensando en ti y en el bienestar de tu familia, nuestro compromiso es seguir

¡Conectados Contigo!

Datos Fiscales del Receptor Cadena Original Este documento es una representación impresa de un CFDI PPD

RFC: INE00506574 Razón Social: Régimen Fiscal: General de Ley Personas Morales, Uso CFDI: Gastos en general, CP: 0000 Serie: XI Folio: 000032305376 Folio Fiscal: N, Certificado del SAT: No, certificado del CSD: Fecha y Hora de certificación: Unidad de medida: No Aplica

[N.º]UID[]



Instancias y recursos, a disposición de los usuarios para atender quejas:



¡AVISO IMPORTANTE!

Corte a partir del 27 FEB 23.

Su consumo de energía eléctrica está dentro del rango con el menor costo para tarifa 02.

Le invitamos a que se registre en nuestro portal y disfrute de la comodidad de nuestros servicios en línea.

Conoce los servicios de los diferentes suministradores: <http://usuariocalificado.cre.gov.mx/UsuarioCalificado/ListaSuministrador>



Bancomer, Banzora, Banzel, Inbursa, Santander, Banamex, Banorte, Banorte, Scotiabank, HSBC, Citibanco, ANIMA, Multix, Banco del Eje, Banco Azteca, Soriana, Copal



SOLICITUD DE RECURSOS

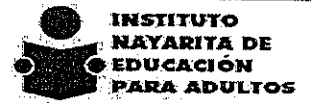

FECHA:	febrero 14, 2023	NOMBRE:	COMISION FEDERAL DE ELECTRICIDAD
CANTIDAD:	\$1,453.00	C/LETRA	(MIL CUATROCIENTOS CINCUENTA Y TRES PESOS 00/100 M. N.)

CONCEPTO: PAGO POR SERVICIO DE ENERGIA ELECTRICA EN LAS INSTALACIONES DE LA COORDINACION DE ZONA 05 CON SEDE EN IXTLAN DEL RIO CORRESPONDIENTE AL PERIODO 08 DE DICIEMBRE DEL 2022 AL 07 DE FEBRERO DEL 2023.

SOLICITANTE

Vo.Bo

JEFE DE DEPTO. DE PLANEACIÓN

LIC. ARMANDO MANUEL FLORES ALVARADO

DRA. MELISSA MALDONADO GUERRERO

NOMBRE Y FIRMA

NOMBRE Y FIRMA

LLENADO EXCLUSIVO DE:

PROGRAMACION Y PRESUPUESTOS:

PPS	AI	O	AP	U.R.	PARTIDA	CONCEPTO	IMPORTE

RECURSOS FINANCIEROS:

CUENTA	CONCEPTO	PARCIAL	DEBE	HABER

REGISTRO PRESUPUESTAL	APLICACIÓN CONTABLE Vo. Bo	VALIDA DEPTO. ADMON. Y FINANZAS
C.P. CESAR IVAN PATIÑO ROBLES	L.C. YOLANDA CARRILLO AVALOS	LIC. SUSANA GABRIELA DOMINGUEZ CASTRO



Comisión Federal de Electricidad®

CFE Suministrador de Servicios Básicos
Río Ródano No. 14, colonia Cuauhtémoc,
Alcaldía Cuauhtémoc, Código Postal 06600,
Ciudad de México, R.F.C. CSS160330CP7

INST NAYARITA DE EDUC PARA ADU

5 DE MAYO 46 NTE CP. 63940
HIDALGO Y ZARAGOZA
IXTLAN (CENTRO), C.P. 63940
IXTLAN, NAY.

TOTAL A PAGAR:

\$1,453

(UN MIL CUATROCIENTOS CINCUENTA Y TRES PESOS M.N.)

Obtén tu aviso recibo más fácil y rápido

NO. DE SERVICIO : 488140500774

RMU : 63940-14-05-23 INEO-00506 002 CFE

CORTE A PARTIR:
26 FEB 23

LÍMITE DE PAGO: 25 FEB 23

TARIFA: PDENO. MEDIDOR: 809J7P. MULTIPLICADOR:

PERIODO FACTURADO: 08 DIC 22 - 07 FEB 23



Actualiza tus datos mediante el QR y
obtendrás este y otros beneficios



¡Escanea el código y listo!

Concepto	lectura actual	lectura anterior	Total periodo	Precio (M.N.)	Subtotal (M.N.)
	Metro	Metro			
Energía (kWh)	25384	25109	275		

Este gráfico refleja tu nivel de consumo. A menor uso, mayor apoyo.

Costos de la energía en el Mercado Eléctrico Nayarita				Desglose del importe a pagar	
concepto	\$/kWh	\$/kWh	Importe (M.N.)	Concepto	Importe (M.N.)
Suministro	72.60	0.00	72.60	Cargo Fijo ²	72.60
Distribución	0.00	0.00	381.04	Energía	1,180.56
Transmisión	0.00	0.00	48.35	Subtotal	1,253.16
CENACE	0.00	0.00	1.73	IVA 16%	200.51
Energía	0.00	0.00	462.55	Fac. del Periodo	1,453.67
Capacidad	0.00	0.00	285.18	Adeudo Anterior	2,130.28
SCnMEM ⁽¹⁾	0.00	0.00	1.71	Su Pago	2,130.00
Total	72.60	0.00	1,180.56	Total	\$1,453.95

(1) SCnMEM: Costos relacionados con los servicios del Mercado. (2) DAP: Derechos al Alumbrado Público. (3) Cargos o créditos: Diversos conceptos que se pueden incluir en el aviso recibo relacionados con el suministro.

Fecha, hora y lugar de impresión: 14 FEB 2023 09:20:22 hrs. Venustiano-Cerranza 60-Sur Centro Ixtlan-del-Río- Ixtlan-del-Río- Nayarit -Mexico-03940

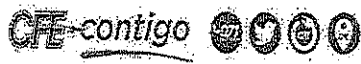

63940 14-05-23 INEO-00506 002 CFE
01 488140500774 230225 000001453 3



\$1,453

(UN MIL CUATROCIENTOS CINCUENTA Y TRES PESOS M.N.)

CONSUMO HISTÓRICO

Periodo	kWh	Importe	Pagos	Perjuicios
del 07 OCT 22 al 08 DIC 22	405	\$2,130.00	\$2,130.00	
del 09 AGO 22 al 07 OCT 22	414	\$2,166.00	\$2,166.00	
del 08 JUN 22 al 09 AGO 22	432	\$2,243.00	\$2,243.00	
del 06 ABR 22 al 08 JUN 22	415	\$2,161.00	\$2,161.00	
del 04 FEB 22 al 06 ABR 22	312	\$1,596.00	\$1,596.00	
del 08 DIC 21 al 04 FEB 22	237	\$1,224.00	\$1,224.00	
del 08 OCT 21 al 08 DIC 21	325	\$1,639.00	\$1,639.00	
del 10 AGO 21 al 08 OCT 21	14	\$189.00	\$189.00	
del 09 JUN 21 al 10 AGO 21	686	\$3,437.00	\$3,437.00	
del 08 ABR 21 al 09 JUN 21	310	\$1,563.00	\$1,563.00	
del 05 FEB 21 al 08 ABR 21	207	\$1,060.00	\$1,060.00	

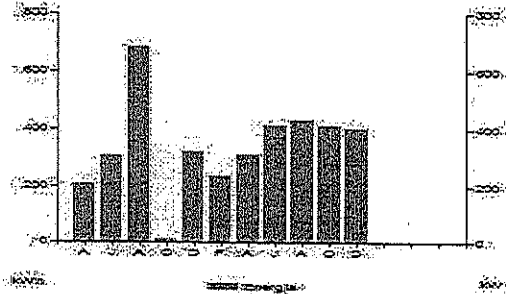

Aplicar sencillas medidas en casa, te conviene. Aquí te decimos cómo disminuir tu consumo de energía eléctrica de forma sencilla.

- Desenchufa los televisores que nadie este utilizando; recuerda que hay equipos que consumen energía eléctrica sin estar encendidos.
- Configura tu computadora con la función de ahorro de energía eléctrica.
- Si necesitas iluminación exterior en tu casa durante la noche, instala lámparas ahorradoras y controla su funcionamiento mediante sensores de presencia.

Pensando en ti y en el bienestar de tu familia, nuestro compromiso es seguir

¡Conectados Contigo!

Datos Fiscales del Receptor Cadena Original Este documento es una representación impresa de un CFDI PPD

RFC: INE000508574 Razón Social: Régimen Fiscal: General de Ley Personas Morales, Uso CFDI: Gastos en general, CP: 00000 Serie: XI Folio: 000032292214 Folio Fiscal: N, Certificado del SAT: No, certificado del CSD: Fecha y Hora de certificación: Unidad de medida: No Aplica

[1.0]UUI[00]



Instancias y recursos a disposición de los usuarios para atender quejas:



¡AVISO IMPORTANTE!

Corte a partir del 26 FEB 23.
Su consumo de energía eléctrica está dentro del rango excedente.
Le invitamos a que se registre en nuestro portal y disfrute de la comodidad de nuestros servicios en línea.

Conoce los servicios de los diferentes suministradores: <http://usuariocalificado.cre.gov.mx/UsuarioCalificado/ListadoSuministrador>



Bancomer, Banorte, Banysf, Intercrédito, Santander, Banamix, Banjercito, Scotiabank, Hiba, Citibanco, Ahimsa, Multiva, Banco del Bajío, Banco Azteca, Soriana, Copal



SOLICITUD DE RECURSOS



FECHA:	febrero 14, 2023	NOMBRE:	COMISION FEDERAL DE ELECTRICIDAD
CANTIDAD:	\$478.00	C/LETRA	(CUATROCIENTOS SETENTA Y OCHO PESOS 00/100 M. N.)

CONCEPTO: PAGO POR SERVICIO DE ENERGIA ELECTRICA EN LAS INSTALACIONES DE LA PLAZA COMUNITARIA DE SAN BLAS (CALLE JOSE MARIA MERCADO #125 COL. CENTRO) CORRESPONDIENTE AL PERIODO DEL 08 DE DICIEMBRE DEL 2022 AL 07 DE FEBRERO DEL 2023, DE LA COORDINACION DE ZONA 02 CON SEDE EN SANTIAGO IXC.

SOLICITANTE	Vo.Bo
	JEFE DE DEPTO. DE PLANEACIÓN
LIC. ARMANDO MANUEL FLORES ALVARADO	DRA. MELISSA MALDONADO GUERRERO
NOMBRE Y FIRMA	NOMBRE Y FIRMA

LLENADO EXCLUSIVO DE:

PROGRAMACION Y PRESUPUESTOS:

PPS	AI	O	AP	U-R	PARTIDA	CONCEPTO	IMPORTE

RECURSOS FINANCIEROS:

CUENTA	CONCEPTO	PARCIAL	DEBE	HABER

REGISTRO PRESUPUESTAL	APLICACIÓN CONTABLE Vo. Bo.	VALIDA DEPTO. ADMON. Y FINANZAS
C.P. CESAR IVAN PATIÑO ROBLES	L.C. YOLANDA CARRILLO AVALOS	LIC. SUSANA GABRIELA DOMINGUEZ CASTRO

INST NAY ED ADULTOS

JOSE MARIA MERCADO 125
BRAVO Y G FARIAS
SAN BLAS (CENTRO), C.P. 63740
SAN BLAS, NAY.

NO. DE SERVICIO : 482220300417

RMU : 63740 22-03-16 INED-00506 017 CFE

CORTE A PARTIR:
26 FEB 23

LÍMITE DE PAGO: 25 FEB 23

TARIFA: PDERIO. MEDIDOR: RY672F MULTIPLICADOR:

PERIODO FACTURADO: 08 DIC 22 - 07 FEB 23

TOTAL A PAGAR:

\$478

(CUATROCIENTOS SETENTA Y OCHO PESOS M.N.)

Obtén tu aviso recibo más fácil y rápido



Actualiza tus datos mediante el QR y obtendrás este y otros beneficios



¡Escanea el código y listo!

Concepto	Lección actual Medida • Escala	Lección anterior Medida • Escala	Total período	Precio (M\$)	Subtotal (M\$)
----------	-----------------------------------	-------------------------------------	------------------	-----------------	-------------------

Energía (kWh) 00136 00057 79



Este gráfico refleja tu nivel de consumo. A menor uso, mayor apoyo.

Subtotal

Concepto	Costos de la energía en el Mercado Eléctrico Integrado			Importe (M\$)	Desglose del importe a pagar	
	\$	\$/kW	\$/kWh		Concepto	Importe (M\$)
Suministro	72.60	0.00	0.00	72.60	Cargo Fijo ⁽¹⁾	72.60
Distribución	0.00	0.00	109.46	109.46	Energía	339.14
Transmisión	0.00	0.00	13.89	13.89	Subtotal	411.74
CENACE	0.00	0.00	0.50	0.50	IVA 16%	65.88
Energía	0.00	0.00	132.88	132.88	Fac. del Período	477.62
Capacidad	0.00	0.00	61.92	61.92	Adscudo Anterior	280.54
SCMEM(1)	0.00	0.00	0.49	0.49	Su Pago	280.00
Total	72.60	0.00	339.14	411.74	Total	\$478.16

(1) SCMEM: Costos relacionados con los servicios del Mercado; (2) DAP: Derivativo Alambrado Público; (3) Cargos o créditos: Diversos conceptos que se pueden incluir en el aviso recibo relacionados con el suministro.

Fecha, hora y lugar de impresión: 14 FEB 2023 09:24:18 hrs. Emiliano Zapata-Sun-1, Centro-San Blas -San Blas, Nayarit-México, 63740



CFE-contigo



63740 22-03-16 INED-00506 017 CFE
01 482220300417 230225 00000478 2



\$478

(CUATROCIENTOS SETENTA Y OCHO PESOS M.N.)

CONSUMO HISTÓRICO

Periodo	KWH	Importe	Pagos	Saldo Paga
del 07 OCT 22 al 06 DIC 22 40		\$280.00	\$280.00	
del 09 AGO 22 al 07 OCT 22 0		\$77.00	\$77.00	
del 08 JUN 22 al 06 AGO 22 2		\$88.00	\$88.00	
del 06 ABR 22 al 05 JUN 22 16		\$157.00	\$157.00	
del 16 MAR 22 al 06 ABR 22 3		\$1,090.00	\$1,090.00	

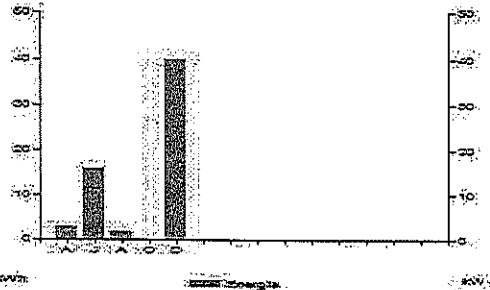

Aplicar sencillas medidas en casa, te conviene. Aquí te decimos cómo disminuir tu consumo de energía eléctrica de forma sencilla:

- 1. Desenchufa los televisores que nadie esté utilizando; recuerda que hay equipos que consumen energía eléctrica sin estar encendidos.
- 2. Configura tu computadora con la función de ahorro de energía eléctrica.
- 3. Si necesitas iluminación exterior en tu casa durante la noche, instala lámparas ahorradoras y controla su funcionamiento mediante sensores de presencia.

Pensando en ti y en el bienestar de tu familia, nuestro compromiso es seguir

¡Conectados Confiado!

Datos Fiscales del Receptor Cadena Original Este documento es una representación impresa de un CFDI PPD

RFC: INE00508574 Razón Social: INSTITUTO NAVARRITA DE EDUCACION PARA ADULTOS Régimen Fiscal: Personas Morales con Fines no Lucrativos, Uso CFDI: Gasto en general, CP: 83000 Serie: XI Folio: 00013043286 Folio Fiscal: N, Certificado del SAT: No, certificado del CSD: Fecha y Hora de certificación: Unidad de medida: No Aplica

11.0JUID000



Instancias y recursos a disposición de los usuarios para atender quejas:



¡AVISO IMPORTANTE!

Corte a partir del 26 FEB 23.
Su consumo de energía eléctrica está dentro del rango con el menor costo para tarifa 02.
Le invitamos a que se registre en nuestro portal y disfrute de la comodidad de nuestros servicios en línea.

Conoce los servicios de los diferentes suministradores: <http://usuario.callejudo.cre.gov.mx/UsuarioCallejudo/ListaSuministrador>



Bancomer, Banorte, Banrural, Intercam, Santander, Banamex, Banregio, Scotiabank, Hbs, Citibanco, Alliant, Multiva, Banco del Bajío, Banco Azteca, Soriana, Coppe



NAYARIT

SOLICITUD DE RECURSOS



**INSTITUTO
NAYARITA DE
EDUCACIÓN
PARA ADULTOS**

FECHA: febrero 13, 2023 NOMBRE: RIZO PAPELERA S.A. DE C.V.

CANTIDAD: \$492.21 C / LETRA (CUATROCIENTOS NOVENTA Y DOS PESOS 21/100 M.N.)

CONCEPTO: PAGO POR SERVICIO DE EXCEDENTE EN COPIAS Y SERVICIO DE ESCANEADO, CORRESPONDIENTE AL MES DE DICIEMBRE DEL 2022. SEGÚN FACTURA:SERIE T FOLIO 6582 FOLIO FISCAL:FF6C54B0-2EF5-40CD-9135-3867C632CIA6

SOLICITANTE	JEFE DE DEPTO. DE PLANEACIÓN
	Vo. Bo.
LIC. ARMANDO MANUEL FLORES ALVARADO	DRA. MELISSA MALDONADO GUERRERO
NOMBRE Y FIRMA	NOMBRE Y FIRMA

ENADO EXCLUSIVO DE:

PROGRAMACION Y PRESUPUESTOS:

PPS	AI	O	AP	U.R.	PARTIDA	CONCEPTO	IMPORTE

RECURSOS FINANCIEROS:

CUENTA	CONCEPTO	PARGIAL	DEBE	HABER

REGISTRO PRESUPUESTAL	APLICACIÓN CONTABLE	AUTORIZA DEPTO. ADMÓN. Y FINANZAS
C.P. CESAR IVAN PATIÑO ROBLES	L.C. YOLANDA CARRILLO AVALOS	LIC. SUSANA GABRIELA DOMINGUEZ CASTRO



MATRIZ
ARGENTINA No. 221 OTE. COL
LOS FRESNOS C.P. 63190
TEPIC, NAYARIT

SUCURSAL
RIO SUCHIATE No. 89 OTE.
COL. LOS FRESNOS C.P.63190
TEPIC, NAYARIT

SUCURSAL
P.SANCHEZ No. 34-A ESQ.
LUIS DONALDO COLOSIO.
COL. NIÑOS HEROES
C.P. 63735

RIZO PAPELERA S.A. DE C.V.
RPA-020610-ET2
601.- General de Ley Personas Morales

FACTURA

T-6582

Folio Fiscal:

FF6C54B0-2EF5-40CD-9135-3867C632C1A6

N° de Serie del Certificado del SAT:

00001000000506884772

N° de Serie del Certificado del Emisor

00001000000505380784

Fecha y hora de emisión:

2023-02-10T11:42:00

Fecha y hora de certificación:

2023-02-10T12:57:05

Lugar de Elaboración:

63190

N° de Cliente: 1,104

N° de Agente: 32

N° de Pedido:

CLIENTE:	INSTITUTO NAYARITA DE EDUCACION PARA ADULTOS	RFC: INE000506574
DIRECCION:	CALLE PADRE MEJIA 68, , TEPIC CENTRO, TEPIC, NAYARIT México, C.P. 63000	
USO DE CFDI:	G03 - Gastos en general	
REGIMEN FISCAL:	603 - Personas Morales con Fines no Lucrativos	

Condiciones de Pago	
Método de pago: Pago por Parcialidades o Diferido (PPD)	Forma de Pago: 99 - Por definir
Moneda: MXN - PESOS	Cuenta:
	Tipo de Comprobante: 1 - Ingreso
	Clave de Confirmación:

CANTIDAD	UNIDAD	PROD/SERV	CLAVE	CONCEPTO	PRE UNIT	DESC	IMP	IMP	IMPORTE
1379	E48 - Servicio	82121700	EXCBN	EXCEDENTE EN COPIAS B/N	\$0.280	\$0.00	02 - Sí objeto de impuesto	002-IVA TASA 16.00% 61.78	\$386.12
764	E48 - Servicio	80161800	EXSCAN	EXCEDENTE EN ESCANER	\$0.050	\$0.00	02 - Sí objeto de impuesto	002-IVA TASA 16.00% 6.11	\$38.20

Importe con letras: CUATROCIENTOS NOVENTA Y DOS PESOS 21/100 M.N.	SUB-TOTAL	424.32	
NOTAS	DESC. 1	\$0.00	
CORRESPONDE A DICIEMBRE.	I.V.A. (16.00%)	\$67.89	
SUCURSAL TEPIC ENVIAR COMPROBANTES DE PAGO A: cobranza_tepic@gruporizo.com CLABE INTERBANCARIA BANCOMER: 01256000159549242 CUENTA: 0159549242	SUCURSAL VALLARTA ENVIAR COMPROBANTES DE PAGO A: cobranza_vallarta@gruporizo.com CLABE INTERBANCARIA HSBC: 021560040237106683 CUENTA: 4023710668	TOTAL	\$492.21

Sello Digital del CFDI:

bndEY8ynV8mTOBvYtzHFBgVM8u9L3h7nJQEeVQKxwIMoKXen4ZLWvHr45AxG7bStue8EOQOV22yOZVoo8gnPLxxz+V2DoVunDp8VTnFZ3GvD+W24Unn5+ue8malUs
SQ6RLLdGvXX8bD+8nGCA9iygW0f8cVWMSMCoCCDBSjSPShRglXDXqVdDyVGYbngMviq40lp6JINB+vtJGgzJOG6qlmMksqMClzzvTl2UYoRmVg0XqjxVBUmc9Coc+m9K
QhSdRRgd6k5e0Waw7XMYVxycao79cp4s1rAv7Jk7Bk8AQLF0m1mCvtn0Ns9mNnDeQSA2plp13+R0mNvw==

Sello Digital del SAT:

SqExaChJA0QlGKsgbgzOhsGPZ7XjtHVCsKJOP0b+OXMnDuKwXMRlKGT7FHL3Rwlyeq16KwbLqC8UmGv35EwFUAuhSagYbpwg3bT9CAlawTMwTGeAzX8hy4cbAIpQzd
qVAvnetRwWLFIF7Udd3h1wKN+y42NdyIZH0J6dyfWvzOqKDUhgVHJae45b4cAdSwwMF9WbPK0YxHM453dvRCHUdN24NEYIlg22JALK0zXsJEPLE53D1xbRdEa6XF7
6h+3j385N+vShnGan/payJDOq84HXmvOLY56eA58YhQq7ptZa8A9+eL08jctQEr8aK53pyM0+Q==

Cadena Original del complemento de certificación digital del SAT:

||1.1|FF9C54B0-2EF5-40CD-9135-3867C632C1A6|2023-02-10T12:57:05|DND070112H92|bndEY8ynV8mTOBvYtzHFBgVM8u9L3h7nJQEeVQKxwIMoKXen4ZLWvHr45Ax
G7bStue8EOQOV22yOZVoo8gnPLxxz+V2DoVunDp8VTnFZ3GvD+W24Unn5+ue8malUs9C6RLLdGvXX8bD+8nGCA9iygW0f8cVWMSMCoCCDBSjSPShRglXDXqVdDyV
GYbngMviq40lp6JINB+vtJGgzJOG6qlmMksqMClzzvTl2UYoRmVg0XqjxVBUmc9Coc+m9KQhSdRRgd6k5e0Waw7XMYVxycao79cp4s1rAv7Jk7Bk8AQLF0m1mCvtn0Ns9m
NnDeQSA2plp13+R0mNvw==|00001000000506884772|

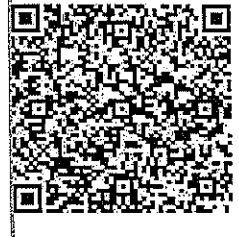

```

<?xml version="1.0" encoding="utf-8"?>
<cfdi:Comprobante xmlns:xsi="http://www.w3.org/2001/XMLSchema-instance"
xsi:schemaLocation="http://www.sat.gob.mx/cfd/4
http://www.sat.gob.mx/sitio_internet/cfd/4/cfdv40.xsd" Version="4.0" Serie="T"
Folio="6582" Fecha="2023-02-10T11:42:00"
Sello="bndEYBynV8mTOBVytzlhFBgVM8u9L3h7nJQEeVQKxwiMoKXen4ZLW+vHr45AxG7bStue9EOQOV22
yOZ/Voo8gnfPLxxz+V2DoVunDp8VTnFZ3GvD+W24Unn5+ua8maIUs9Q6RLldGvXX8bD+8nGCA9iygw0fBcW
WSMICcOCDBSjLSPShRgIXDXqvDdTvVGYibngMviq40ip6JINB+vtJGqzJ06tq1mMkSqPMClzzvTi2UyOrMv
g0XqkxVBUmc90c+m9KQhSdRRgd6k5e0Wew7XMYVxycao79cp4s1rAv7Jx7Bkl8AQLF/0m1mCvtn0Ns9mNnd
eQSA2p1p13+R0mNvw==" FormaPago="99" NoCertificado="00001000000505380784"
Certificado="MIIF7DCCA9SgAwIBAgIUMDAwMDEwMDAwMDA1MDUzODA3ODQwDQYJKoZIhvcNAQELBQAwggE
GEMSAwHgYDVQQDBDdBVVVRPUk1EQUQgQ0VSVElGSUNBRE9SQTEuMCwGA1UECgw1U0VSVk1DSU8gREUgQURNS
U5JU1RSQUNJT04gVjJjQ1VUQVJJQTEaMBGGA1UECwwRU0FULU1FUyBBdXRob3JpdHkxKjAoBgkqhkiG9w0B
CQEWG2NvbnRhY3RvLnRlY25pY29Ac2F0LmdvYi5teDEmMCQGA1UECQwdQVYyIEhJREFMR08gNzcsIENPTC4
gR1VFU1JFUK8xDjAMBGNVBBEMBTA2MzAwMQswCQYDVQQGEwJNWDEZMBcGA1UECAwQ001VREFEIERFIERFIE1FWE
IDTzETMBEGA1UEBwwKQ1VBVUURU1PQzEVMBMGA1UELRRMU0FUOTcwnZAXTk4zMVwwWgYJKoZIhvcNAQkCE
01yZXNwb25zYWJsZTogQURNSU5JU1RSQUNJT04gQ0V0VFBTCBERSBTRVJWSUNJT1MgVjJjQ1VUQVJJT1Mg
QUwgQ090VFJJQ1VZRU5URTAeFw0yMDEwMTUzODQwMTUzODQwMTUzODQwMTUzODQwMTUzODQwMTUzODQwMTUz
SSVpPIFBBUEVMRVJBIjBmY29Ac2F0LmdvYi5teDEmMCQGA1UECQwdQVYyIEhJREFMR08gNzcsIENPTC4gR1VFU
1JFUK8xDjAMBGNVBBEMBTA2MzAwMQswCQYDVQQGEwJNWDEZMBcGA1UECAwQ001VREFEIERFIERFIERFIERFIE
NWMR8wHQYDVQQPExSSVpPIFBBUEVMRVJBIjBmY29Ac2F0LmdvYi5teDEmMCQGA1UECQwdQVYyIEhJREFMR08
gNzcsIENPTC4gR1VFU1JFUK8xDjAMBGNVBBEMBTA2MzAwMQswCQYDVQQGEwJNWDEZMBcGA1UECAwQ001VREFE
IERFIERFIERFIERFIERFIERFIERFIERFIERFIERFIERFIERFIERFIERFIERFIERFIERFIERFIERFIERFIERFIERF
IE2MR4wHAYDVQFEXUgLyBMT1JBNTAxMTEySEpDUFBTMDYxXjAMBGNVBAStBVVOSUNPMIIBIjANBgkqhkiG
9w0BAQEFAAOCAQ8AMIIBCgKCAQEAv/U95WYJXGwJi8977CkWyHmynLUgSNx+760y7dt5fe6rve+1vqYK3a
I3P7xZdsY/P/NkqvBou8RSHJ/UGdTA9DknK1x0ftQc3y/WGmsYvHlnzr4IREXKoQ2gQd9Rkl1RI5vxkbo95
1+pivaWnBGi7pcxJavhqsW7LiitKoxT57szaMh6Kcm9RECwMehwCMI2a0XAAyGgsKzMTjYnSZ8xBL46vaYR
H3A/r7r36EVXE5/iakjfr6fdYcFAw+MZA+HBPLLcmh9w7TK/zR2kvPfcGqWFJi2UISvfv/m5BXvsoauh038
oUgt+mb8sUXV9xs1g/oVtvr050VNOrZ0BBGcMQIDAQABox0wGzAMBGNVHRMBAf8EAJAAMASGA1UdDwQEAwI
GwDANBgkqhkiG9w0BAQsFAAOCAgEAm0B1gJe5WrTHVzuIDrFzjR0hBZEuw15V1EK3AS9DSYayS+ODvGFo/
8TaE472mW06QqMxHJLWgKDWlQdmpCdng7Ybp+UA+tAZKo8SUWhtsScL/IHM6CXwakI2+C2m3aeuR+wWrMJn
vQ4eEgVyHqBhXXoxU6F/P/kog5XRTtc5kWJf15ufzvQNOqmVYcYXpRGNLabuUVjLVuIcET800KdLy/Kfmi
TczQmCzJCe8QtioZGko/w2dpZWVTmu13HTqIILzX00jEZ8sU90aII5QGqIWUwmCYQJtX4j35jBjw37/3fD1
lTeo0wjze8/aog00s0yWpLL7GGuxNBeyH17p7xg8vGXUmdIsyGJZEe/Rh9NJBuJWtdUT1lgnKxd4TNj2iVs
elo6YDa2y9Ai2AvEuYoG3aIsKRBsiiEDlpzsLGdz+93AXzqr663wyDTC6WA/4aap+j21bozKARlvYOTkflM
Fyqlvmw38klt0HAQZVeC9eDkdFcywLc9Qo+qoykeSp960+jDtF70mMXhk8hZkEdwL/WVc7TiYPUU0WYay2t
oap0El+9rORnaCCK4KfY03kGVGsPpE6d1W/gme6jcbn138ZsjU+FT2I2i5thDbYktG3+YTWuGaY3HqFMu1K
dskpUiSiMktKlNTEC8QTNh+W10FJMSIP9RtWiHfxeqq2g1XU=" CondicionesDePago="30 DIAS"
SubTotal="424.32" Moneda="MXN" Total="492.21" TipoDeComprobante="I"
MetodoPago="PPD" LugarExpedicion="63190" Exportacion="01"
xmlns:cfdi="http://www.sat.gob.mx/cfd/4">
  <cfdi:Emisor Rfc="RPA020610ET2" Nombre="RIZO PAPELERA" RegimenFiscal="601" />
  <cfdi:Receptor Rfc="INE000506574" Nombre="INSTITUTO NAYARITA DE EDUCACION PARA
ADULTOS" UsoCFDI="G03" DomicilioFiscalReceptor="63000" RegimenFiscalReceptor="603"
/>
  <cfdi:Conceptos>
    <cfdi:Concepto ClaveProdServ="82121700" NoIdentificacion="EXCBN"
Cantidad="1379" ClaveUnidad="E48" Unidad="Servicio" Descripcion="EXCEDENTE EN
COPIAS B/N" ValorUnitario="0.2800" Importe="386.1200" ObjetoImp="02">
      <cfdi:Impuestos>
        <cfdi:Traslados>
          <cfdi:Traslado Base="386.1200" Impuesto="002" TipoFactor="Tasa"
TasaOCuota="0.160000" Importe="61.7792" />

```



```
</cfdi:Traslados>
</cfdi:Impuestos>
</cfdi:Concepto>
<cfdi:Concepto ClaveProdServ="80161800" NoIdentificacion="EXCSCAN"
Cantidad="764" ClaveUnidad="E48" Unidad="Servicio" Descripcion="EXCEDENTE EN
ESCANER" ValorUnitario="0.0500" Importe="38.2000" ObjetoImp="02">
  <cfdi:Impuestos>
    <cfdi:Traslados>
      <cfdi:Traslado Base="38.2000" Impuesto="002" TipoFactor="Tasa"
TasaOCuota="0.160000" Importe="6.1120" />
    </cfdi:Traslados>
  </cfdi:Impuestos>
</cfdi:Concepto>
</cfdi:Conceptos>
<cfdi:Impuestos TotalImpuestosTrasladados="67.89">
  <cfdi:Traslados>
    <cfdi:Traslado Impuesto="002" TipoFactor="Tasa" TasaOCuota="0.160000"
Base="424.32" Importe="67.89" />
  </cfdi:Traslados>
</cfdi:Impuestos>
<cfdi:Complemento>
  <tfd:TimbreFiscalDigital xmlns:tfd="http://www.sat.gob.mx/TimbreFiscalDigital"
xsi:schemaLocation="http://www.sat.gob.mx/TimbreFiscalDigital
http://www.sat.gob.mx/sitio_internet/cfd/TimbreFiscalDigital/TimbreFiscalDigitalv11
.xsd" Version="1.1" UUID="FF6C54B0-2EF5-40CD-9135-3867C632C1A6"
FechaTimbrado="2023-02-10T12:57:05" RfcProvCertif="DND070112H92"
SelloCFD="bndEYBynV8mTOBVytzlhFBgVM8u9L3h7nJQEeVQKxwiMoKXen4ZLW+vHr45AxG7bStue9EOQ0
V22yOZ/Voo8gnfPLxxz+V2DoVunDp8VTnFZ3GvD+W24Unn5+ua8maIUs9Q6RLldGvXX8bD+8nGCA9iygw0f
BcWWSMLCcOCDBSjLSPShRgIXDXqvDdTyVGYibngMviq40ip6JINB+vtJGqzJ06tqlmMkSqPMClzzvTi2UYo
RmVg0XqkxVBUmc90c+m9KQhSdRRgd6k5e0Wew7XMYVxycao79cp4s1rAv7Jx7Bkl8AQLF/0m1mCvtn0Ns9m
NnDeQSA2plp13+r0mNvw==" NoCertificadoSAT="00001000000506884772"
SelloSAT="SqExaChJA0QIGKsgbgz0hsGPZ7xjqthVQsKJOP0b+OXMnDuKwXMRiKGT7FhL3Rwiyaqt6Kwb
LqC8UmGv35EwFUUhSagYbpwgf3bT9CALawTMwTGeAzrX9hy4cbAiPqzdlVAvnetRwWLF1F7Udd3h1IwKN
+y42NdtYLZH0J6dylfwVz0qKDUh/gVHJaeF45b4cADsWWiF9WbPK0/Yx/HM453dvRCHUdN24NEY1fg22JAL
K0zXsjEPL53D1xbRdEa6XFn76h+3j385fN+v5hnGan/payJDOq84HXmvOILy56eIA58YhQq7ptTZa8A9+eL
08jlcTQEr6aKS3pyM0+Q==" xmlns:xsi="http://www.w3.org/2001/XMLSchema-instance" />
  </cfdi:Complemento>
</cfdi:Comprobante>
```

Verificación de comprobantes fiscales digitales por internet

RFC del emisor	Nombre o razón social del emisor	RFC del receptor	Nombre o razón social del receptor
RPA020610ET2	RIZO PAPELERA	INE000506574	INSTITUTO NAYARITA DE EDUCACION PARA ADULTOS
Folio fiscal	Fecha de expedición	Fecha certificación SAT	PAC que certificó
FF6C54B0-2EF5-40CD-9135-3867C632C1A6	2023-02-10T11:42:00	2023-02-10T12:57:05	DND070112H92
Total del CFDI	Efecto del comprobante	Estado CFDI	Estatus de cancelación
\$492.21	Ingreso	Vigente	Cancelable sin aceptación

Imprimir



SOLICITUD DE RECURSOS



FECHA: febrero 10, 2023 NOMBRE: SERGIO GERARDO UGARTE SALCEDO

CANTIDAD: \$12,669.99 C/LETRA: (DOCE MIL SEISCIENTOS SESENTA Y NUEVE PESOS 99/100 M.N.)

CONCEPTO: PAGO DE SERVICIO DE PASAJES AEREOS PARA EL PERSONAL: DIRECTOR GENERAL Y JEFE DE LA OFICINA DE PROGRAMACION Y PRESUPUESTO PARA ASISTIR A LA PRIMERA SESION ORDINARIA 2023 DEL COLEGIO DE DIRECTORES, QUE SE LLEVARA ACABO EN LA CIUDAD DE OAXACA DEL 19 AL 20 DE FEBRERO DEL 2023. CON FOLIO FISCAL: 8177A5E8-5F96-434B-BB6E-80D631A176B8

SOLICITANTE: LIC. ARMANDO MANUEL FLORES ALVARADO
 Vo.Bo: DRA. MELISSA MALDONADO GUERRERO
 JEFE DE DEPTO. DE PLANEACIÓN

NOMBRE Y FIRMA NOMBRE Y FIRMA

LLENADO EXCLUSIVO DE:

PROGRAMACION Y PRESUPUESTOS:

PPS	AI	O	AP	U.R.	PARTIDA	CONCEPTO	IMPORTE

RECURSOS FINANCIEROS:

CUENTA	CONCEPTO	PARCIAL	DEBE	HABER

REGISTRO PRESUPUESTAL APLICACION CONTABLE Vo. Bo. VALIDA DEPTO. ADMÓN. Y FINANZAS

C.P. CESAR IVAN PATIÑO ROBLES L.C. YOLANDA CARRILLO AVALOS LIC. SUSANA GABRIELA DOMINGUEZ CASTRO

Comprobante Fiscal Digital por Internet

CSD del Emisor

00001000000504853918

CSD del SAT

00001000000505142236

Folio Interno: 277

Fecha de Emisión

2023-02-10T11:00:16

Fecha de Certificación

2023-02-10T12:00:17

Folio Fiscal: 8177A5E8-5F96-434B-BB6E-80D631A176B8

Tipo de comprobante

I-Ingreso

Expedido en

63117

Datos del Emisor

Sergio Gerardo Ugarte Salcedo
UASS750329IW0

Régimen Fiscal: 612 - Personas Físicas con Actividades Empresariales y Profesionales

Datos del Receptor

INSTITUTO NAYARITA DE EDUCACION PARA ADULTOS
INE000506574

Uso CFDI: G03-Gastos en general

Código	Clave Prod/ Servicio	Cantidad	Unidad SAT	Unidad	Descripción	Precio Unitario	Descuento	Impuesto	Importe	
53	90121502 - Agencias de viajes	2	ACT - Actividad	No Aplica	SERVICIO DE MEDIACION DE PASAJE AEREO REDONDO GDL-OAX DEL 19 AL 20 DE FEBRERO DAVID AGUILAR ESTRADA CESAR IVAN PATIÑO ROBLES	\$ 2,564.65	\$ 0.00	002-IVA 0.160000	\$820.688 000	\$ 5,129.30
TUA	90121502 - Agencias de viajes	2	ACT - Actividad	No Aplica	TARIFA UNICA AEROPUERTARIA	\$ 2,780.00	\$ 0.00	002-IVA 0.000000	\$0.0000 0	\$ 5,560.00
03	90121502 - Agencias de viajes	2	ACT - Actividad	No Aplica	CARGO POR SERVICIO DE EMISION AEREA NACIONAL REDONDO	\$ 500.00	\$ 0.00	002-IVA 0.160000	\$160.000 000	\$ 1,000.00
Subtotal									\$ 11,689.30	
Total con letra: Doce mil seiscientos sesenta y nueve pesos 99/100 MXN										
Total Descuentos									-	
Total Impuestos Traslados									\$980.69	
Total Impuestos Retenidos									-	
Total									\$ 12,669.99	

Forma de Pago 03-Transferencia electrónica de fondos

Moneda

MXN-Peso Mexicano

Método de Pago PPD-Pago en parcialidades o diferido

Tipo de Cambio



Cadena Original del Timbre

||1.1|8177A5E8-5F96-434B-BB6E-80D631A176B8|2023-02-10T12:00:17|MAS0810247C0|
Vxfq0psdMsdE7FUunr0cmvmdgTbMnK8hOrOe7scqorxBUscXlw2sNDvAkwFM/DzSXRL7LF+5xKmKwV2tWpD
+RuSWavUjNTBYFc7bzWjJmSRwBMHb18JM/x7R/y6x1/VAadyFKJdques2XJkBrSW8UWVOTXS3Jhf2Z6JXI
+OkI/GDNqHNIuxiNk/GCzxcnThr/hsBrzSvltQ/Yla9PzzlxvfF8OGZ1cK92BkEBYzaPaUybHP
+RnhiQ3LDHFQYouwwfSp9NTHLRKhaZle
+llyS3TiQwr7kTfmCGUfw5571yscx3BPXFFtfaKu99t4YLZ1AoSwsHUEloajRzL3i7ujA==|00001000000505142236||

Sello Digital del Emisor

Vxfq0psdMsdE7FUunr0cmvmdgTbMnK8hOrOe7scqorxBUscXlw2sNDvAkwFM/DzSXRL7LF+5xKmKwV2tWpD
+RuSWavUjNTBYFc7bzWjJmSRwBMHb18JM/x7R/y6x1/VAadyFKJdques2XJkBrSW8UWVOTXS3Jhf2Z6JXI
+OkI/GDNqHNIuxiNk/GCzxcnThr/hsBrzSvltQ/Yla9PzzlxvfF8OGZ1cK92BkEBYzaPaUybHP
+RnhiQ3LDHFQYouwwfSp9NTHLRKhaZle
+llyS3TiQwr7kTfmCGUfw5571yscx3BPXFFtfaKu99t4YLZ1AoSwsHUEloajRzL3i7ujA==

Sello Digital del SAT

ozvCII4QNQDg8wUP4aokTajBoYtbnYlRwTvEL6Ob6fV0meuXG4yYAcRvWIS0H0/X6fgnBJpsi
+D41TxjL1CZ/z3IDbSaAg9VGjpi8JPqgwkmkvhcnJ0hVp/FICYrzYA1mb7AHDk6LUQomcuCzdqxa1FXQ2ZBksjabKPBq
M1HWd6ToN/PI9pFZyNeyaN+cYfP2HwGu37GA3mYDszgGIBYwXpftDaZSzhMoMZ
+PEpq8CswyUnTsvx4UrGFzRdr1M4TfpPNL0wwWUhh6t+ENoRRIUP6LQ
+i8HV6vJORB3IVEmabFQAICpSwRUMGwRCobSrs5XhOq4odcQzVGcZyV/XZq8g==

Este documento es una representación impresa de un CFDI

```
<?xml version="1.0" encoding="utf-8"?>
<cfdi:Comprobante xsi:schemaLocation="http://www.sat.gob.mx/cfd/3
http://www.sat.gob.mx/sitio_internet/cfd/3/cfdv33.xsd" Version="3.3" Folio="277"
Fecha="2023-02-10T11:00:16"
Sello="Vxfq0psdMsde7FUunr0cmvmdgTbMnK8hOrOe7scqorxBUscX1w2sNDvAkWFM/DzSXRL7LF+5xKmk
wtV2tWpD+RuSwavUjNTBYFc7bzWjJmSRwBMhb18JM/x7R/y6x1/VAdyFKJdques2XJkBrSW8UwVOTXS3Jhf
2Z6JXi+OkI/GDNqHNIuxiNk/GCzxcnThr/hsBrzSvItQ/YIa9PzzLxfvF80GZ1cK92BkEByZaPaUybHP+Rn
ahiQ3LDHFIQYouwwfSp9NTHLRKhaZle+lyyS3TiQwr7kTfmCGUfw5571yscx3BPXFftfaKu99t4YLZ1AoSw
shUEIoajRzL317uja==" FormaPago="03" NoCertificado="00001000000504853918"
Certificado="MIIF8DCCA9igAwIBAgIUMDAwMDEwMDAwMDA1MDQ0NTM5MTgwDQYJKoZIhvcNAQELBQAwgg
GEMSAwHgYDVQOQDBBQVVRPUK1EQUQgQ0VSVElGSUNBRE9SQTEuMCwGA1UECgw1U0VSVk1DSU8gREUgQUJRN
U5JU1RSQUNJTE04gVFJJQlVUQVJQTEaMBGGA1UECwwRU0FULU1FUyBBdXRob3JpdHkxKjAoBgkqhkiG9w0B
CQEWG2NvbnRhY3RvLnRlY25pY29Ac2F0LmdvYi5teDEmMCQGA1UECQwdQVYyIEhJREFMR08gNzcsIENPTC4
gR1VFU1JFUK8xDjAMBGNVBBEMBTA2MzAwMQswCQYDVQQGEwJNWEZMBCGA1UECAwQQ01VREFEIERFIE1FWE
1DTzETMBEGA1UEBwwKQ01VBVUURU1PQzEVMBMGA1UELRMU0FUOTcWZmVhZDQzZmVhZDQzZmVhZDQzZmVhZDQz
01yZXNwb25zYWJsZTogQURNSU5JU1RSQUNJTE04gQ0VOVFJBTCTBERSBTRVJWSUNJTE1MgVFJJQlVUQVJQTE1Mg
QUwqQ09OVFJJQlVZRU5URTAeFw0yMDA4MjYxNzQ5MTVhZmVhZDQzZmVhZDQzZmVhZDQzZmVhZDQzZmVhZDQzZmVhZDQz
TRVJHSU8gR0VSQVJETyBVR0FSVEUgU0FMQ0VETzEmMCQGA1UEKRMdU0VSR01PIEDfUKFSRE8gVUdBULRFIF
NBTENFRE8xJjAkBgNVBAoTHVNFUkdJTyBHRVJBUKRP1FVHJVJURSBTQUxDRURPMRYwFAYDVQQQtEw1VQVNTN
zUwMzI5SVcwMRswGQYDVQQFExJVQVNTNzUwMzI5SE5UR0xSMDEwDzANBgNVBAsTB1NFUkdJTE04gQ0VOVFJBTCTBER
KoZIhvcNAQEBBQADggEPADCCAQoCggEBAKdcgWT/a3CNjd+wpqnDJUk6u20SpKPvmhPFzleoGMOFE0jcKX
fC75daFYWUDze+9LPmmxwFDVu05VwNDzFNOSdoNk/vM+QsuN4LYntQu410qmsYfH6UHvAeTI5PF5BEq2Ysw
lyUv4+AvYNUjofJDElXJ6HHKb4eeQvB3N8oJW3ZcOGTndnxgHgZTQfJatrii0CK7996P7Vau7RySPaFNiV
+k1iPrj+UxOnTxmijlPOGZpQq4sjWhMlCoGJxdGRuS1yMq61DBHem/MbpWC+XLVziygjfnWeLEzC81680T
voQ/xfpb970XPJrDewWuNP8bcDyPFS0oZSYH2jModWUCAwEAAAMdMBswDAYDVR0TAQH/BAIwADALBGNVHQ8
EBAMCBsAwDQYJKoZIhvcNAQELBQADggIBAA7G5KrTXRUthA857EsW1Dn/BRVQnLMyxT567vnfy09DjbhUTN
S6a2VaadKvsTNb+iS/U68CuTLqESkwu0py7yFm0/mxcALr7QX2PMxqkd2tLayL3tkAWkxHO2CH2it6Ad97B
uiP9rwigw03/ku/mdt0R/e+xiYwui8+w91mZfMjTve4HqX5oPvetIHJ17HNQ42i9GaPD1VNaTzOGgVUIYyf
2ffcrVXjB/u0fMp5y3jECn/8K/ObqprfYEoM9Hln8/y2C0r9U08JWrRHpAt1jfoFfuwak8rJv5jS/uLUB8
00Zz0K+yyum3cc1n0olXoLXdKuDEbIr/8GF19iqm6PvXqKz8Sg373b+Jfw1gC6Iab4Cr6MiIwlb1Z3Vwkh
xKQBlpmZJL4CHbIwLEMWRYVoAl1SxBwzGPMpP5cR+Fnx1gPjCMD4JS/HjrkZqIHBCzGHxLoMdHDGd0cNLXh
ULxq9RiCcu5sAr4qZajB7Uh0HVJKHY9i4c0vQQL4s1R+Bqdpr21NnGDImdW0o7TPi9ck60z+r6GfPJIImOno
lwRjcLVXt10fx8GH5NpjjEKRE6eu4TQaAlEYgi3tIbgUTCy6T23vGnkc/YSC5HcaUb1apcqVrzK/6sAM4E
HgPkcVpBhDkZ+QDdkUttPzwmwsXh4F1IvuRnEZweeDTY19Q5EB3Rd" SubTotal="11689.30"
Moneda="MXN" Total="12669.99" TipoDeComprobante="I" MetodoPago="PPD"
LugarExpedicion="63117" xmlns:cfdi="http://www.sat.gob.mx/cfd/3"
xmlns:xsi="http://www.w3.org/2001/XMLSchema-instance">
  <cfdi:Emisor Rfc="UASS750329Iw0" Nombre="Sergio Gerardo Ugarte Salcedo "
RegimenFiscal="612" />
  <cfdi:Receptor Rfc="INE00506574" Nombre="INSTITUTO NAYARITA DE EDUCACION PARA
ADULTOS" UsoCFDI="G03" />
  <cfdi:Conceptos>
    <cfdi:Concepto ClaveProdServ="90121502" NoIdentificacion="53" Cantidad="2"
ClaveUnidad="ACT" Unidad="No Aplica" Descripcion="SERVICIO DE MEDIACION DE PASAJE
AEREO REDONDO GDL-OAX DEL 19 AL 20 DE FEBRERO DAVID AGUILAR ESTRADA, CESAR IVAN
PATIÑO ROBLES " ValorUnitario="2564.650000" Importe="5129.300000">
      <cfdi:Impuestos>
        <cfdi:Traslados>
          <cfdi:Traslado Base="5129.300000" Impuesto="002" TipoFactor="Tasa"
TasaOCuota="0.160000" Importe="820.688000" />
        </cfdi:Traslados>
      </cfdi:Impuestos>
    </cfdi:Concepto>
  </cfdi:Conceptos>
</cfdi:Comprobante>
```

```
</cfdi:Traslados>
</cfdi:Impuestos>
</cfdi:Concepto>
<cfdi:Concepto ClaveProdServ="90121502" NoIdentificacion="TUA" Cantidad="2"
ClaveUnidad="ACT" Unidad="No Aplica" Descripcion="TARIFA UNICA AEROPUERTARIA"
ValorUnitario="2780.000000" Importe="5560.000000">
  <cfdi:Impuestos>
    <cfdi:Traslados>
      <cfdi:Traslado Base="5560.000000" Impuesto="002" TipoFactor="Tasa"
TasaOCuota="0.000000" Importe="0.000000" />
    </cfdi:Traslados>
  </cfdi:Impuestos>
</cfdi:Concepto>
<cfdi:Concepto ClaveProdServ="90121502" NoIdentificacion="03" Cantidad="2"
ClaveUnidad="ACT" Unidad="No Aplica" Descripcion="CARGO POR SERVICIO DE EMISION
AEREA NACIONAL REDONOD" ValorUnitario="500.000000" Importe="1000.000000">
  <cfdi:Impuestos>
    <cfdi:Traslados>
      <cfdi:Traslado Base="1000.000000" Impuesto="002" TipoFactor="Tasa"
TasaOCuota="0.160000" Importe="160.000000" />
    </cfdi:Traslados>
  </cfdi:Impuestos>
</cfdi:Concepto>
</cfdi:Conceptos>
<cfdi:Impuestos TotalImpuestosTrasladados="980.69">
  <cfdi:Traslados>
    <cfdi:Traslado Impuesto="002" TipoFactor="Tasa" TasaOCuota="0.160000"
Importe="980.69" />
    <cfdi:Traslado Impuesto="002" TipoFactor="Tasa" TasaOCuota="0.000000"
Importe="0.00" />
  </cfdi:Traslados>
</cfdi:Impuestos>
<cfdi:Complemento>
  <tfd:TimbreFiscalDigital xmlns:tfd="http://www.sat.gob.mx/TimbreFiscalDigital"
xmlns:xsi="http://www.w3.org/2001/XMLSchema-instance"
xsi:schemaLocation="http://www.sat.gob.mx/TimbreFiscalDigital
http://www.sat.gob.mx/sitio_internet/cfd/TimbreFiscalDigital/TimbreFiscalDigitalv11
.xsd" Version="1.1" UUID="8177A5E8-5F96-434B-BB6E-80D631A176B8"
FechaTimbrado="2023-02-10T12:00:17" RfcProvCertif="MAS0810247C0"
SelloCFD="Vxfq0psdMsdE7FUunr0cmvmdgTbMnK8hOrOe7scqorxBUscXlw2sNDvAkWFM/DzSXRL7LF+5X
KmKwtV2tWpD+RuSWavUjNTBYFc7bzWjJmSRwBMHb18JM/x7R/y6x1/VAdyFKJdques2XJkBrSW8UWVOTXS3
Jhf2Z6JXi+Ok1/GDNqHNiuxiNk/GCzxcnThr/hsBrzSvItQ/YIa9PzzlxfvF80GZ1cK92BKEByZaPaUybHP
+RnahiQ3LDHFfiQYouwwfSp9NTHLRKhaZle+lyyS3TiQwr7kTfmCGUfw5571yscx3BPXFfTfaKu99t4YLZ1A
oSwsHUEIoajRzL317ujA==" NoCertificadoSAT="00001000000505142236"
SelloSAT="ozvCII4QNQDg8wUP4aokTajBoYtbnyIRwTvEL60b6fv0meuXG4yYAOvwiS0H0/X6fgnBJpsI
+D41TxjL1CZ/z3lDbSaAg9VGjpi8JPqgwmkgVhcnJ6hVp/FICYrzYA1mb7AHDK6LUQcmcuCzdqxa1FXQ2ZB
KsjabKPBqM1Hwd6ToN/Pl9pFZyNeyaN+cYfp2HwGu37GA3mYDszgG1BYtwxpFTDaZSzhMoMZ+PEpq8CswyU
nTSvx4UrGFzRdr1M4TfpPNL0wwUUh6t+ENoRRiUP6LQ+l8HV6vJORB3IVEmabFQAICpSwRUMGwRCoBsR5Xh
Oq4odcQzVGCzyV/XZq8g==" />
</cfdi:Complemento>
```

</cfdi:Comprobante>



Verificación de comprobantes fiscales digitales por internet

RFC del emisor	Nombre o razón social del emisor	RFC del receptor	Nombre o razón social del receptor
UASS750329IW0	Sergio Gerardo Ugarte Salcedo	INE000506574	INSTITUTO NAYARITA DE EDUCACION PARA ADULTOS
Folio fiscal	Fecha de expedición	Fecha certificación SAT	PAC que certificó
8177A5E8-5F96-434B-BB6E-80D631A176B8	2023-02-10T11:00:16	2023-02-10T12:00:17	MAS0810247C0
Total del CFDI	Efecto del comprobante	Estado CFDI	Estatus de cancelación
\$12,669.99	Ingreso	Vigente	Cancelable sin aceptación

Imprimir



EDUCACIÓN
SECRETARÍA DE EDUCACIÓN PÚBLICA



**INSTITUTO
NACIONAL PARA
LA EDUCACIÓN
DE LOS ADULTOS**

Dirección General
No. de Oficio: DG/016/2023

Ciudad de México a 03 de febrero de 2023

Asunto: Convocatoria a la Primera Sesión Ordinaria 2023 del Colegio de Directoras y Directores Generales de los Institutos Estatales y Unidades de Operación del INEA

Directoras y Directores Generales de los Institutos Estatales y Unidades de Operación del INEA
Directoras y Directores de Área de Oficinas Centrales
Titular del Órgano Interno de Control

Presente

Con fundamento a los artículos 5 y 10 de las Reglas de Organización y Funcionamiento del Colegio de Directoras y Directores Generales de los Institutos Estatales de Educación para Adultos y Unidades de Operación del INEA, se les convoca a la Primera Sesión Ordinaria 2023 del Colegio de Directoras y Directores Generales de los IEEA y Unidades de Operación del INEA, que se realizará el próximo 20 de febrero en la Ciudad de Oaxaca.

En breve se les hará llegar vía correo electrónico la agenda de trabajo.

Esperando contar con su valiosa participación, aprovecho la ocasión para enviarles un cordial saludo.

Atentamente

Teresa Guadalupe Reyes Sahagún
Directora General del INEA y Presidenta del Colegio de Directoras y Directores Generales de los Institutos Estatales y Unidades de Operación del INEA



SOLICITUD DE RECURSOS



FECHA:	<i>febrero 10, 2023</i>	NOMBRE	<i>TELÉFONOS DE MÉXICO, S.A. B. DE C.V.</i>
CANTIDAD:	<i>\$19,893.16</i>	C/LETRA	<i>DIECINUEVE MIL OCHOCIENTOS NOVENTA Y TRES PESOS 16/100 M.N.)</i>
CONCEPTO:	<i>PAGO POR SERVICIO TELEFÓNICO EN LAS INSTALACIONES DE ESTE INSTITUTO, CORRESPONDIENTE AL MES DE FEBRERO DEL 2023 CON FOLIO FISCAL: 294E982A8-9890-4CD9-8B5A-EDEF6D7AF2CD</i>		

SOLICITANTE <i>LIC. ARMANDO MANUEL FLORES ALVARADO</i>	JEFE DE DEPTO. DE PLANEACIÓN Vo.Bo <i>LIC. MELISSA MALDONADO GUERRERO</i>
NOMBRE Y FIRMA	NOMBRE Y FIRMA

LLENADO EXCLUSIVO DE:

PROGRAMACION Y PRESUPUESTOS:

PPS	AI	O	AP	U.R.	PARTIDA	CONCEPTO	IMPORTE

RECURSOS FINANCIEROS:

CUENTA	CONCEPTO	PARCIAL	DEBE	HABER

REGISTRO PRESUPUESTAL	APLICACION CONTABLE Vo.Bo	VALIDA DEPTO. ADMÓN. Y FINANZAS
<i>C.P. CESAR IVAN PATIÑO ROBLES</i>	<i>L.C. YOLANDA CARRILLO AVALOS</i>	<i>LIC. SUSANA DOMINGIEZ CASTRO</i>

Cuenta Maestra

CARATULA

TELEFONOS DE MEXICO S.A.B. DE C.V.
PARQUE VIA 198 COL. CUAUHEMOC
C.P. 06500 Ciudad de Mexico
RFC: TME840315KT6

DATOS DEL CLIENTE

Nombre o Razón Social

Atención:

Domicilio:

0F32959 N CODIGO DE CLIENTE E000047222
INSTITUTO NAYARITA DE EDUCACION PARA ADULTOS
NUÑEZ ORTEGA LIZETH DEL ROCI.
CLLE QUERETARO NO. 35 - NTE
TEPIC CENTRO
NAYARIT TEPIC
C.P. 63000 C.R. 63001
ABI

Estimado Cliente: En caso de tener alguna aclaración respecto a los cargos que se presenten en este documento, le recordamos que usted cuenta con 60 días naturales para notificarla.

TELMEX, con el objetivo de brindarle un mejor servicio y en cumplimiento con las disposiciones fiscales oficiales, pone a su disposición la factura electrónica, que además podrá obtener vía Internet en cualquier sistema que usted utilice.

Son tiempos de implementar nuevas formas de trabajo y en TELMEX estamos contigo para ayudarte a desarrollarlas. Para más información, contacta a tu Ejecutivo de Cuenta, visita telmex.com/empresa o llama al 800 123 1212.

Cuenta Maestra

FACTURA

TELEFONOS DE MEXICO S.A.B. DE C.V.
 PARQUE VIA 198 COL CUAUHTEMOC
 C.P. 06500 Ciudad de Mexico
 RFC: TME840315KT6

INSTITUTO NAYARITA DE EDUCACION
 PARA ADULTOS
 INE000506574
 CALLE PADRE MEJIA NUM 68 COL
 TEPIC CENTRO
 TEPIC C.P. 63000

Referencia: 0130230212353
 Atención: BENAVIDES GUTIERREZ KARINA
 No. de Cuenta Maestra: 0F32959
 Código de Cliente: E000047222
 Folio Fiscal: 94e982a8-9890-4cd9-8b5a-edef6d7af2cd
 Lugar Fecha y Hora de Emisión: 06500 2023-02-05T00:02:10
 Numero de Serie del Certificado del Emisor: 00001000000506121124
 Fecha y Hora de Certificación: 2023-02-05T12:07:23
 Serie del Certificado del SAT: 00001000000508680418
 Regimen Fiscal: 601-REGIMEN GENERAL DE LEY PERSONAS MORALES
 Metodo de Pago: PPD - Pago en parcialidades o diferido
 Forma de Pago: 99-POR DEFINIR
 Tipo de Comprobante: I - Ingreso
 USO de CFDI: G03-Gastos en general

MES DE FACTURACIÓN	PAGAR ANTES DE
FEBRERO 2023	28/02/2023



02681040063295923026

DESCRIPCION	UNIDAD	CANTIDAD	IMPORTE
SERVICIOS DE TELECOMUNICACIONES	SERVICIO	1	17,149.28

IMPORTE LETRA DIEZ Y NUEVE MIL OCHOCIENTOS NOVENTA Y TRES PESOS 16/100 M.N.=====	Subtotal	17,149.28
	Descuento	0.00
	Suma	17,149.28
	IVA 16 %	2,743.88
	Total	19,893.16

RESUMEN DE MOVIMIENTOS DE SU CUENTA MAESTRA							
SALDO EN COMPRAS A PLAZOS	SALDO ANTERIOR	+	CARGOS	-	PAGOS	-	AJUSTES = SALDO ACTUAL
0.00	18,470.76		19,893.16		18,470.76		0.00 = 19,893.16

Cadena Original del complemento de certificación del SAT:
 [[1.1]94e982a8-9890-4cd9-8b5a-edef6d7af2cd|2023-02-05T12:07:23|WRV7E38eDrHAqZJsPCTut+tmDhIG+WG|NVAmewe2LVs1Sa0JqfBhke+TyHogO2P3PwDpPqPavfHRPisu9ONbgEcmBvqyvgZ02UUrSaXpD8O8dh/hHrUYFMKXy9aj3k4p5f7nMOuVfzX1ZNEmcQJQpC4kvuMCEOEVFjte gjw9p0iexsiiRa34EX2FShL+GsZ+8a8ll/5VokKIEauJ8J4atmj65dq|SdKest6NRTV4G10HisEbGvm9fYTCpu+0KQbekNa8OVoydNVRtFL8OI8uuedk uQVvruUR0k5hT6x2fP8IG9gp4fQCLH2jpnQ+CDMnxGc3+vx0NLNK6J/v3ag==|00001000000508680418]]

Sello Digital del Emisor
 WRV7E38eDrHAqZJsPCTut+tmDhIG+WG|NVAmewe2LVs1Sa0JqfBhke+TyHogO2P3PwDpPqPavfHRPisu9ONbgEcmBvqyvgZ02UUrSaXpD8 O8dh/hHrUYFMKXy9aj3k4p5f7nMOuVfzX1ZNEmcQJQpC4kvuMCEOEVFjte gjw9p0iexsiiRa34EX2FShL+GsZ+8a8ll/5VokKIEauJ8J4atmj65dq|Sd Kest6NRTV4G10HisEbGvm9fYTCpu+0KQbekNa8OVoydNVRtFL8OI8uuedkuQVvruUR0k5hT6x2fP8IG9gp4fQCLH2jpnQ+CDMnxGc3+vx0NLNK6J /v3ag==

Sello Digital del SAT:
 zAvB9P5Hqssw7i3Q3aXIL3NDwNX0WHdlwGzRh/cfRpxR3K70BykHeEu6SGESYpvIXFB0KM/mRd+dkfN8YX3p2nt+DDEpkrYD70aDhmAXn3y 84ff20v1rpgq3tzPj4kN2AgGqY5h7+5I0cJ9bTV0yJgbadH8NwgMjdOPXvul0qrr7soc0+boCZMCxkWktBvTtsNDgmyAi5/Gjo5L9zzryWmB7XsYoy wS2kGNesiQEUwKs3MFZ7guovwKEXRFvZonWnA0PC2WgF+2TCz3DB0EPIGHq/PDxdl6vctaCs064gony/0FkNMD46vE16mCvaqY0xdu8+eRQ DMNQ==



Consultas al Centro de Soporte SIANA 8007142050 Lada sin costo, Lunes a Viernes de 9:00 a 20:00
 Este documento es una representación impresa de un CFDI.

telmex.com/it



Cuenta Maestra

DESGLOSE DE FACTURA

TELEFONOS DE MEXICO S.A.B. DE C.V.
PARQUE VIA 198 COL. CUAUHEMOC
C. P. 06500 Ciudad de Mexico
RFC: TME840315KT6

0F32959 CODIGO DE CLIENTE E000047222

INEA TEPIC
NUÑEZ ORTEGA LIZETH DEL ROCI

QUERETARO NO. 35 - NTE

TEPIC CENTRO
NAYARIT TEPIC

Subcuenta 0F32959
Facturacion FEBRERO 2023

CLAVE	DESCRIPCION	UNIDAD	CANTIDAD	IMPORTE
AK	LLAMADAS A CELULAR CELULAR TOTAL MINUTOS CELULAR EN PAQUETES	MINUTOS	56	0.00
C3PCN	SOLUCIONES INTEGRALES			
C3PNP	PQT CONECTES NEGOCIO	PAQUETE	20	6,875.75
C3PSN	PQT MI NEGOCIO PYME	PAQUETE	2	946.56
	PQT SUPER NEGOCIO	PAQUETE	1	688.79
	RENTAS			
	SERVICIOS DIGITALES			
FB	SIGUEME			
FC	LLAMADA EN ESPERA	SERVICIO	1	25.75
FD	TRES A LA VEZ	SERVICIO	1	25.75
FF	IDENTIFICADOR DE LLAMADAS	SERVICIO	1	25.75
FH	PAQUETE DE 3 SERVICIOS DIGITALES	SERVICIO	2	51.50
FJ	PAQUETE DE 4 SERVICIOS DIGITALES	SERVICIO	8	412.00
FK	PAQUETE DE SERVICIOS DIGITALES	SERVICIO	5	334.75
	FRACCION DE SERVICIO	SERVICIO	18	- 849.75
FS	FRACCION DE SERVICIO	LINEA/DIA	2	328.94
	GASTOS DE INSTALACION			
GI	GASTOS DE INSTALACION	ORD.TRAB.	12	941.58
	RENTAS			
LC	LINEA COMERCIAL	LINEA	6	1,223.64
	INTERNET			
	INFINITUM			
PFSHD	INFINITUM PURO NEGOCIO HASTA 20 MB	SERVICIO	1	473.28
	SERVICIO MEDIDO			
SM	SERVICIO MEDIDO LOCAL	LLAMADAS	84	0.00
	SOLUCIONES INTEGRALES			
X-	PAQUETE TELMEX NEGOCIO SIN LIMITES 3	PAQUETE	1	1,973.28
	LLAMADAS A CELULAR			
	CELULAR			
YQ	LLAMADAS A CELULAR EL QUE LLAMA P	MINUTOS	97	34.01
	INTERNET			
	INFINITUM			
OM	INFINITUM PYME	SERVICIO	4	1,040.00
	OPCIONES TELMEX			
	OPCIONES TELMEX TRONCALES			
5A	RENTA OPCIONES MAS LLAMADAS	PAQUETE	1	2,060.00
	SERVICIO MEDIDO			
50	TOTAL DE LLAMADAS EN PAQUETES	LLAMADAS	2,070	0.00
	INTERNET			
	INFINITUM			
57	INFINITUM NEGOCIO	SERVICIO	1	349.00
8L	INFINITUM MI NEGOCIO	SERVICIO	1	188.70

SUBTOTAL 17,149.28

Cuenta Maestra

ESTADO DE CUENTA

TELEFONOS DE MEXICO S.A.B. DE C.V.
 PARQUE VIA 198 COL. CUAUHTEMOC
 C. P. 06500 Ciudad de Mexico
 RFC: TME840315KT6

0F32959 CODIGO DE CLIENTE E000047222
 INSTITUTO NAYARITA DE EDUCACION PARA ADULTOS
 NUÑEZ ORTEGA LIZETH DEL ROCI
 CLLE QUERETARO NO. 35 - NTE
 TEPIC CENTRO
 C.P. 63000

Mes de Facturacion
 FEBRERO2023

RESUMEN DE MOVIMIENTOS DE SU CUENTA MAESTRA AL MES DE :
FEBRERO 2023

SALDO ANTERIOR +	CARGOS -	PAGOS -	AJUSTES =	SALDO ACTUAL
18,470.76	19,893.16	18,470.76	0.00	19,893.16

CONCEPTO	FECHA	IMPORTE
SU FACTURA DEL MES: MONTO ORIGINAL: ***** MOVIMIENTOS DEL MES ***** SALDO AL DIA:	FEBRERO 2023	19,893.16
	31/01/2023	19,893.16
SU FACTURA DEL MES: MONTO ORIGINAL: TOTAL DE PAGOS AL: TOTAL DE AJUSTES AL: SALDO AL DIA: ***** MOVIMIENTOS DEL MES ***** SU PAGO..... GRACIAS BBVA BAN COMER SALDO AL DIA:	ENERO 2023	18,470.76
	31/12/2022	18,470.76
	31/12/2022	18,470.76
	31/12/2022	18,470.76
	24/01/2023	18,470.76-
	31/01/2023	.00

Importe="2743.88"/></cfdi:Traslados></cfdi:Impuestos><cfdi:Complemento><tfd:TimbreFiscalDigital xsi:schemaLocation="http://www.sat.gob.mx/TimbreFiscalDigital http://www.sat.gob.mx/sitio_internet/cfd/TimbreFiscalDigital/TimbreFiscalDigitalv11.xsd" Version="1.1" UUID="94e982a8-9890-4cd9-8b5a-edef6d7af2cd" FechaTimbrado="2023-02-05T12:07:23" RfcProvCertif="TME840315KT6" Leyenda="ValorDelAtributoLeyenda" NoCertificadoSAT="00001000000508680418" SelloCFD="WRV7E38cDrHAqZJsPCTut+tmhdlG+WGLNvVAmewe2LVs1Sa0lJqqfBhke+TyHog02P3PwldPp qPAvfHRPisu9ONbgEcMBvqvygZ02UursaXpD808dh/hHrUYFMKXy9aj3k4p5f7nMOuVfzX1ZNEmcQJQpC4k vuMCE0EVFjtegjw9p0iexsiiRa34EX2FShL+GsZ+8a8il/5VokKiEauJ8J4atmj65dqISdKssT6NRTV4G10 HisEbGvm9rYtCpu+0KQbekNa80V0ydNVRtFL80l8uucdkuQwruUR0k5hT6x2fP8IG9gp4fQCLH2jpnQ+CDM nxGc3+vx0NLNK6J/v3ag==" SelloSAT="zAvB9Pt5Hqssw7i3Q3aXIL3NDwNX0WHdilwGzRh/cfRpxR3K70ByKHeEu6SGESYpviXFB0KM/mRd+dkfN6YX3p2nt+DDEpkrvYD70aDHmAXn3y84fF20v1rpgq3izPJ4kN2AgGqY5h7+l5I0cJ9bTrV0yjb adH8NwgMjdOPXvul0qrr7soc0+bocZMCxkWktiBvTsNDgmyAi5/Gjo5L9zzriyWmB7XsYoywS2kGNesI0EU wKs3MFZ/7guovwkERXFrVzONwnA0PC2WgF+2TC/z3DBoEPiGHq/PDxdl6vcfaCs064goryj/0FkNmd46vE1 6mCvaqYOxdu8+eRQDMNQ==" xmlns:tfd="http://www.sat.gob.mx/TimbreFiscalDigital"/></cfdi:Complemento></cfdi:Comprobante>

Verificación de comprobantes fiscales digitales por internet

RFC del emisor	Nombre o razón social del emisor	RFC del receptor	Nombre o razón social del receptor
TME840315KT6	TELEFONOS DE MEXICO SAB de CV	INE000506574	INSTITUTO NAYARITA DE EDUCACION PARA ADULTOS
Folio fiscal	Fecha de expedición	Fecha certificación SAT	PAC que certificó
94E982A8-9890-4CD9-8B5A-EDEF6D7AF2CD	2023-02-05T00:02:10	2023-02-05T12:07:23	TME840315KT6
Total del CFDI	Efecto del comprobante	Estado CFDI	Estatus de cancelación
\$19,893.16	Ingreso	Vigente	Cancelable con aceptación

Imprimir



NAYARIT

SOLICITUD DE RECURSOS



INSTITUTO
NAYARITA DE
EDUCACIÓN
PARA ADULTOS

FECHA: febrero 10, 2023 NOMBRE: COMISION FEDERAL DE ELECTRICIDAD

CANTIDAD: \$1,299.00 C/LETRA (UN MIL DOSCIENTOS NOVENTA Y NUEVE PESOS 00/100 M. N.)

CONCEPTO: PAGO POR SERVICIO DE ENERGIA ELECTRICA EN LAS INSTALACIONES DE LA SUBCOORDINACION DE ZONA 03 XALISCO (DOMICILIO: CALLE MONTERREY 343 ENTRE 8 DE MAYO Y PORFIRIO DIAZ, XALISCO NAYARIT), CORRESPONDIENTE AL PERIODO 08 DE DICIEMBRE DEL 2022 AL 07 DE FEBRERO DEL 2023.

SOLICITANTE

Vo.Bo

JEFE DE DEPTO. DE PLANEACIÓN

LIC. ARMANDO MANUEL FLORES ALVARADO

DRA. MELISSA MALDONADO GUERRERO

NOMBRE Y FIRMA

NOMBRE Y FIRMA

LLENADO EXCLUSIVO DE:

PROGRAMACION Y PRESUPUESTOS:

PPS	AI	O	AP	U.R	PARTIDA	CONCEPTO	IMPORTE

RECURSOS FINANCIEROS:

CUENTA	CONCEPTO	PARCIAL	DEBE	HABER

REGISTRO PRESUPUESTAL

APLICACION CONTABLE Vo. Bo

VALIDA DEPTO. ADMON. Y FINANZAS

C.P. CESAR IVAN PATIÑO ROBLES

L.C. YOLANDA CARRILLO AVALOS

LIC. SUSANA GABRIELA DOMINGUEZ CASTRO



Comisión Federal de Electricidad®

CFE Suministrador de Servicios Básicos
Río Rodano No. 14, colonia Cuauhtémoc,
Alcaldía Cuauhtémoc, Código Postal 06500,
Ciudad de México. RFC: CFS16030CP7

INSTITUTO NAYARITA DE EDUCACION

MONTERREY 343 CP. 63780
8 DE MAYO Y PORFIRIO DIAZ
XALISCO CENTRO, C.P. 63784
XALISCO, NAY.

TOTAL A PAGAR:

\$1,299

(UN MIL DOSCIENTOS NOVENTA Y NUEVE PESOS M.N.)

Obtén tu aviso recibo más fácil y rápido

NO. DE SERVICIO : 491150804241

RMU : 63784-15-08-07-INE-000506.001 CFE

CORTE A PARTIR:
26 FEB 23

LÍMITE DE PAGO: 25 FEB 23

TARIFA: PDENO. **MEDIDOR:** TF599X **MULTIPLICADOR:**

PERIODO FACTURADO: 08 DIC 22 - 07 FEB 23

Actualiza tus datos mediante el QR y obtendrás este y otros beneficios



Escanea el código y listo!

Concepto	Leitura actual	Leitura anterior	Total periodo	Fraccio (MX\$)	Subtotal (MX\$)
----------	----------------	------------------	---------------	----------------	-----------------

Energía (kWh) 01221 00977 244



Este gráfico refleja tu nivel de consumo. A menor uso, mayor apoyo.

Subtotal

Concepto	Costos de la energía en el Mercado Eléctrico Nayarita				Uso del importe a pagar	
	\$	\$/kWh	\$/kWh	Importe (MX\$)	Concepto	Importe (MX\$)
Suministro	72.60	0.00	0.00	72.60	Cargo Fijo ²	72.60
Distribución	0.00	0.00	338.09	338.09	Energía	1,047.48
Transmisión	0.00	0.00	42.90	42.90	Subtotal	1,200.08
CENACE	0.00	0.00	1.54	1.54	IVA 16%	179.21
Energía	0.00	0.00	410.41	410.41	Fac. del Periodo	1,299.29
Capacidad	0.00	0.00	253.03	253.03	Adeudo Anterior	1,674.10
SCNMEM ⁽¹⁾	0.00	0.00	1.51	1.51	Su Pago	1,674.00
Total	72.60	0.00	1,047.48	1,120.08	Total	\$1,299.39

(1) SCNMEM: Costos relacionados con los servicios del Mercado; (2) DAP: Desahorro Almacenado Público; (3) Cargas o créditos. Diversos conceptos que se pueden incluir en el aviso recibo relacionados con el suministro.

Fecha, hora y lugar de impresión: 09-FEB-2023-01:49:37-hrs. Av. México-37, Nto. Centro Xalisco-Xalisco (Nayarit)-México-63780

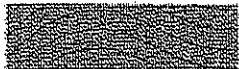

63784 15-08-07 INE-000506 001 CFE
01 491150804241 230225 000001299 0



\$1,299

(UN MIL DOSCIENTOS NOVENTA Y NUEVE PESOS M.N.)

10DX12E010011365

Repartir

-1-

CONSUMO HISTÓRICO

Periodo	KWH	Importe	Pagos	Pendientes
del 07 OCT 22 al 08 DIC 22	315	\$1,674.00	\$1,674.00	
del 09 AGO 22 al 07 OCT 22	355	\$1,869.00	\$1,869.00	
del 08 JUN 22 al 09 AGO 22	295	\$1,556.00	\$1,556.00	
del 06 ABR 22 al 08 JUN 22	208	\$1,122.00	\$1,122.00	
del 04 FEB 22 al 06 ABR 22	146	\$787.00	\$787.00	
del 08 DIC 21 al 04 FEB 22	99	\$557.00	\$557.00	
del 08 OCT 21 al 08 DIC 21	185	\$986.00	\$986.00	
del 10 AGO 21 al 08 OCT 21	58	\$393.00	\$393.00	
del 09 JUN 21 al 10 AGO 21	72	\$483.00	\$483.00	
del 08 ABR 21 al 09 JUN 21	96	\$570.00	\$570.00	
del 05 FEB 21 al 08 ABR 21	43	\$318.00	\$318.00	

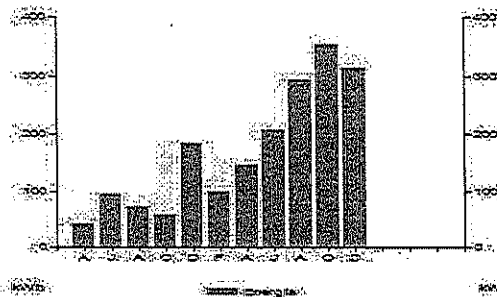

Aplicar sencillas medidas en casa, te conviene. Aquí te damos como disminuir tu consumo de energía eléctrica de forma sencilla:

- Desenchufa los televisores que nadie esté utilizando; recuerda que hay equipos que consumen energía eléctrica sin estar encendidos.
- Configura tu computadora con la función de ahorro de energía eléctrica.
- Si necesitas iluminación exterior en tu casa durante la noche, instala lámparas ahorradoras y controla su funcionamiento mediante sensores de presencia.

Pensando en ti y en el bienestar de tu familia, nuestro compromiso es seguir

¡Conectados Contigo!

Datos Fiscales del Receptor Cadena Original Este documento es una representación impresa de un CFDI PPD

RFC: INE00069874 Razón Social: Régimen Fiscal: General de Ley Personas Morales, Uso CFDI: Gastos en general, CP: 00000 Serie: XI Folio: 000032295101 Folio Fiscal: N, Certificado del SAT: No, certificado del CSD: Fecha y Hora de certificación: Unidad de medida: No Aplica

[1.QUUD00]



Instancias y recursos a disposición de los usuarios para atender quejas:



¡AVISO IMPORTANTE!

Corte a partir del 26 FEB 23.
Su consumo de energía eléctrica está dentro del rango excedente.
Le invitamos a que se registre en nuestro portal y disfrute de la comodidad de nuestros servicios en línea.

Conoce los servicios de los diferentes suministradores: <http://usuariocalificado.cre.gob.mx/UsuarioCalificado/ListaSuministrador>



Bancomer, Banorte, Banesa, Inbursa, Santander, Banamex, Banerjito, Scotiabank, Hebe, CIBanco, Alfiya, Multibanco, Banco del Bajío, Banco Azteca, Soriana, Coppe



NAYARIT

SOLICITUD DE RECURSOS

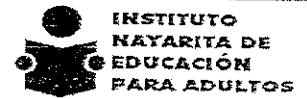

FECHA:	febrero 1, 2023	NOMBRE:	COMISION FEDERAL DE ELECTRICIDAD
CANTIDAD:	\$340.00	C/LETRA	(TRESCIENTOS CUARENTA PESOS 00/100 M. N.)

CONCEPTO: PAGO POR SERVICIO DE ENERGIA ELECTRICA EN LAS INSTALACIONES DE LA PLAZA COMUNITARIA EL ROBLE (CALLE TULIPAN 14 FRACCIONAMIENTO VILLAS DEL ROBLE) CORRESPONDIENTE AL PERIODO DEL 25 DE NOVIEMBRE DEL 2022 AL 26 DE ENERO DEL 2023 , DE LA COORDINACION DE ZONA 03 CON SEDE EN TEPIC.

SOLICITANTE

Vo.Bo

JEFE DE DEPTO. DE PLANEACIÓN

LIC. ARMANDO MANUEL FLORES ALVARADO

DRA. MELISSA MALDONADO GUERRERO

NOMBRE Y FIRMA

NOMBRE Y FIRMA

LLENADO EXCLUSIVO DE:

PROGRAMACION Y PRESUPUESTOS:

PPS	AI	O	AP	U.R.	PARTIDA	CONCEPTO	IMPORTE

RECURSOS FINANCIEROS:

CUENTA	CONCEPTO	PARCIAL	DEBE	HABER

REGISTRO PRESUPUESTAL

APLICACIÓN CONTABLE Vo. Bo.

VALIDA DEPTO. ADMÓN. Y FINANZAS

C.P. CESAR IVAN PATIÑO ROBLES

L.C. YOLANDA CARRILLO AVALOS

LIC. SUSANA GABRIELA DOMINGUEZ CASTRO



Comisión Federal de Electricidad

CFE Suministrador de Servicios Básicos
Río Rodano No. 14, Colonia Cuauhtémoc,
Alcaldía Cuauhtémoc, Código Postal 06500,
Ciudad de México. RFC: CSS1603302P7

INST NAY DE EDU PARA ADULTOS. TOTAL A PAGAR:

CALLE TULIPAN 14
SSSSSS
FRACC VILLAS DEL ROBLE. C.P. 63173
TEPIC, NAY.

\$340
(TRESCIENTOS CUARENTA PESOS M.N.)

Obtén tu aviso recibo más fácil y rápido

NO. DE SERVICIO : 487220804409

RMU : 63173 22-08-23 INEO-00506 020 CFE

CORTE A PARTIR:
14 FEB 23

LÍMITE DE PAGO: 13 FEB 23

TARIFA: PDBNO. MEDIDOR: TE136G MULTIPLICADOR:

PERIODO FACTURADO: 25 NOV 22 - 26 ENE 23

Actualiza tus datos mediante el QR y obtendrás este y otros beneficios

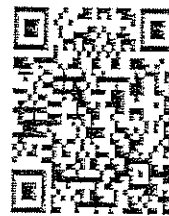
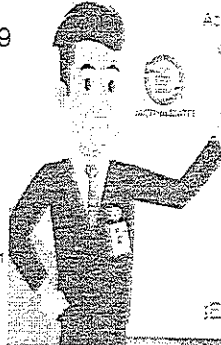

¡Escanea el código y listo!

Consumo	Medidor	Multiplicador	Tarifa	Factor de ajuste
00100	00064			

Energía (kWh) 00100 00064 36

Este gráfico refleja tu nivel de consumo. A menor uso, mayor apoyo.

Subtotal

Consumo	Medidor	Multiplicador	Tarifa	Factor de ajuste
00100	00064			

Suministro	66.68	0.00	0.00	66.68	Cargo Fijo ⁸	66.68
Distribución	0.00	0.00	52.86	52.86	Energía	157.27
Transmisión	0.00	0.00	6.33	6.33	(1) Reconexión ⁹	68.96
CENACE	0.00	0.00	0.27	0.27	Subtotal	292.91
Energía	0.00	0.00	60.37	60.37	IVA 16%	46.87
Capacidad	0.00	0.00	37.22	37.22	Fac. del Periodo	339.78
SCnMEM ⁽¹⁾	0.00	0.00	0.22	0.22	Adeudo Anterior	1,531.61
Total	66.68	0.00	157.27	223.95	Su Pago	1,531.00-
					Total	\$340.39

(1) SCnMEM: Costos relacionados con los servicios del Mercado. (2) DAP: Decretos al Alimentado Público. (3) Cargas o créditos: Diversos conceptos que se pueden incluir en el aviso recibo relacionados con el suministro.

Fecha, hora y lugar de Impresión: 30 JAN 2023 01:09:00 hrs. Av. Independencia 54-Centro-Tepec Tepic Nayarit-México C9000



63173 22-08-23 INEO-00506 020 CFE
01 487220804409 230213 00000340 0



\$340

(TRESCIENTOS CUARENTA PESOS M.N.)

33DX12A011016302

Repartir

-1-

CONSUMO HISTÓRICO

del 25 AGO 22 al 25 NOV 22 64 \$1,531.00 \$1,531.00

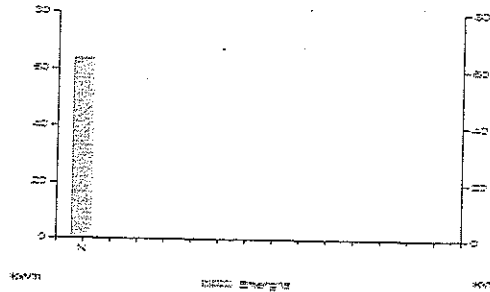

Adoptar sencillas medidas en casa, te conviene. Aquí te decimos cómo disminuir tu consumo de energía eléctrica de forma sencilla.

- 1. Desenchufa los televisores que nadie esté utilizando; recuerda que hay equipos que consumen energía eléctrica sin estar encendidos.
- 2. Configura tu computadora con la función de ahorro de energía eléctrica.
- 3. Si necesitas iluminación exterior en tu casa durante la noche, instala lámparas ahorradoras y controla su funcionamiento mediante sensores de presencia.

Pensando en ti y en el bienestar de tu familia, nuestro compromiso es seguir

¡Conectados Contigo!

Datos Fiscales del Receptor Cadena Original Este documento es una representación impresa de un CFDI PPP

RFC: INE000506574 Razón Social: INSTITUTO NAYARITA DE EDUCACION PARA ADULTOS Régimen Fiscal: Personas Morales con Fines no Lucrativos, Uso CFDI: Gastos en general. CP: 63000 Serie: XI Folio: 00002225150 Folio Fiscal: N. Certificado del SAT: No. certificado del CSD: Fecha y Hora de certificación: Unidad de medida: No Aplica

[1.0]UJUD[000]



Instancias y recursos a disposición de los usuarios para atender quejas:

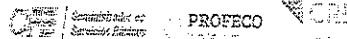

¡AVISO IMPORTANTE!

Corte a partir del 14 FEB 23.
Su consumo de energía eléctrica está dentro del rango con el menor costo para tarifa D2.
Le invitamos a que se registre en nuestro portal y disfrute de la comodidad de nuestros servicios en línea.

Conoce los servicios de los diferentes suministradores: <http://usuariocalificado.cre.gov.mx/UsuarioCalificado/ListadoSuministrador>

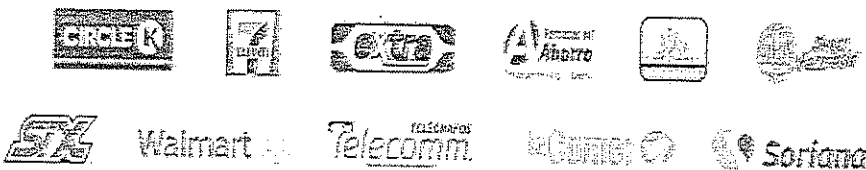

Bancomer, Banorte, Bansefi, Inbursa, Santander, Banamex, Banjército, Escobedo, Hiba, CIBanco, Altimo, Multico, Banco del Bajío, Banco Azteca, Soriana, Coppel





NAYARIT

SOLICITUD DE RECURSOS

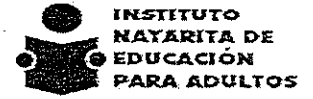

INSTITUTO
NAYARITA DE
EDUCACIÓN
PARA ADULTOS

FECHA: *enero 25, 2023* NOMBRE: *COMISION FEDERAL DE ELECTRICIDAD*

CANTIDAD: *\$5,790.00* C/LETRA *(CINCO MIL SETECIENTOS NOVENTA PESOS 00/100 M. N.)*

CONCEPTO: *PAGO POR SERVICIO DE ENERGIA ELECTRICA DE LAS INSTALACIONES DEL INSTITUTO, CORRESPONDIENTE AL PERIODO DEL 21 DE DICIEMBRE DEL 2022 AL 20 DE ENERO DEL 2023.*

SOLICITANTE  <i>LIC. ARMANDO MANUEL FLORES ALVARADO</i>	JEFE DE DEPTO. DE PLANEACIÓN Vo.Bo <i>DRA. MELISSA MALDONADO GUERRERO</i>
--	---

NOMBRE Y FIRMA

LLENADO EXCLUSIVO DE:

PROGRAMACION Y PRESUPUESTOS:

PPS	AI	O	AP	U.R.	PARTIDA	CONCEPTO	IMPORTE

RECURSOS FINANCIEROS:

CUENTA	CONCEPTO	PARCIAL	DEBE	HABER

REGISTRO PRESUPUESTAL	APLICACIÓN CONTABLE Vo. Bo.	VALIDA DEPTO. ADMÓN. Y FINANZAS
-----------------------	-----------------------------	---------------------------------

C.P. CESAR IVAN PATIÑO ROBLES	LIC. YOLANDA CARRILLO AVALOS	LIC. SUSANA GABRIELA DOMINGUEZ CASTRO
-------------------------------	------------------------------	---------------------------------------



Comisión Federal de Electricidad®

CFE Suministrador de Servicios Básicos
Río Ródano No. 14, colonia Cuauhtémoc,
Alcaldía Cuauhtémoc, Código Postal 06500,
Ciudad de México. RFC: CSS160330CP7

INST NAY DE EDUC PARA ADULTOS

PADRE MEJIA 68 CP 63000
MORELOS
CENTRO (AG. TEPIC)
TEPIC, NAY.
C.P. 63000

TOTAL A PAGAR:

\$5,790

(CINCO MIL SETECIENTOS NOVENTA PESOS M.N.)

NO. DE SERVICIO : 487130410274

PERIODO FACTURADO: 21 DIC 22 - 20 ENE 23

RMU : 63177 13-04-01 INE-000506 048 CFE

TARIFA: GDMTO **NO. MEDIDOR:** ND175Y **MULTIPLICADOR:** 80 **FECHA LÍMITE DE PAGO:** 05 FEB 23

CARGA CONECTADA KW: 67 **DEMANDA CONTRATADA KW:** 67 **CORTE A PARTIR:** 06 FEB 23

Unidad	No. medidor	(lectura actual)	(lectura anterior)	Diferencia	Final
kWh	ND175Y	911	890	21	1,680
KW	ND175Y	0.43	0	0.43	35
KVArh	ND175Y	355	345	10	800
Consumo	4361.6 kWh	5808	5308	0	0
Consumo	Consumo máximo	Consumo máximo	Energía (MWh)	Tránsito (MWh)	

Factor de potencia	Demanda máxima (VA)	Pérdidas (%)	Impulso (kVAh)	Factor de potencia

Concepto	Costos de la energía en el Mercado Eléctrico Regulado				Detalle de los cargos a pagar	
	IVA	IVA	IVA	Importe (M\$)	Concepto	Importe (M\$)
Suministro	348.45	0.00	0.00	348.45	Cargo Fijo ¹	348.45
Distribución	0.00	818.98	0.00	818.98	Energía	4,549.44
Transmisión	0.00	0.00	295.35	295.35	2% Baja Tensión ²	97.96
CENACE	0.00	0.00	11.20	11.20	Bonificación Factor de Potencia ³	5.00-
Energía	0.00	0.00	1,967.28	1,967.28	Subtotal	4,990.85
Capacidad	0.00	1,446.33	0.00	1,446.33	IVA 16%	798.54
SChMEM ⁽¹⁾	0.00	0.00	10.30	10.30	Facturación del Periodo	5,789.39
Total	348.45	2,265.31	2,284.13	4,897.89	Adeudo Anterior	9,461.88
					Su Pago	9,461.00-
					Total	\$5,790.27

(1) SChMEM: Cargas relacionadas con los servicios del Mercado. (2) DAP: Derecho al Alumbrado Público. (3) Cargas o créditos: Diversos conceptos que se pueden incluir en el aviso recibo relacionados con el suministro.
Fecha, hora y lugar de impresión: 24 JAN 2023 13:46:48 hrs, Av. Independencia 54 Centro Tepic, Tepic, Nayarit, México 63000.
El Gobierno Federal trabaja contra la impunidad, con tu ayuda fortalecemos la lucha. Secretaría de la Función Pública quejas y denuncias al Teléfono:



63177 13-04-01 INE-000506 048 CFE
01 487130410274 230205 00005790 7



74DX12A010030430

Repartir



\$5,790

(CINCO MIL SETECIENTOS NOVENTA PESOS M.N.)

CONSUMO HISTÓRICO

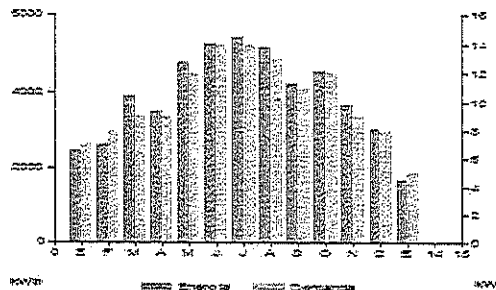

Periodo	Demanda kWh	Consumo Total kWh	Factor de potencia %	Capacidad kW	Precio medio (COP/kWh)
ENE 22	7	2,480	90.02	10	2.7032
FEB 22	8	2,640	89.98	11	2.7792
MAR 22	9	3,920	92.58	14	2.5559
ABR 22	9	3,520	92.55	14	2.6023
MAY 22	12	4,800	95.33	18	2.6005
JUN 22	14	5,280	93.52	22	2.5795
JUL 22	14	5,440	92.94	22	2.5915
AGO 22	13	5,200	92.35	19	2.6589
SEP 22	11	4,240	93.56	17	2.6638
OCT 22	12	4,560	94.87	19	2.6175
NOV 22	9	3,680	93.80	15	2.7433
DIC 22	8	3,040	91.26	12	2.6829
ENE 23	5	1,680	90.29	7	2.9707

Datos Fiscales del Receptor Cadena Original Este documento es una representación impresa de un CFDI PPD

RFC: INE000606574 Razón Social: INSTITUTO NAYARITA DE EDUCACION PARA LOS ADULTOS Régimen Fiscal: Personas Morales con Fines no Lucrativos, Usa CFDI: Gastos en general. CP: 63000 Serie: X Folio: 0003322026255 Folio Fiscal: N. Certificado del SAT: No. certificado del CBSI: Fecha y Hora de certificación: Unidad de medida: No Aplica.

[1.0]JUD[0]



Instancias y recursos a disposición de los usuarios para atender quejas:

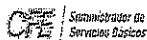

¡AVISO IMPORTANTE!

- Corte a partir de 06 FEB 23.
- Servicio a Clientes Teléfono 071.

Conoce los servicios de los diferentes suministradores: <http://usuariocalificado.sre.cfe.mx/UsuarioCalificado/ListadoSuministrador>



Bancomer, Banesa, Bansef, Inbursa, Santander, Banamex, Banjército, Scotiabank, Hsbc, CIBanco, Ahmex, Multiva, Banco del Bajío, Banco Azteca, Soriana, Coppe!



SOLICITUD DE RECURSOS



FECHA:	enero 20, 2023	NOMBRE:	COMISION FEDERAL DE ELECTRICIDAD
CANTIDAD:	\$711.00	C/LETRA	(SETECIENTOS ONCE PESOS 00/100 M. N.)

CONCEPTO: PAGO POR SERVICIO DE ENERGIA ELECTRICA EN LAS INSTALACIONES DE LA COORDINACION DE ZONA 06 CON SEDE EN ROSAMORADA CORRESPONDIENTE AL PERIODO DEL 09 DE NOVIEMBRE AL 11 DE ENERO DEL 2023.

SOLICITANTE

JEFE DE DEPTO. DE PLANEACION

Armando Manuel Flores Alvarado
LIC. ARMANDO MANUEL FLORES ALVARADO

Melissa Maldonado Guerrero
DRA. MELISSA MALDONADO GUERRERO

NOMBRE Y FIRMA

NOMBRE Y FIRMA

LLENADO EXCLUSIVO DE:

PROGRAMACION Y PRESUPUESTOS:

PPS	AI	O	AP	U.R.	PARTIDA	CONCEPTO	IMPORTE

RECURSOS FINANCIEROS:

CUENTA	CONCEPTO	PARCIAL	DEBE	HABER

REGISTRO PRESUPUESTAL

APLICACION CONTABLE Vo. Bo.

VALIDA DEPTO. ADMON. Y FINANZAS

C.P CESAR IVAN PATIÑO ROBLES

LIC. YOLANDA CARRILLO AVALOS

LIC. SUSANA GABRIELA DOMINGUEZ CASTRO



Comisión Federal de Electricidad®

CFE Suministrador de Servicios Básicos
Río Ródano No. 14, colonia Cuauhtémoc,
Alcaldía Cuauhtémoc, Código Postal 06500,
Ciudad de México. RFC: C65160330CP7

INEA

LÁZARO CARDENAS 12 CP.63630
TEPIC E INSURGENTES
ROSAMORADA, C.P. 63630
ROSAMORADA, NAY.

TOTAL A PAGAR:

\$711

(SETECIENTOS ONCE PESOS M.N.)

Obtén tu aviso recibo más fácil y rápido

NO. DE SERVICIO : 483071200257

RMU : 63630 07-12-05 INEO-00506 003 CFE

CORTE A PARTIR:
30 ENE 23

LÍMITE DE PAGO: 29 ENE 23

TARIFA: PDBEIO: MEDIDOR:049RH7 MULTIPLICADOR:

PERIODO FACTURADO: 09 NOV 22 - 11 ENE 23

Actualiza tus datos mediante el QR y obtendrás este y otros beneficios



¡Escanea el código y listo!

Consumo	Consumo anterior	Consumo anterior	Total anterior	Prácticamente	Subtotal
---------	------------------	------------------	----------------	---------------	----------

Energía (kWh)	24164	24039	125		
---------------	-------	-------	-----	--	--



Este gráfico refleja tu nivel de consumo. A menor uso, mayor apoyo.

Subtotal

Consumo				Consumo del último periodo	
Consumo	Consumo anterior	Consumo anterior	Consumo anterior	Consumo	Consumo anterior

Suministro	66.68	0.00	0.00	66.68	Cargo Fijo ³	66.68
Distribución	0.00	0.00	183.53	183.53	Energía	546.07
Transmisión	0.00	0.00	21.98	21.98	Subtotal	612.75
CENACE	0.00	0.00	0.93	0.93	IVA 16%	98.04
Energía	0.00	0.00	209.63	209.63	Fac. del Periodo	710.79
Capacidad	0.00	0.00	129.25	129.25	Adeudo Anterior	1,914.96
SChMEM ⁽¹⁾	0.00	0.00	0.75	0.75	Su Pago	1,914.00-
Total	66.68	0.00	546.07	612.75	Total	\$711.75

(1) SChMEM: Costos relacionados con los servicios del Mercado. (2) DAP: Decreto al Alumbrado Público. (3) Cargas o créditos: Diversos conceptos que se pueden incluir en el aviso recibo relacionados con el suministro.

Fecha, hora y lugar de impresión: 20 JAN 2023 10:23:27 hrs, Av. Benito Juárez 412-Pto. Centro-Ruiz-Ruiz, Nayarit, México-63600

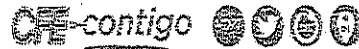

63630 07-12-05 INEO-00506 003 CFE
01 483071200257 230129 00000711 2



\$711

(SETECIENTOS ONCE PESOS M.N.)

11DX11D130020365

Repartir

-1-

CONSUMO HISTÓRICO



del 09 SEP 22 al 09 NOV 22	363	\$1,914.00	\$1,914.00
del 11 JUL 22 al 09 SEP 22	570	\$2,944.00	\$2,944.00
del 11 MAY 22 al 11 JUL 22	537	\$2,722.00	\$2,722.00
del 10 MAR 22 al 11 MAY 22	216	\$1,148.00	\$1,148.00
del 11 ENE 22 al 10 MAR 22	199	\$1,045.00	\$1,045.00
del 09 NOV 21 al 11 ENE 22	164	\$895.00	\$895.00
del 09 SEP 21 al 09 NOV 21	291	\$1,472.00	\$1,472.00
del 09 JUL 21 al 09 SEP 21	123	\$703.00	\$703.00
del 10 MAY 21 al 09 JUL 21	346	\$1,767.00	\$1,767.00
del 09 MAR 21 al 10 MAY 21	183	\$971.00	\$971.00
del 08 ENE 21 al 09 MAR 21	92	\$539.00	\$539.00

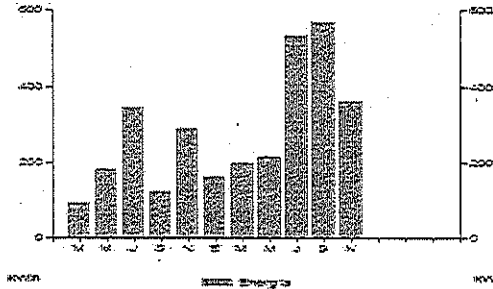

Aplicar sencillas medidas en casa, te conviene. Aquí te decimos como disminuir tu consumo de energía eléctrica de forma sencilla.

- Desenchufa los televisores que nadie esté utilizando; recuerda que hay equipos que consumen energía eléctrica sin estar encendidos.
- Configura tu computadora con la función de ahorro de energía eléctrica.
- Si necesitas iluminación exterior en tu casa durante la noche, instala lámparas ahorradoras y controla su funcionamiento mediante sensores de presencia.

Pensando en ti y en el bienestar de tu familia, nuestro compromiso es seguir

¡Conectados contigo!

Datos Fiscales del Receptor Cadena Original Este documento es una representación impresa de un CFDI PPD

RFC: INE000506574 Razón Social: INSTITUTO NAYARITA DE EDUCACION PARA ADULTOS Régimen Fiscal: Personas Morales con Fines no Lucrativos, Uso CFDI: Gastos en general, CP: 63000 Swto: XH Folio: 000012962228 Folio Fiscal: N. Certificado del SAT: No. certificado del CSD: Fecha y Hora de certificación: Unidad de medida: No Aplica

[QR CODE]



Instancias y recursos a disposición de los usuarios para atender quejas:

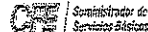

¡AVISO IMPORTANTE!

Corte a partir del 30 ENE 23.

Su consumo de energía eléctrica está dentro del rango con bajo costo para tarifa 02

Le invitamos a que se registre en nuestro portal y disfrute de la comodidad de nuestros servicios en línea.

Conoce los servicios de los diferentes suministradores: <http://usuariocalificado.cre.gob.mx/UsuarioCalificado/ListadoSuministrador>

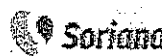
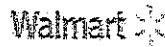

Bancomer, Banorte, Banesa, Inbursa, Santander, Banamex, Banjercito, Scotiabank, Hbb, CIBanco, Afirme, Mucha, Banco del Bajío, Banco Azteca, Soriana, Coppel



SOLICITUD DE RECURSOS



FECHA:	enero 20, 2023	NOMBRE:	COMISION FEDERAL DE ELECTRICIDAD
CANTIDAD:	\$1,004.00	C/LETRA	(MIL CUATRO PESOS 00/100 M. N.)

CONCEPTO: PAGO POR SERVICIO DE ENERGIA ELECTRICA EN LAS INSTALACIONES DE LA COORDINACION DE ZONA 02 CON SEDE EN SANTIAGO IXC. CORRESPONDIENTE AL PERIODO DEL 07 DE NOVIEMBRE DEL 2022 AL 07 DE ENERO DEL 2023.

SOLICITANTE	JEFE DE DEPTO. DE PLANEACIÓN
	Vo.Bo
LIC. ARMANDO MANUEL FLORES ALVARADO	DRA. MELISSA MALDONADO GUERRERO
NOMBRE Y FIRMA	NOMBRE Y FIRMA

LLENADO EXCLUSIVO DE:

PROGRAMACION Y PRESUPUESTOS:

PPS	AI	O	AP	U.R.	PARTIDA	CONCEPTO	IMPORTE

RECURSOS FINANCIEROS:

CUENTA	CONCEPTO	PARCIAL	DEBE	HABER

REGISTRO PRESUPUESTAL	APLICACIÓN CONTABLE Vo. Bo.	VALIDA DEPTO. ADMÓN. Y FINANZAS
C.P. CESAR IVAN PATIÑO ROBLES	L.C. YOLANDA CARRILLO AVALOS	LIC. SUSANA GABRIELA DOMINGUEZ CASTRO



Comisión Federal de Electricidad®

CFE Suministrador de Servicios Básicos
Río Ródano No. 14, colonia Cuauhtémoc,
Alcaldía Cuauhtémoc, Código Postal 06500,
Ciudad de México. RFC: CSS160330CP7

INEA NAYARIT

PRIMERA CORREGIDORA 36 CP: 63300
RIPLEY Y 20 NOVIEMBRE
LOS LIMOS C.P.: 63300
SANTIAGO NAY.

TOTAL A PAGAR:

\$1,004

(UN MIL CUATRO PESOS M.N.)

Obtén tu aviso recibo más fácil y rápido

Actualiza tus datos mediante el QR y
obtendrás éste y otros beneficios



¡Escanea el código y listo!

NO. DE SERVICIO : 480180700872

RMU : 63300-18-07-22 INE0-00506_002 CFE

LÍMITE DE PAGO: 24 ENE 23

**CORTE A PARTIR:
25 ENE 23**

TARIFA: PDBT

**NO. MEDIDOR: N312DN
MULTIPLICADOR: 1**

PERIODO FACTURADO: 07 NOV 22 - 07 ENE 23

Concepto	Lectura actual	Lectura anterior	Total periodo	Precio (MXN)	Subtotal (MXN)
Energía (kWh)	Medida	Medida			

Este gráfico refleja tu nivel de consumo. A menor uso, mayor apoyo.

Subtotal

Costos de la energía en el Mercado Eléctrico Mayorista				Desglose del importe a pagar	
Concepto	\$	\$/kWh	\$/kWh	Concepto	Importe (MXN)
Suministro	66.68	0.00	0.00	Cargo Fijo ⁽³⁾	66.68
Distribución	0.00	0.00	268.68	Energía	799.41
Transmisión	0.00	0.00	32.17	Subtotal	866.09
CENACE	0.00	0.00	1.35	IVA 16%	138.57
Energía	0.00	0.00	306.89	Fac. del Periodo	1,004.66
Capacidad	0.00	0.00	189.22	Adeudo Anterior	2,492.14
SCnMEM ⁽¹⁾	0.00	0.00	1.10	Su Pago	-2,492.00
Total	66.68	0.00	799.41	Total	\$1,004.80

Fecha, hora y lugar de impresión: 10 ENE 23 03:12:20 hrs. 1ra. Corregidora y Gral. Negrete S/N Centro Sgo. Ixcuintla Sgo. Ixcuintla Nayarit, México 63300

(1) SCnMEM: Costos relacionados con los servicios del Mercado. (2) DAP: Derecho al Alumbrado Público. (3) Cargos o créditos: Diversos conceptos que se pueden incluir en el aviso recibo relacionados con el suministro.

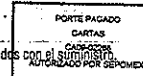

CFE-contigo



63300 18-07-22 INE0-00506 002 CFE
01 480180700872 230124 000001004 8



07DX11A010031045

Repartir -222-

\$1,004

(UN MIL CUATRO PESOS M.N.)



Nayarit
NUESTRO Deseo y compromiso

INSTITUTO NAYARITA
DE EDUCACIÓN
PARA ADULTOS



C.Z.02/003/2023
Santiago Ixc., Nayarit, 12 de Enero de 2023
ASUNTO: Pago de luz eléctrica.

LIC. SUSANA GABRIELA DOMINGUEZ CASTRO
JEFA DEL DPTO. DE ADMINISTRACIÓN
P R E S E N T E.

Por medio del presente solicitamos de su apoyo para el **pago del recibo de luz eléctrica** que se consumió en la coordinación de zona 02 con domicilio en primera corregidora #36, col. Centro, Santiago ixcuitla, Nay. **Periodo de consumo del 07 de Noviembre del 2022 al 07 de Enero del 2023 por la cantidad de \$1,004.00 (Un mil cuatro pesos 00/100 m.n.)** el cual se adjunta el recibo correspondiente.

Sin más por el momento, me es grato despedirme de usted enviándole un cordial saludo.

A t e n t a m e n t e.

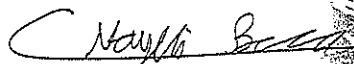

ING. NAYELI BACA CORONA
COORDINADOR DE ZONA 02

INSTITUTO NAYARITA PARA LA
EDUCACIÓN DE LOS ADULTOS
COORDINACIÓN
DE ZONA 02



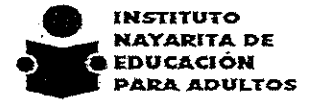

SOLICITUD DE RECURSOS



FECHA: *enero 20, 2023* NOMBRE: *COMISION FEDERAL DE ELECTRICIDAD*

CANTIDAD: *\$2,854.00* C/LETRA: *(DOS MIL OCHOCIENTOS CINCUENTA Y CUATRO PESOS 00/100 M. N.)*

CONCEPTO: *PAGO POR SERVICIO DE ENERGIA ELECTRICA EN LAS INSTALACIONES DE LA COORDINACION DE ZONA 01 CON SEDE EN ACAPONETA. CORRESPONDIENTE AL PERIODO DEL 09 DE NOVIEMBRE DEL 2022 AL 11 DE ENERO DEL 2023.*

SOLICITANTE

JEFE DE DEPTO. DE PLANEACIÓN

Vo.Bo

LIC. ARMANDO MANUEL FLORES ALVARADO

DRA. MELISSA MALDONADO GUERRERO

NOMBRE Y FIRMA

NOMBRE Y FIRMA

LLENADO EXCLUSIVO DE:

PROGRAMACION Y PRESUPUESTOS:

PPS	AI	O	AP	U.R.	PARTIDA	CONCEPTO	IMPORTE

RECURSOS FINANCIEROS:

CUENTA	CONCEPTO	PARCIAL	DEBE	HABER

REGISTRO PRESUPUESTAL	APLICACIÓN CONTABLE Vo. Bo.	VALIDA DEPTO. ADMON. Y FINANZAS
<i>C.P. CESAR IVAN PATIÑO ROBLES</i>	<i>L.C. YOLANDA CARRILLO AVALOS</i>	<i>LIC. SUSANA GABRIELA DOMINGUEZ CASTRO</i>



Comisión Federal de Electricidad®

CFE Suministrador de Servicios Básicos
Río Ródano No. 14, colonia Cuauhtémoc,
Alcaldía Cuauhtémoc, Código Postal 06500,
Ciudad de México, RFC: CSS160830CP7

INEA...

JUAREZ 18 CP.00000
QUERETARO Y OAXACA
ACAPONETA (CENTRO). C.P. 63430
ACAPONETA, NAY.

TOTAL A PAGAR:

\$2,854

(DOS MIL OCHOCIENTOS CINCUENTA Y CUATRO PESOS M.N.)

Obtén tu aviso recibo más fácil y rápido

NO. DE SERVICIO : 486120200224

RMU : 63430 12-02-01 INEO-00506 015 CFE

**CORTE A PARTIR:
30 ENE 23**

LÍMITE DE PAGO: 29 ENE 23

TARIFA: PDENO. MEDIDOR:2T539G MULTIPLICADOR:

PERIODO FACTURADO: 09 NOV 22 - 11 ENE 23

Actualiza tus datos mediante el QR y obtendrás este y otros beneficios

¡Escanea el código y listo!

Categoría	Consumo anterior	Consumo anterior	Consumo actual	Consumo actual	Subtotal
Energía (kWh)	67123	66575	67123	548	



Consumo anterior				Consumo actual		
	Consumo anterior	Consumo anterior	Consumo actual	Consumo actual	Consumo actual	Consumo actual
Suministro	66.68	0.00	0.00	66.68		
Distribución	0.00	0.00	804.57	804.57		
Transmisión	0.00	0.00	96.34	96.34		
CENACE	0.00	0.00	4.06	4.06		
Energía	0.00	0.00	918.00	918.00		
Capacidad	0.00	0.00	566.63	566.63		
SCnMEM(?)	0.00	0.00	3.29	3.29		
Total	66.68	0.00	2,393.89	2,460.57		
Cargo Fijo ³					66.68	
Energía					2,393.89	
Subtotal					2,460.57	
IVA 16%					393.69	
Fac. del Periodo					2,854.26	
Adeudo Anterior					3,220.42	
Su Pago					3,220.00-	
Total					\$2,854.68	

(1) SCnMEM: Costos relacionados con los servicios del Mercado. (2) DAP: Derecho al Alumbrado Público. (3) Cargos o créditos: Diversos conceptos que se pueden incluir en el aviso recibo relacionados con el suministro.

Fecha, hora y lugar de impresión: 16 JAN 2023 09:12:17 hrs. Prolongación Morelos-147 Centro Acaponeta- Acaponeta-Nayarit México-63400

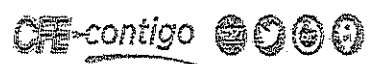

63430 12-02-01 INEO-00506 015 CFE
01 486120200224 230129 000002854 1



\$2,854

(DOS MIL OCHOCIENTOS CINCUENTA Y CUATRO PESOS M.N.)

CONSUMO HISTÓRICO

Periodo	Consumo	Valor	Valor
---------	---------	-------	-------

del 09 SEP 22 al 09 NOV 22	621	\$3,220.00	\$3,220.00
del 11 JUL 22 al 09 SEP 22	836	\$4,283.00	\$4,283.00
del 11 MAY 22 al 11 JUL 22	915	\$4,583.00	\$4,583.00
del 10 MAR 22 al 11 MAY 22	493	\$2,519.00	\$2,519.00
del 11 ENE 22 al 10 MAR 22	424	\$2,141.00	\$2,141.00
del 09 NOV 21 al 11 ENE 22	799	\$3,877.00	\$3,877.00
del 09 SEP 21 al 09 NOV 21	768	\$3,688.00	\$3,688.00
del 09 JUL 21 al 09 SEP 21	436	\$2,177.00	\$2,177.00
del 10 MAY 21 al 09 JUL 21	710	\$3,496.00	\$3,496.00
del 09 MAR 21 al 10 MAY 21	989	\$1,923.00	\$1,923.00
del 08 ENE 21 al 09 MAR 21	370	\$1,796.00	\$1,796.00

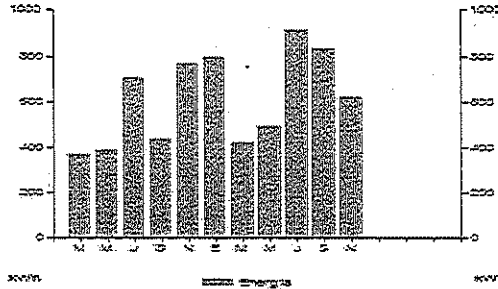

Aplicar sencillas medidas en casa, te conviene. Aquí te decimos como disminuir tu consumo de energía eléctrica de forma sencilla.

- Desenchufa los televisores que nadie esté utilizando; recuerda que hay equipos que consumen energía eléctrica sin estar encendidos.
- Configura tu computadora con la función de ahorro de energía eléctrica.
- Si necesitas iluminación exterior en tu casa durante la noche, instala lámparas ahorradoras y controla su funcionamiento mediante sensores de presencia.

Pensando en ti y en el bienestar de tu familia, nuestro compromiso es seguir

¡Conectados contigo!

Datos Fiscales del Recopitor Cadena Original Este documento es una representación impresa de un CFDI PPD

RFC: INE000508574 Razón Social: Régimen Fiscal: General de Ley Personas Morales, Uso CFDI: Gastos en general, CP: 00000 Serie: XH Folio: 000012084508 Folio Fiscal: N, Certificado del SAT: No, certificado del CSD: Fecha y Hora de certificación: Unidad de medida: No Aplica

||.||.|||||



Instancias y recursos a disposición de los usuarios para atender quejas:



¡AVISO IMPORTANTE!

Corte a partir del 30 ENE 23.
Su consumo de energía eléctrica está dentro del rango excedente.
Le invitamos a que se registre en nuestro portal y disfrute de la comodidad de nuestros servicios en línea.

Conoce los servicios de los diferentes suministradores: <http://usuariocalificado.cre.gob.mx/UsuarioCalificado/ListadoSuministrador>

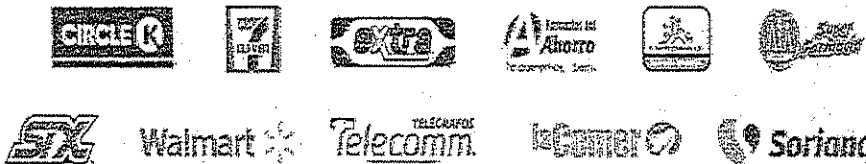

Bancomer, Banora, Bansefi, Inbursa, Santander, Banamex, Banjercito, Scotiabank, Hiza, CIBanco, Afimmo, Múgica, Banco del Bajío, Banco Azteca, Soriana, Copel



Nayarit
ESTADO DE NAYARIT

INSTITUTO NAYARITA
DE EDUCACIÓN
PARA ADULTOS



CZ-01/003/23

Acaponeta, Nayarit, 17 de Enero del 2023

LIC. SUSANA GABRIELA DOMINGUEZ CASTRO
JEFA DEL DEPTO. DE ADMINISTRACION
P R E S E N T E.

Por medio del presente solicito a usted, autorización para el pago de ENERGIA ELECTRICA por la cantidad de \$2,854.00 (DOS MIL OCHOCIENTOS CINCUENTA Y CUATRO PESOS 00/100 M.N) correspondiente al periodo 09 de Noviembre del 2022 al 011 de enero 2023, anexo recibo original de la Coordinación de Zona 01, con sede en Acaponeta.

Sin otro particular por el momento, reciba un cordial saludo.

ATENTAMENTE

MTRO. DAVID AGUILAR ESTRADA
DIRECTOR GENERAL DE INEA.

C.c.p. Archivo.
DAE/jlm





SOLICITUD DE RECURSOS

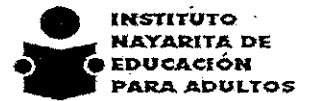

FECHA: *enero 20, 2023* NOMBRE: *COMISION FEDERAL DE ELECTRICIDAD*

CANTIDAD: *\$1,142.00* C/LETRA: *(UN MIL CIENTO CUARENTA Y DOS PESOS 00/100 M. N.)*

CONCEPTO: *PAGO POR SERVICIO DE ENERGIA ELECTRICA EN LAS INSTALACIONES DE LA COORDINACION DE ZONA 04 CON SEDE EN COMPOSTELA CORRESPONDIENTE AL PERIODO DEL 07 DE NOVIEMBRE DEL 2022 AL 07 DE ENERO DEL 2023.*

SOLICITANTE: *JMF*
LIC. ARMANDO MANUEL FLORES ALVARADO
 NOMBRE Y FIRMA

JEFE DE DEPTO. DE PLANEACIÓN
 Vo.Bo
DRA. MELISSA MALDONADO GUERRERO
 NOMBRE Y FIRMA

LLENADO EXCLUSIVO DE:

PROGRAMACION Y PRESUPUESTOS:

PPS	AI	O	AP	U.R.	PARTIDA	CONCEPTO	IMPORTE

RECURSOS FINANCIEROS:

CUENTA	CONCEPTO	PARCIAL	DEBE	HABER

REGISTRO PRESUPUESTAL APLICACIÓN CONTABLE Vo. Bo. VALIDA DEPTO. ADMÓN. Y FINANZAS

C.P. CESAR IVAN PATIÑO ROBLES L.C. YOLANDA CARRILLO AVALOS LIC. SUSANA GABRIELA DOMINGUEZ CASTRO



Comisión Federal de Electricidad®

CFE Suministrador de Servicios Básicos
Río Ródano No. 14, colonia Guauhtémoc,
Alcaldía Cuauhtémoc, Código Postal 06500,
Ciudad de México, RFD: CSS160330CP7

INST NAYARITA DE EDUC ADULTOS

ARL ENDE 124 NFE CP. 63700
MINA Y GRAL ROCHA
BARR SANTA ANA (COMPOS), C.P. 63700
COMPOSTELA, NAY.

TOTAL A PAGAR:

\$1,142

(UN MIL CIENTO CUARENTA Y DOS PESOS M.N.)

Obtén tu aviso recibo más fácil y rápido

NO. DE SERVICIO: 489120400281
RMU: 63700 12-04-01 INEQ-00506 006 CFE

LIMITE DE PAGO: 24 ENE 23

CORTE A PARTIR:
25 ENE 23

TARIFA: PDBT NO. MEDIDOR: 94866
MULTIPLICADOR: 1

PERIODO FACTURADO: 07 NOV 22 - 07 ENE 23



Actualiza tus datos mediante el QR y
obtendrás éste y otros beneficios



¡Escanea el código y listo!

Concepto	Lectura actual Medida ● Estimada ●	Lectura anterior Medida ● Estimada ●	Total periodo	Precio (MXN)	Subtotal (MXN)
----------	---------------------------------------	---	------------------	-----------------	-------------------

Energía (kWh)	27374	27164	210		
---------------	-------	-------	-----	--	--

Este gráfico refleja tu nivel de consumo. A menor uso, mayor apoyo.

Subtotal

Costos de la energía en el Mercado Eléctrico Mayorista					Desglose del importe a pagar	
Concepto	S	S/kWh	S/kWh	Importe (MXN)	Concepto	Importe (MXN)
Suministro	66.68	0.00	0.00	66.68	Cargo Fijo ⁽¹⁾	66.68
Distribución	0.00	0.00	308.32	308.32	Energía	917.36
Transmisión	0.00	0.00	36.92	36.92	Subtotal	984.04
CENACE	0.00	0.00	1.55	1.55	IVA 16%	157.45
Energía	0.00	0.00	352.17	352.17	Fac. del Periodo	1,141.49
Capacidad	0.00	0.00	217.14	217.14	Adeudo Anterior	1,292.73
SCnMEM ⁽²⁾	0.00	0.00	1.26	1.26	Su Pago	-1,292.00
Total	66.68	0.00	917.36	984.04	Total	\$1,142.22

(1) SCnMEM: Costos relacionados con los servicios del Mercado. (2) DAP: Derecho al Alumbrado Público. (3) Cargos o créditos: Diversos conceptos que se pueden incluir en el aviso recibo relacionados con el suministro.

Fecha, hora y lugar de impresión: 11 ENE 23 09:56:48 hrs. Zaragoza Esc, General Rocha S/N Centro Compostela Compostela Nayarit México 63700

CFE-contigo



63700 12-04-01 INEQ-00506 006 CFE
01 489120400281 230124 000001142 4



07DX12C012003970

Repartir

-398-

\$1,142

(UN MIL CIENTO CUARENTA Y DOS PESOS M.N.)



SOLICITUD DE RECURSOS



FECHA:	enero 20, 2023	NOMBRE	TELÉFONOS DE MÉXICO, S.A. B. DE C.V.
CANTIDAD:	\$18,470.76	C/LETRA	DIECIOCHO MIL CUATROCIENTOS SETENTA PESOS 76/100 M.N.)
CONCEPTO:	PAGO POR SERVICIO TELEFÓNICO EN LAS INSTALACIONES DE ESTE INSTITUTO, CORRESPONDIENTE AL MES DE ENERO DEL 2023 CON FOLIO FISCAL: 29BA9B5E-7230-485E-90E7-EDEF6D7A63FA.		

SOLICITANTE	JEFE DE DEPTO. DE PLANEACIÓN
	Vo.Bo
LIC. ARMANDO MANUEL FLORES ALVARADO	LIC. MELISSA MALDONADO GUERRERO
NOMBRE Y FIRMA	NOMBRE Y FIRMA

LLENADO EXCLUSIVO DE:

PROGRAMACION Y PRESUPUESTOS:

PPS	AI	O	AP	U.R.	PARTIDA	CONCEPTO	IMPORTE

RECURSOS FINANCIEROS:

CUENTA	CONCEPTO	PARCIAL	DEBE	HABER

REGISTRO PRESUPUESTAL	APLICACIÓN CONTABLE Vo. Bo.	VALIDA DEPTO. ADMÓN. Y FINANZAS
C.P. CESAR IVAN PATIÑO ROBLES	L.C. YOLANDA CARRILLO AVALOS	LIC. SUSANA DOMINGIEZ CASTRO

Cuenta Maestra

CARATULA

TELEFONOS DE MEXICO S.A.B. DE C.V.
PARQUE VIA 198 COL. CUAUHEMOC
C.P. 06500 Ciudad de Mexico
RFC: TME840315KT6

DATOS DEL CLIENTE

Nombre o Razón Social

Atención:

Domicilio:

0F32959 N CODIGO DE CLIENTE E000047222
INSTITUTO NAYARITA DE EDUCACION PARA ADULTOS
NUÑEZ ORTEGA LIZETH DEL ROCÍ
CALLE QUERETARO NO. 35 - NTE
TEPIC CENTRO
NAYARIT TEPIC
C.P. 63000 C.R. 63001
ABI

Estimado Cliente: En caso de tener alguna aclaración respecto a los cargos que se presenten en este documento, le recordamos que usted cuenta con 60 días naturales para notificarnos.

TELMEX, con el objetivo de brindarle un mejor servicio y en cumplimiento con las disposiciones fiscales oficiales, pone a su disposición la factura electrónica, que además podrá obtener vía Internet en cualquier sistema que usted utilice.

Son tiempos de implementar nuevas formas de trabajo y en TELMEX estamos contigo para ayudarte a desarrollarlas. Para más información, contacta a tu Ejecutivo de Cuenta, visita telmex.com/empresa o llama al 800 123 1212.

Cuenta Maestra

FACTURA

TELEFONOS DE MEXICO S.A.B. DE C.V.
PARQUE VIA 198 COL CUAUHTEMOC
C.P. 06500 Ciudad de Mexico
RFC: TME840315KT6

INSTITUTO NAYARITA DE EDUCACION
PARA ADULTOS
INE000506574
CLLE PADRE MEJIA NUM 68 COL
TEPIC CENTRO
TEPIC C.P. 63000

Referencia: 0130230112392
Atención: BENAVIDES GUTIERREZ KARINA
No. de Cuenta Maestra: OF32959
Código de Cliente: E000047222
Folio Fiscal: 29ba9b5e-7230-485e-90e7-edef6d7a63fa
Lugar Fecha y Hora de Emisión: 06500 2023-01-05T02:48:16
Numero de Serie del Certificado del Emisor: 00001000000506121124
Fecha y Hora de Certificación: 2023-01-05T12:12:20
Serie del Certificado del SAT: 00001000000508680418
Regimen Fiscal: 601-REGIMEN GENERAL DE LEY PERSONAS MORALES
Metodo de Pago: PPD - Pago en parcialidades o diferido
Forma de Pago: 99-POR DEFINIR
Tipo de Comprobante: I - Ingreso
USO de CFDI: G03-Gastos en general

MES DE FACTURACIÓN	PAGAR ANTES DE
ENERO 2023	31/01/2023



02681040063295923013

DESCRIPCION	UNIDAD	CANTIDAD	IMPORTE
SERVICIOS DE TELECOMUNICACIONES	SERVICIO	1	15,946.20

IMPORTE LETRA DIEZ Y OCHO MIL CUATROCIENTOS SETENTA PESOS 76/100 M.N.=====	Subtotal	15,946.20
	Descuento	- 23.13
	Suma	15,923.07
	IVA 16 %	2,547.69
	Total	18,470.76

RESUMEN DE MOVIMIENTOS DE SU CUENTA MAESTRA									
SALDO EN COMPRAS A PLAZOS	SALDO ANTERIOR	+	CARGOS	-	PAGOS	-	AJUSTES	=	SALDO ACTUAL
0.00	18,579.18		18,470.76		18,579.18		0.00		18,470.76

Cadena Original del complemento de certificación del SAT:
 ||1.1|29ba9b5e-7230-485e-90e7-edef6d7a63fa|2023-01-05T12:12:20|ErPMkstjkeawducRLLS4Zwdl6DeQHTd6MAxR+qso7VtHsKHQ0GIl5MAiqPV
 MfLwMwWsgUX7GGYb/IMwsiU7Cb3mGPWQSBMxbOwhcnbt4OPIJ5+HJgaG9WmliqDyKXZ61QzhRk0/KRnxhghDc48oRsKep0BcpNnwZPZnkFV
 2Wea7YX/rt4ggNPKqoccyW4BGZvRz5UWQ5HbYXE+AcvUKlc+4LvTXXgs/GBW+nt9VIZhooKuyVWWH+BYx+UBZF79pMxw5zQrURiWzggz+
 CYtFevliElyc5wmqjKwWj|eJZOAQ6OhmhknV65eX3SVIT2s+wYCaGnJ42bjkDL3DTA==||00001000000508680418||

Sello Digital del Emisor
 ErPMkstjkeawducRLLS4Zwdl6DeQHTd6MAxR+qso7VtHsKHQ0GIl5MAiqPVMfLwMwWsgUX7GGYb/IMwsiU7Cb3mGPWQSBMxbOwhcnbt4OPIJ5+
 HJgaG9WmliqDyKXZ61QzhRk0/KRnxhghDc48oRsKep0BcpNnwZPZnkFV2Wea7YX/rt4ggNPKqoccyW4BGZvRz5UWQ5HbYXE+AcvUKlc+4Lv
 TXXgs/GBW+nt9VIZhooKuyVWWH+BYx+UBZF79pMxw5zQrURiWzggz+CYtFevliElyc5wmqjKwWj|eJZOAQ6OhmhknV65eX3SVIT2s+wYCaGn
 J42bjkDL3DTA==

Sello Digital del SAT:
 TUUMaw8DVxnFdRbGS4Zyp4nNaPw+Fa9eyuEHjFgOp8WYnaxu1QpLnA+vcuSsnDBxChuhWysuP5qT0uaW//ROBM17pBCKMVn7UhcAfThu1f
 GEtxs5uq2ht4TVtj21spsJo3Kxc+INXocj|Cvz/FBP7EMRfOTXQyZxEM7ouUBaeBEJc/LafchSvgsXWcdxLki2M083toASKi5SzP15GHV1GA2rh1gUJw4
 Xczek9+h9jNiFuKvPg|Tt8VGduwD1INRYGjEDpCJQML4bcehYVWn1vyCQY2KU1TtQyDowNKRLLJs35EYqfK8S3Ll6h9DYJlezoXHLRbRCNu28wt
 gQbA==



Consultas al Centro de Soporte SIANA 8007142050 Lada sin costo. Lunes a Viernes de 9:00 a 20:00
 Este documento es una representación impresa de un CFDI.

telmex.com/ft



Cuenta Maestra

DESGLOSE DE FACTURA

TELEFONOS DE MEXICO S.A.B. DE C.V.
PARQUE VIA 198 COL. CUAUHTEMOC
C. P. 06500 Ciudad de Mexico
RFC: TME840315KT6

0F32959 CODIGO DE CLIENTE E000047222

INEA TEPIC
NUÁ EZ ORTEGA LIZETH DEL ROCI
QUERETARO NO. 35 - NTE
TEPIC CENTRO
NAYARIT TEPIC

Subcuenta 0F32959
Facturacion ENERO 2023

CLAVE	DESCRIPCION	UNIDAD	CANTIDAD	IMPORTE
AK	LLAMADAS A CELULAR CELULAR TOTAL MINUTOS CELULAR EN PAQUETES	MINUTOS	65	0,00
C3PCN	SOLUCIONES INTEGRALES PQT CONECTES NEGOCIO	PAQUETE	18	6,188.54
C3PNP	PQT MI NEGOCIO PYME	PAQUETE	2	946.56
C3PSN	PQT SUPER NEGOCIO	PAQUETE	1	688.79
	OTROS			
F#	ADEUDO ANTERIOR ADEUDO ANTERIOR RENTAS	CARGO	1	0,02
FB	SERVICIOS DIGITALES SIGUEME	SERVICIO	1	25.75
FC	LLAMADA EN ESPERA	SERVICIO	1	25.75
FD	TRES A LA VEZ	SERVICIO	1	25.75
FF	IDENTIFICADOR DE LLAMADAS	SERVICIO	2	51.50
FH	PAQUETE DE 3 SERVICIOS DIGITALES	SERVICIO	7	360.50
FJ	PAQUETE DE 4 SERVICIOS DIGITALES	SERVICIO	5	334.75
FK	PAQUETE DE SERVICIOS DIGITALES	SERVICIO	17	- 798.25
GI	GASTOS DE INSTALACION GASTOS DE INSTALACION	ORD.TRAB.	10	784.65
LC	RENTAS LINEA COMERCIAL	LINEA	6	1,223.64
MS	SERVICIO 800 S-800 EMPRESARIAL PLUE	MINUTOS	3	1.55
	INTERNET			
PFSHD	INFINITUM INFINITUM PURO NEGOCIO HASTA 20 MB	SERVICIO	1	473.28
SM	SERVICIO MEDIDO SERVICIO MEDIDO LOCAL	LLAMADAS	9	- 0.01
X-	SOLUCIONES INTEGRALES PAQUETE TELMEX NEGOCIO SIN LIMITES 3	PAQUETE	1	1,973.28
YQ	LLAMADAS A CELULAR CELULAR LLAMADAS A CELULAR EL QUE LLAMA P	MINUTOS	7	2.45
OM	INTERNET INFINITUM INFINITUM PYME	SERVICIO	4	1,040.00
1J	AJUSTES Y DESCUENTOS BONIFICACION POR INTERRUPCION DEL SERVIC	IMPORTE	1	- 23.13
5A	OPCIONES TELMEX OPCIONES TELMEX TRONCALES	PAQUETE	1	2,060.00
50	RENTA OPCIONES MAS LLAMADAS SERVICIO MEDIDO	LLAMADAS	2,045	0.00
57	TOTAL DE LLAMADAS EN PAQUETES INTERNET INFINITUM	SERVICIO	1	349.00
	INFINITUM NEGOCIO			

Cuenta Maestra

TELEFONOS DE MEXICO S.A.B. DE C.V.
PARQUE VIA 198 COL CUAUHEMOC
C. P. 06500 Ciudad de Mexico
RFC: TME840315KT6

0F32959 CODIGO DE CLIENTE E000047222

INEA TEPIC

NUÑEZ ORTEGA LIZETH DEL ROCI

QUERETARO NO. 35 - NTE

TEPIC CENTRO

NAYARIT TEPIC

Subcuenta 0F32959

Facturación ENERO 2023

CLAVE	DESCRIPCION	UNIDAD	CANTIDAD	IMPORTE
8L	INFINITUM MI NEGOCIO	SERVICIO	1	188.70

SUBTOTAL 15,923.07

Cuenta Maestra

ESTADO DE CUENTA

TELEFONOS DE MEXICO S.A.B. DE C.V.
 PARQUE VIA 198 COL CUAUHEMOC
 C. P. 06500 Ciudad de Mexico
 RFC : TME840315KT6

0F32959 CODIGO DE CLIENTE E000047222
 INSTITUTO NAYARITA DE EDUCACION PARA ADULTOS
 NUÑEZ ORTEGA LIZETH DEL ROCÍ
 CLLE QUERETARO NO. 35 - NTE
 TEPIC CENTRO
 C.P. 63000

Mes de Facturacion
 ENERO2023

RESUMEN DE MOVIMIENTOS DE SU CUENTA MAESTRA AL MES DE :

ENERO 2023

SALDO ANTERIOR	+	CARGOS	-	PAGOS	-	AJUSTES	=	SALDO ACTUAL
18,579.18		18,470.76		18,579.18		0.00		18,470.76

CONCEPTO	FECHA	IMPORTE
SU FACTURA DEL MES: MONTO ORIGINAL:	ENERO 2023	18,470.76
***** MOVIMIENTOS DEL MES ***** SALDO AL DIA:	31/12/2022	18,470.76
SU FACTURA DEL MES: MONTO ORIGINAL:	DICIEMBRE 2022	18,579.18
TOTAL DE PAGOS AL:	30/11/2022	
TOTAL DE AJUSTES AL:	30/11/2022	
SALDO AL DIA:	30/11/2022	18,579.18
***** MOVIMIENTOS DEL MES ***** SU PAGO..... GRACIAS BBVA BAN COMER	09/12/2022	18,579.18-
SALDO AL DIA:	31/12/2022	.00

<?xml version="1.0" encoding="UTF-8"?><cfdi:Comprobante Version="3.3" Serie="EST" Folio="7224992" Fecha="2023-01-05T02:48:16" FormaPago="99" NoCertificado="00001000000506121124" SubTotal="15946.20" Descuento="23.13" Moneda="MXN" Total="18470.76" TipoDeComprobante="I" MetodoPago="PPD" LugarExpedicion="06500" Sello="ErPMkstjkewducRLLS4Zwdl6DeQHTd6MaxR+qso7VtHsKHQ0GIl5MAiqPVMfLwM/WsgUX7GGYb/I Mws1U7Cb3mGPW0SBMxb0whcnbt4OPIJ5+HJgaG9WmIqvDyKXZ61QzhRk0/KRrxhIghDc48oRsKep0BcpNnw ZPZnkFV2Wea7YX/rt4ggNPKqcccyW4BGZvRz5UWQ5HbYXEe+AcvUKIc+4LvTfXXgs/GBW+nt9VIZhooKuvf WWH+BYx+UBZFn79pMxw5zQrURiWzggz+CYtFevliE/yc5wmqjKrwjff/eJZOAQ60hmhknV65eX3SVLT2fs+w YCaGnJ42bjkDL3DTA==" Certificado="MIIGFTCCA/2gAwIBAgIUMDAwMDEwMDAwMDA1MDYxMjExMjQwDQYJKoZIhvcNAQELBQAwggGEMSAwHgYDVQQDBdBVVRPUK1EQUQgQ0VSVElGSUNBRE9SQTEuMCwGA1UECgwIU0VSVKIDSU8gREUGQURNS U5JU1RSQUNJT04gVFJQ1VUQVJJQTEaMBGGA1UECwwRU0FULU1FUYyBBdXR0b3JpdHkxKjAoBgkqhkiG9w0B CQEWG2NvbnRhY3RvLnRlY25pY29Ac2F0LmdvYi5teDEmMCQGA1UECQwDQVYyIEhJREFMR08gNzcsIENPTC4 gR1VFU1JFUK8xDjAMBgNVBBEMBTAMzAwMQswCQYDVQQGEwJNWEZMBCGA1UECAwQ00LVREFEIERFIE1FWE 1DTzETMBEGA1UEBwwKQ1VBVUHUURU1PQzEVMBMGA1UELRMMU0FU0TcwNzAxTk4zMVwwWgYJKoZIhvcNAQkCE 01yZXNwb25zYWJsZSogQURNSU5JU1RSQUNJT04gQ0V0VFJBTCTBRSBTRVJWSUNJT1MgVFJQ1VUQVJJT1Mg QUWgQ090VFJQ1VZRU5URTAeFw0yMTAxMDUwMTExMjZaFw0yNTAxMDUwMTExMjZaMmIhIjMsSkwJwYDVQQDEyB URUXFRK9OT1MgREUGTUVVYUNP1FMgQSBCIERFIEMgVjEpmCCGA1UEKRMgVEVMRUZPTK9TIERFIE1FWE1DTy BTIEEgQiBERSBDIFyXKTAnBgNVBAoTIFRFRTEVGT05PUyBERSBNRvHjQ08gUyBBIEIIEgREUGQyBwMSUwIwYDV QQtExxUTUU4NDZMTVLVDYgLyBVSU9KNzUwMTEwUjEzMR4wHAYDVQQFEyUyBVSU9KNzUwMTEwSERGULJO MDKxGTAXBgNVBAwTEFRFRTEVNRVggQ1NEID1wMjEwEgEiMA0GCSqGSIb3DQEBAQUAA4IBDwAwggEKAoIBAQC KUbYowsstNp3Mu7QqgrMHZweMoF7LRNK1X/10gsrApC/ONfN08kUttLY68egM4Po+Jovtb7wLPW0vqsVQ1P FMH1/mAmmx/xIZUz/4Lfp4BnYugBz/fYIk85gj7woV8EYrmZ5udNe3i5aqWk6W0+4vV8Qp/n7WJt+bi61y+ 4wvZ0pykhtBGaZs-fvPyxKteMwpcPFcx0DOXmEv9cUcF+4S7oor+0ka8rxtrLh5h7QkECAFxD0zchhcWHPqm 6QVF6E06qRiT5LKeIGf9V9IKu0pRlkg0UdoI/nlRcpi3CBK/9sJH00i3LD9HzliIQaUXGzxrNRRqN99/4o 35Wkt+MxtAgMBAAGjHTAbMAwGA1UdEwEB/wQCAAAwCwYDVR0PBAQDAgBAMA0GCSqGSIb3DQEBCwUAA4ICAQ C6yt/2to0vQARH1CEyq9dPt8KfLvgCr09h/e2ZGXYACKDT3Q0qFuJ03rZu16K8d5X08JxdNcPrRsgTfbsvK 5RqIKyJE0CE753n7/asNO/MImZ6XodHQERwJdYUw+dQ4UZ85AHbldjT9q6ap/KN/eLCTIMgVMqMdesulGf0 x3Qv8N1VUs9tCVf37aNGMwg8v74RvV3HdU4Hz3GHFAZUum98WwrbYyQhfqzv9+8uZbsQI6TXEoSv54WLYTh V0FSj+N0Pf5eizL1JLBeU7A/IhCw1tL/CU3mqbQp/Bp5zsY44clqPzK04wInUda758DjhyRhPbn7w001Ivy nNhwBZ2pom8V0YyBqsR1/Q5xyi/V/VL/boJhimxAccf8St5R8PfyIhBvkksqIZCEEEXUKQtLrFH7rdRLk7QL eGwmy867KdOkKDU81KcLNzocIV4Ja7qnxHXrx5nCoV/9RIS21I+kZR10amep69L9q9idx+ziDYtE20C6Dy7 +Ub54UNG803JjwbCvypGYq4t37W4LIs4ScN5JZ6L39Y5zwGbrIARQcaIk0db0akfE5HSVog4pL9Sg4gmH5x 1e8PWjrm5QkrJ8w3jz1F4DWJB3yoJP7pCjRL+qekmHNgvZEje6Moipzf2UqL8TIYYoA2ynldNk+67N1+w6g 6AzteufIuPIKQk5iw4fw==" xsi:schemaLocation="http://www.sat.gob.mx/cfd/3 http://www.sat.gob.mx/sitio_internet/cfd/3/cfdv33.xsd" xmlns:xsi="http://www.w3.org/2001/XMLSchema-instance" xmlns:cfdi="http://www.sat.gob.mx/cfd/3"><cfdi:Emisor Rfc="TME840315KT6" Nombre="TELEFONOS DE MEXICO SAB de CV" RegimenFiscal="601"/><cfdi:Receptor Rfc="INE000506574" Nombre="INSTITUTO NAYARITA DE EDUCACION PARA ADULTOS" UsoCFDI="G03"/><cfdi:Conceptos><cfdi:Concepto ClaveProdServ="81161700" Cantidad="1.00" ClaveUnidad="E48" Unidad="Servicio" Descripcion="SERVICIOS DE TELECOMUNICACIONES" ValorUnitario="15946.20" Importe="15946.20" Descuento="23.13"><cfdi:Impuestos><cfdi:Traslados><cfdi:Traslado Base="15923.07" Impuesto="002" TipoFactor="Tasa" TasaOCuota="0.160000" Importe="2547.69"/></cfdi:Traslados></cfdi:Impuestos></cfdi:Concepto></cfdi:Concept os><cfdi:Impuestos TotalImpuestosTrasladados="2547.69"><cfdi:Traslados><cfdi:Traslado Impuesto="002" TipoFactor="Tasa" TasaOCuota="0.160000"

Importe="2547.69"/></cfdi:Traslados></cfdi:Impuestos><cfdi:Complemento><tfd:TimbreFiscalDigital xsi:schemaLocation="http://www.sat.gob.mx/TimbreFiscalDigital http://www.sat.gob.mx/sitio_internet/cfd/TimbreFiscalDigital/TimbreFiscalDigitalv11.xsd" Version="1.1" UUID="29ba9b5e-7230-485e-90e7-edef6d7a63fa" FechaTimbrado="2023-01-05T12:12:20" RfcProvCertif="TME840315KT6" Leyenda="ValorDelAtributoLeyenda" NoCertificadoSAT="00001000000508680418" SelloCFD="ErPMkstjkewducRLLS4Zwdl6DeQHTd6MAxR+qso7VtHsKHQ0Gil5MAiqPVMfLwM/WsgUX7GGY b/IMwslU7Cb3mGPW0SBMxb0whcnbt40PIJ5+HJgaG9WmIqvDyKXZ61QzhRk0/KRrxhIghDc48oRsKep0Bcp NnwZPZnkFV2Wea7YX/rt4ggNPKqcccyW4BGZvRz5UWQ5HbYXEe+AcvUKIc+4LvtfXXgs/GBW+nt9VIZhook uvfwwH+BYx+UBZFn79pMxw5zQrURiWzggz+CYtFevliE/yc5wmqjKrwjf/eJZOAQ60hmhknV65eX3SVIT2f s+wYCaGnJ42bjkDL3DTA==" SelloSAT="TUMaw8DVxnFdRbGS4Yzp4nNaPw+Fa9eyuEHjFgOp8Wynaxu1QpLnA/+vcuSsnDBxCbkuhWsys uP5qT0uaW//ROBM17pBCkMVn7UhcAfThu1fGEtxs5uq2hr4TVtjy21spsJo3Kxc+INXoqjjCvz/FBP7EMRF OTXQyZxEM7ouUBaeBEJc/LafohSvngxwcdxLk12M083toASK15SzfP15GHV1GA2rh1gUJw4XczqK9+I9jjNi FuKVPgjtF8VGDuWd1iNRYGjEDpCJQML4bcehYiwn1vyCQYV2KU1TtQyDownNKRLJs35EyQfK8S31L6h9DYJI ezoXHRLbRCNu28wTgQbA==" xmlns:tfd="http://www.sat.gob.mx/TimbreFiscalDigital"/></cfdi:Complemento></cfdi:Comprobante>